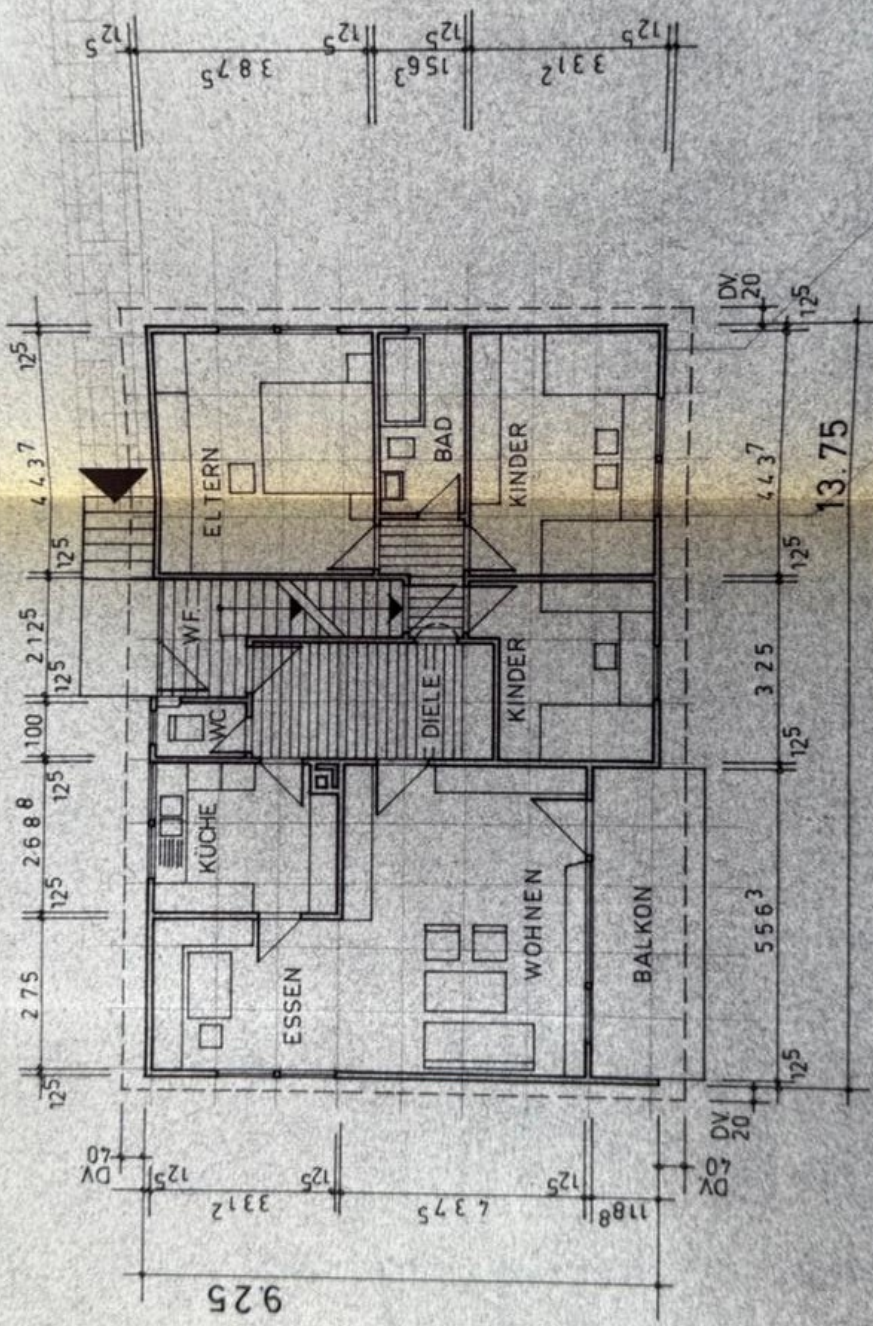

ERDGESCHOSS
M. 1/100

ANERKANNT
ALBERSHAUSEN, DEN 15.2.66
DER BAUHERR:
Widder, Johann

GEFERTIGT
GÖPPINGEN, DEN 28.1.66
FA. KARL KÜBLER AG
STUTTGART
ZWEIGN. GÖPPINGEN

Genehmigt!
Göppingen, den 14. APR. 1966
Landratsamt

GEMARKUNG: WINZINGEN