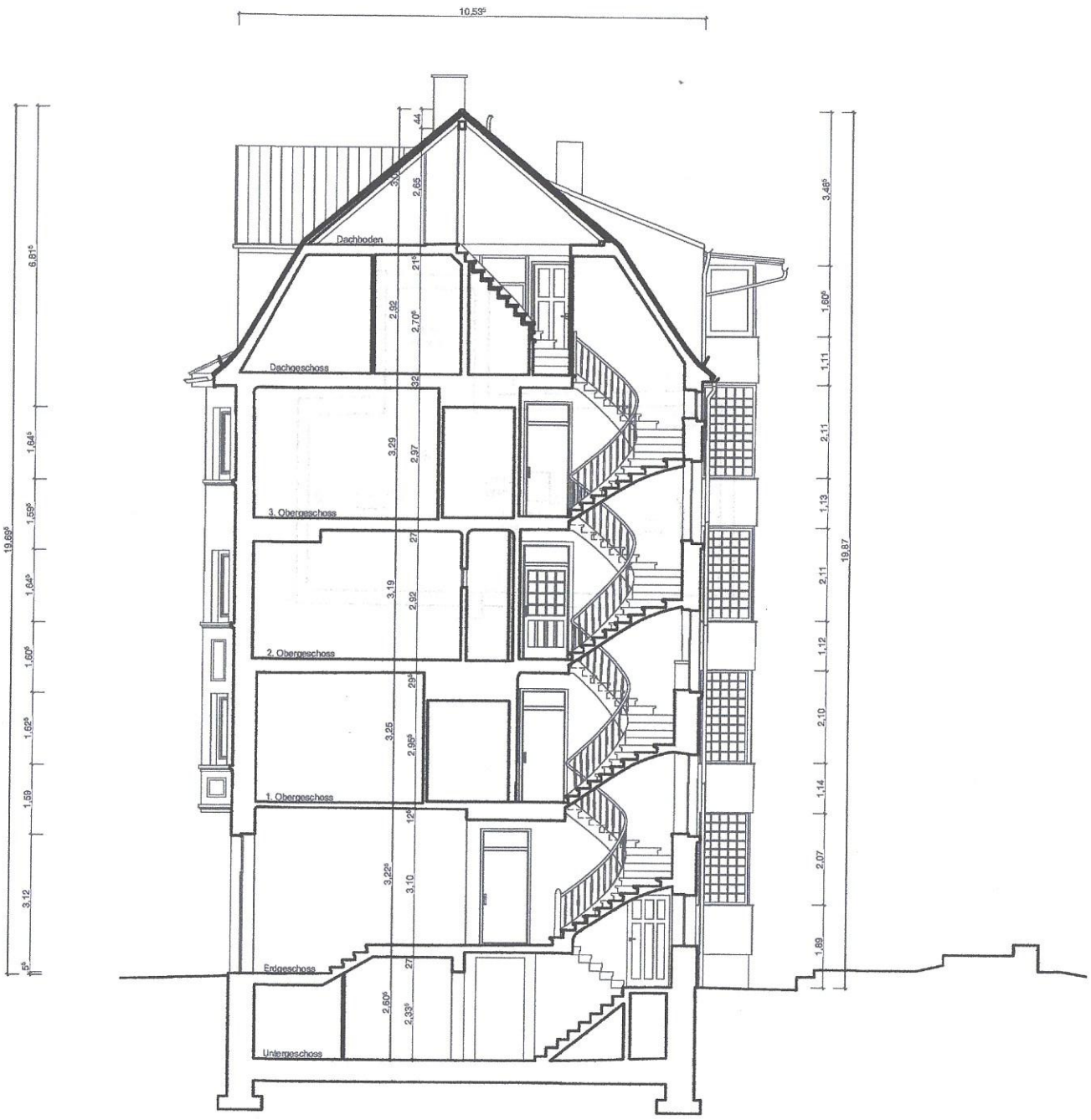

VILLAVILA
ARCHITEKTEN

BESTANDS-AUFNAHME

08 Schnitt AA

Mehrfamilienhaus

Grundstück

Wagenburgstraße 134
70186 Stuttgart

Flurstück-Nr. 1911/6

Eigentümer

Peter Pfeiffer
Klotzstraße 17
70190 Stuttgart

Freier Architekt

VILLA VILA Architekten
Mozartstraße 26
70180 Stuttgart

Tel: 01525 4000 258
Mail: info@villavila.de

Maßstab 1 : 100

Stand 22.05.2024

Planen. UmBauen. Beleben