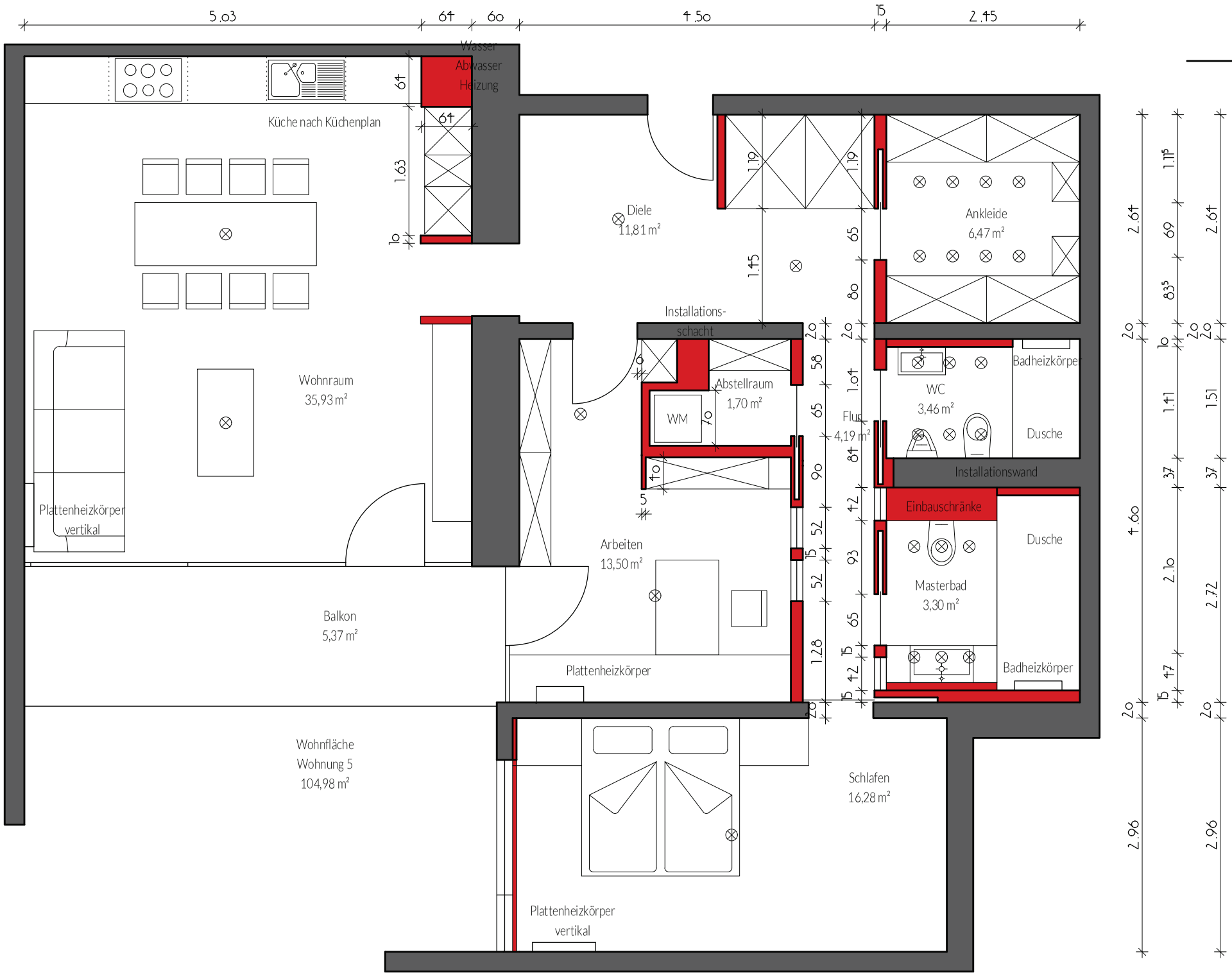
Wasser
Abwasser
Heizung
Küche nach Küchenplan
Diele
11,81 m²
Ankleide
6,47 m²
Installations-
schacht
Abstellraum
1,70 m²
WM
Badheizkörper
WC
3,46 m²
Dusche
Flur
4,19 m²
Installationswand
Einbauschränke
Dusche
Masterbad
3,30 m²
Badheizkörper
Wohnraum
35,93 m²
Plattenheizkörper
vertikal
Arbeiten
13,50 m²
Balkon
5,37 m²
Plattenheizkörper
Wohnfläche
Wohnung 5
104,98 m²
Schlafen
16,28 m²
Plattenheizkörper
vertikal