

GRUNDRISS ERDGESCHOSS

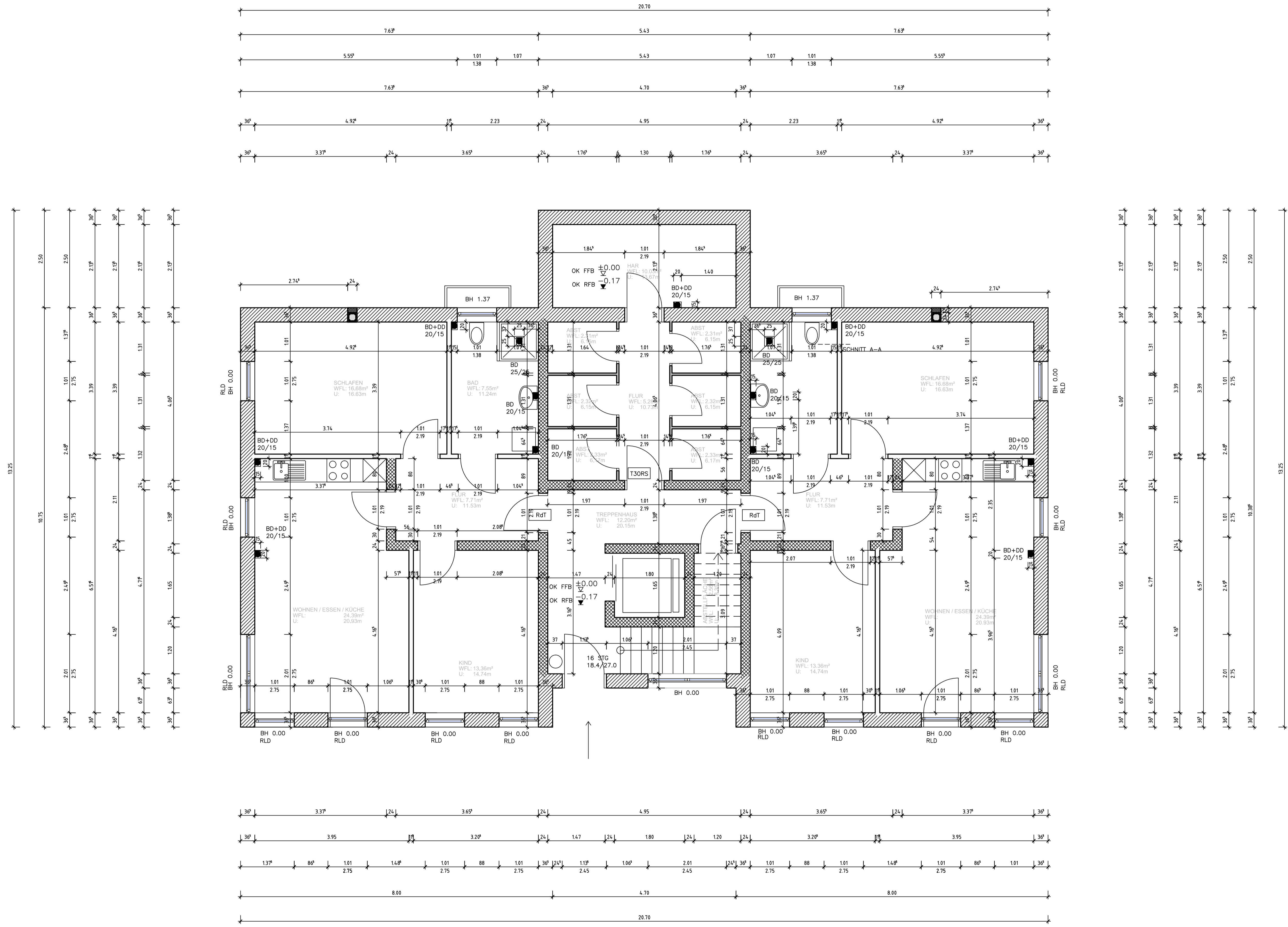

Alle Angaben und Maße sind vorab vom ausführenden Unternehmen örtlich zu prüfen! Zeichnungen und Berechnungen von Statiker und Sachverständigen für Schall- und Wärmeschutz sind eigenständig zu beachten!

Alle Maße sind Rohbaumaße.

Brandschutz: Alle Brandschutzvorgaben sind zu beachten (s. Baugenehmigung)
 - tragende Bauteile sind in F90 ausführen
 - Rauchmelderpflicht (Rettenwege & Schlafräume)

Stahlbetondecke 20cm
 Fußbodenaufbau: 17cm
 liches Mauermaß 2,75m
 Rollädenkästen h=30cm (in Rohbaumaß Fenster erhalten)

Abwasserrohre: DIN 4109 erhöhter Schallschutz zusätzlich Ummantelung mit Filzschlauch

- BD Bodendurchbruch
- DD Deckendurchbruch
- RLD Rolläden
- BH Brüstungshöhe
- T30RS T30 RS Feuerschutztür
- RdT rauchdichte Tür
- F Feuerlöscher

- Festigkeitsklasse 6, d=36.5cm min. WLZ 0,10 W/mk
- Festigkeitsklasse 20, Druckfestigkeit: 3,2 MN/m²=24cm
- nichttragende Innenwände
- C25/30, Perimeterdämmung WL 035 12cm
- leichte Trennwände Kellerräume

BAUVORHABEN:

NEUBAU VON ZWEI MEHRFAMILIENHÄUSERN (12 WE)
 Birkenweg 3
 57489 Drolshagen

BAUHERR:

Besnik Bajgora & Faton Bajgora
 Wiesenweg 2
 57462 Olpe

PLANVERFASSER:

ARCHITEKTEN EBERTS & NIEDERSCHLAG
 B.Sc. Anna Niederschlag
 Architektin
 In der Wüste 9
 57462 Olpe
 Tel: +49 (0)2761/4392
 Mail: buero@architekt-eberts.de

PLANINHALT:		PROJEKTNUMMER:
GRUNDRISS ERDGESCHOSS		N - 68/20
MASSSTAB:		1/50
PLANUNGSPHASE:	ERSTELLUNGSDATUM:	PLANDATUM:
AUSFÜHRUNGSPHASE:	09.08.2022	09.08.2022