

Ansicht Ost

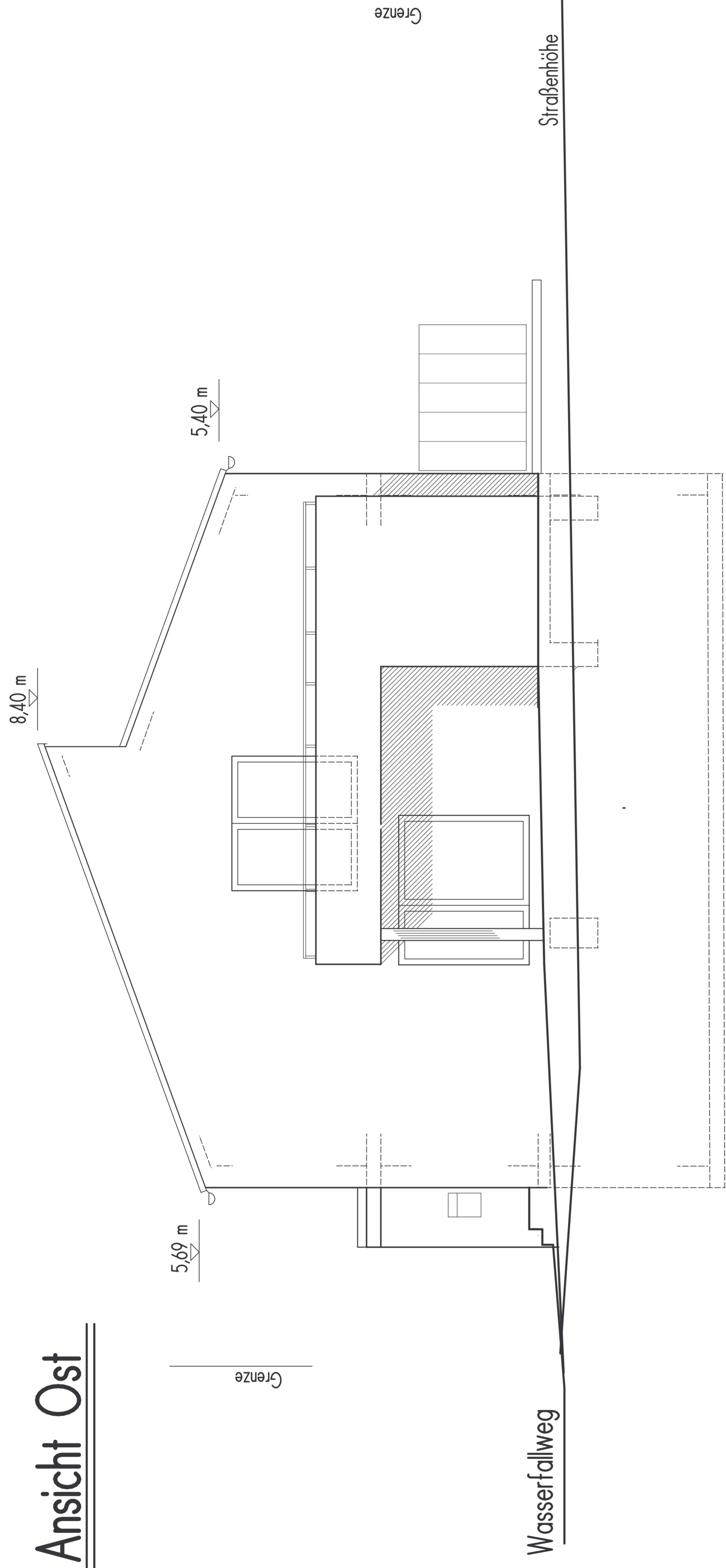

Ansicht Nord

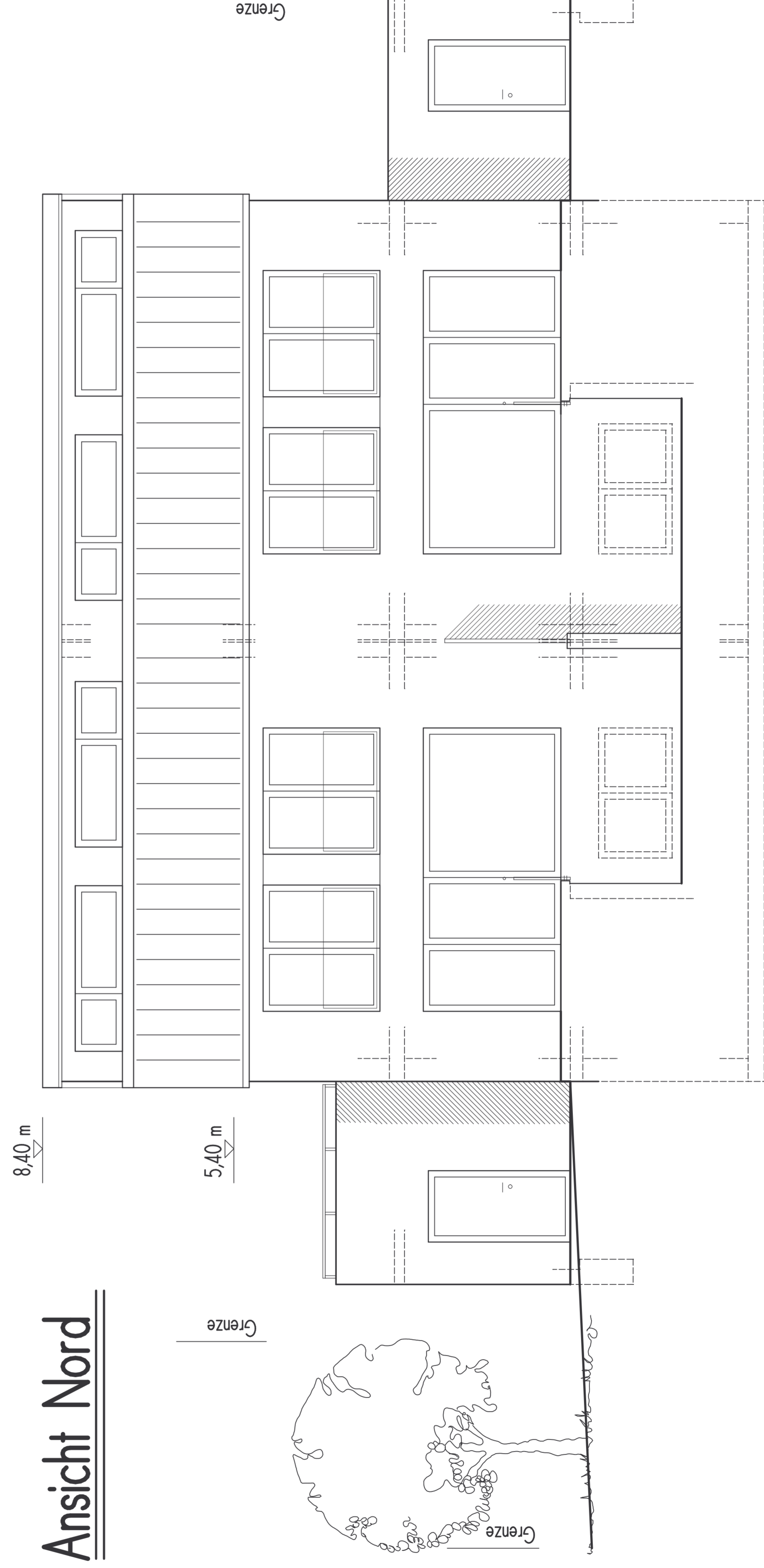

WERKPLAN Nr. 5

BAUVORHABEN

NEUBAU VON EINEM DOPPELHAUS
MIT CARPORT
WASSERFALLWEG FLURSTÜCK NR. 1127
73340 AMSTETTEN

BAUHERR

BW PROJEKTBAU

BERND BUSALT + KWHI GmbH GbR
HOLDERRING 3
89773 LONSEE

PLANINHALT

ANSICHTEN NORD UND OST
M. 1:50

PLANFERTIGER

WERNER HOPPE
HASLACHERSTRASSE 23
89081 ULM-JÜNGINGEN

TEL.: 0731 / 960 87 67
MOBIL: 0177 / 6853 102
FAX: 0731 / 960 87 66
E-MAIL: wernerhoppe@aol.com

21. JULI 2021

BLÄTTERZÄHLER