

GRUNDRISS KELLERGESCHOSS

Potenzial:
Erste Wohneinheit im EG
Zweite Wohneinheit im OG+DG

PROJEKT Wohnhaus, Dorotheenstraße 12, 63303 Dreieich	
ZEICHNUNG Grundriss UG	DATUM 27.05.2026
MAßSTAB 1:75	FORMAT cm in DIN A3

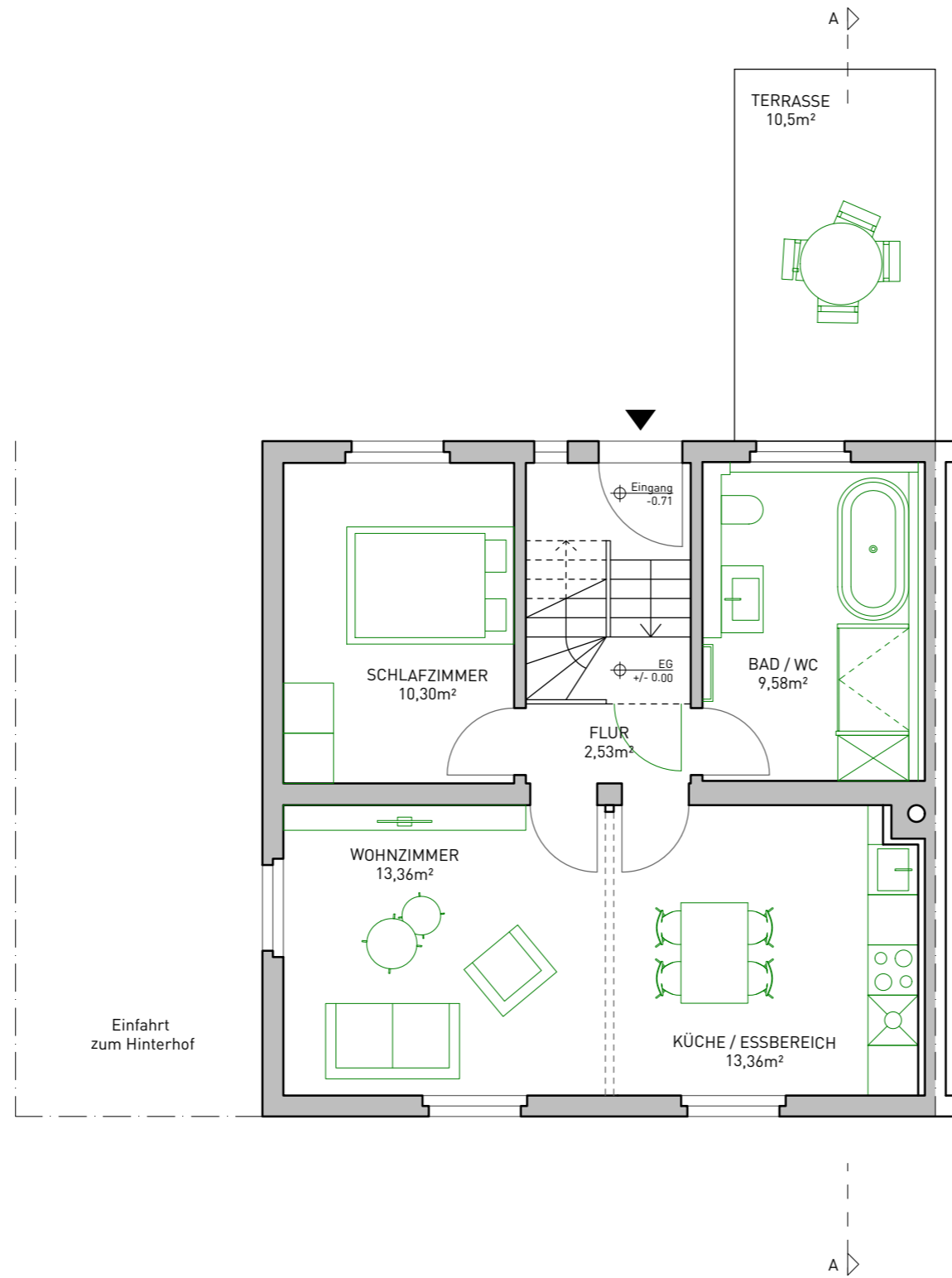

GRUNDRISS ERDGESCHOSS

Potenzial:
Erste Wohneinheit im EG
Zweite Wohneinheit im OG+DG

PROJEKT Wohnhaus, Dorotheenstraße 12, 63303 Dreieich	
ZEICHNUNG Grundriss EG	DATUM 27.05.2026
MAßSTAB 1:75	FORMAT cm in DIN A3

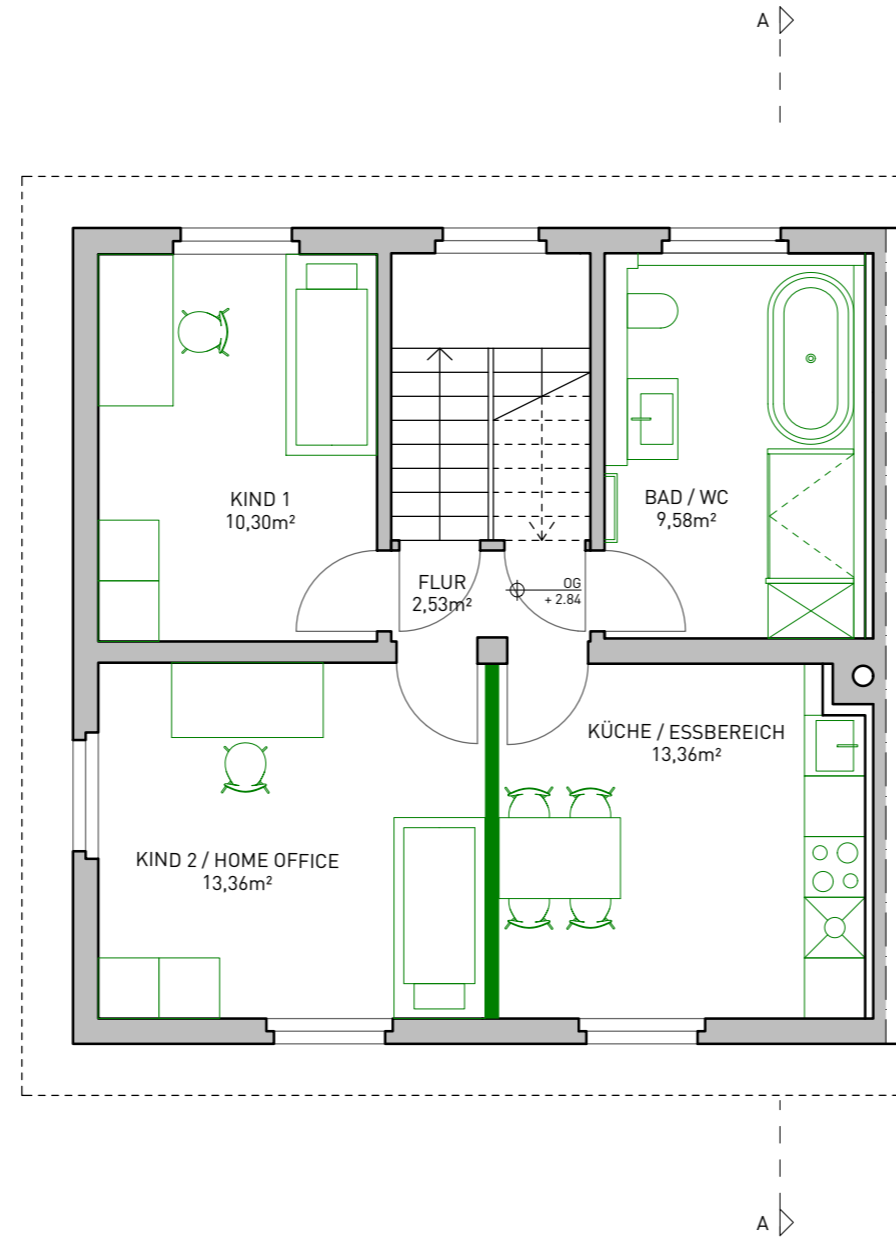

GRUNDRISS OBERGESCHOSS

Potenzial:
Erste Wohneinheit im EG
Zweite Wohneinheit im OG+DG

PROJEKT Wohnhaus, Dorotheenstraße 12, 63303 Dreieich	
ZEICHNUNG Grundriss OG	DATUM 27.05.2026
MAßSTAB 1:75	FORMAT cm in DIN A3

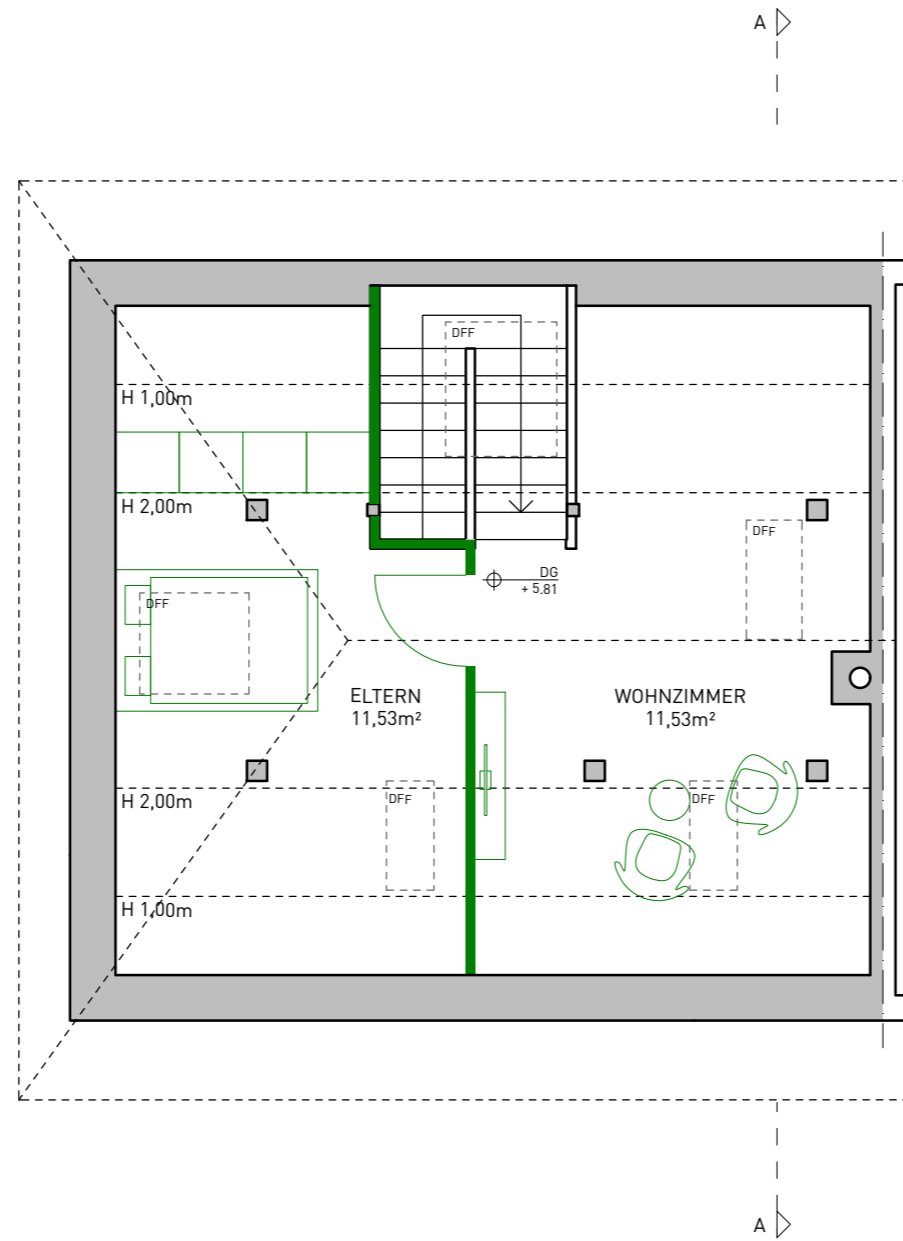

GRUNDRISS DACHGESCHOSS

Potenzial:
Erste Wohneinheit im EG
Zweite Wohneinheit im OG+DG

PROJEKT Wohnhaus, Dorotheenstraße 12, 63303 Dreieich	
ZEICHNUNG Grundriss DG	DATUM 27.05.2026
MAßSTAB 1:75	FORMAT cm in DIN A3

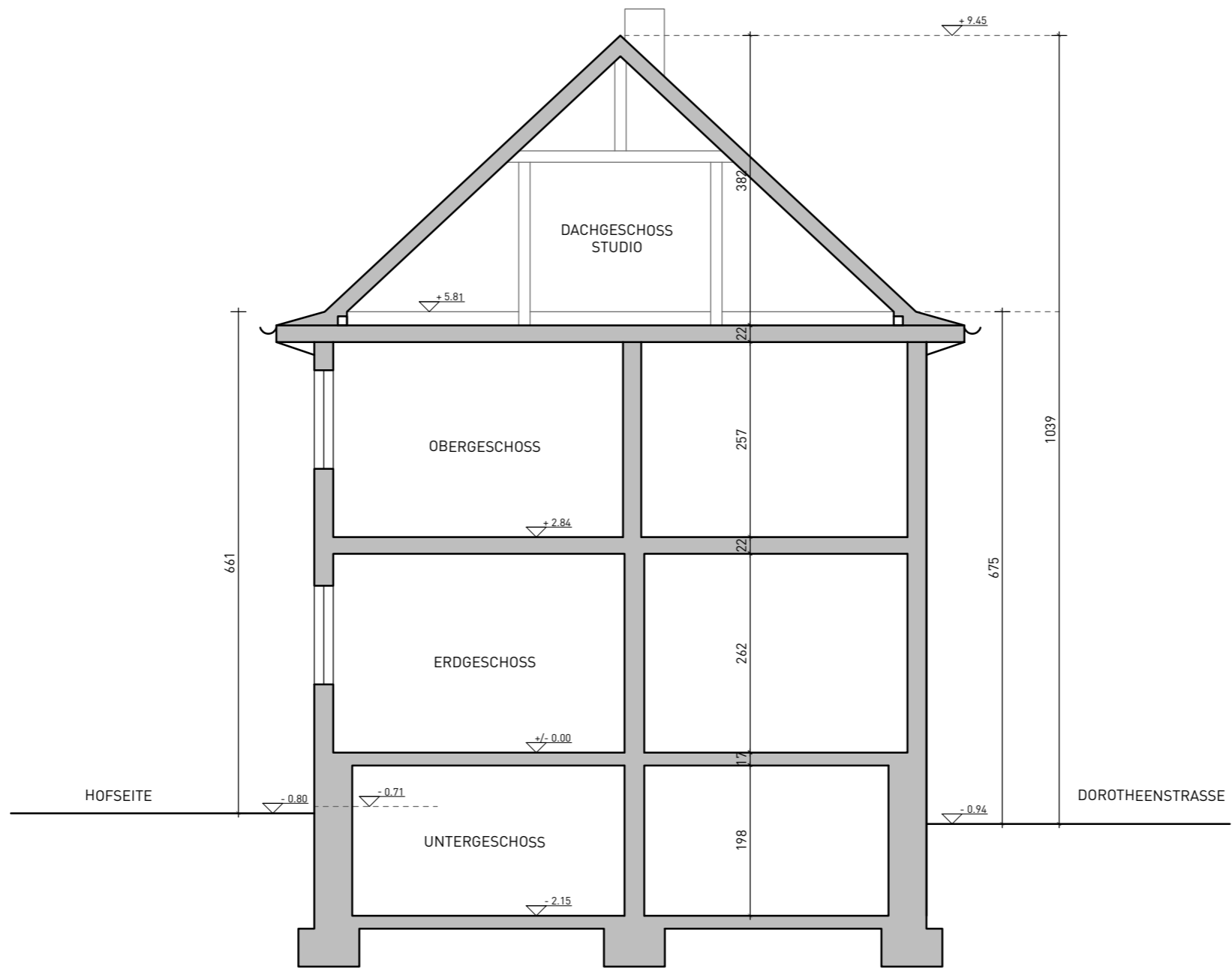

SCHNITT A-A

PROJEKT Wohnhaus, Dorotheenstraße 12, 63303 Dreieich	
ZEICHNUNG SCHNITT A-A	DATUM 27.05.2026
MAßSTAB 1:75	FORMAT cm in DIN A3

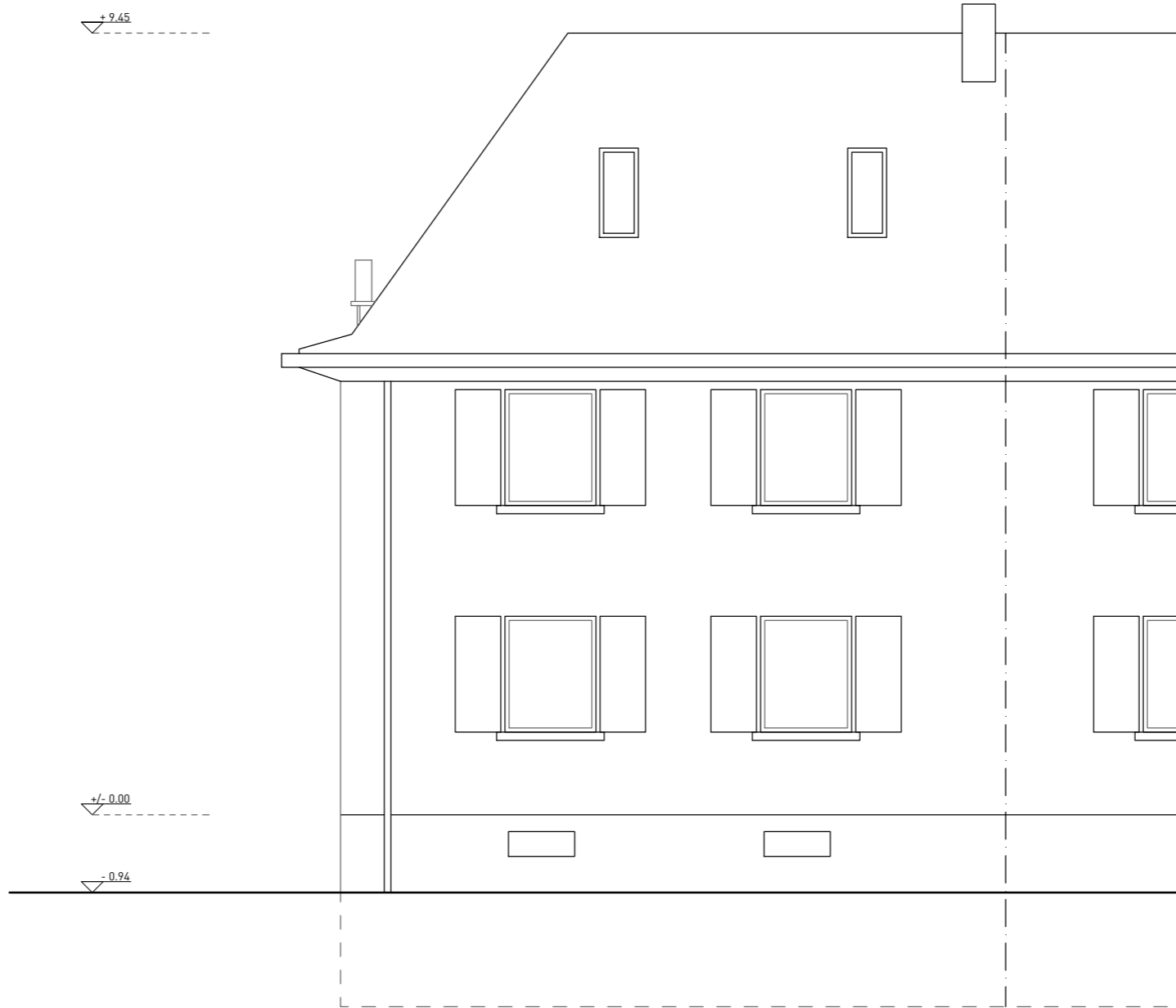

STRASSENANSICHT SÜD-OST

PROJEKT Wohnhaus, Dorotheenstraße 12, 63303 Dreieich	
ZEICHNUNG STRASSENANSICHT SÜD-OST	DATUM 27.05.2026
MAßSTAB 1:75	FORMAT cm in DIN A3

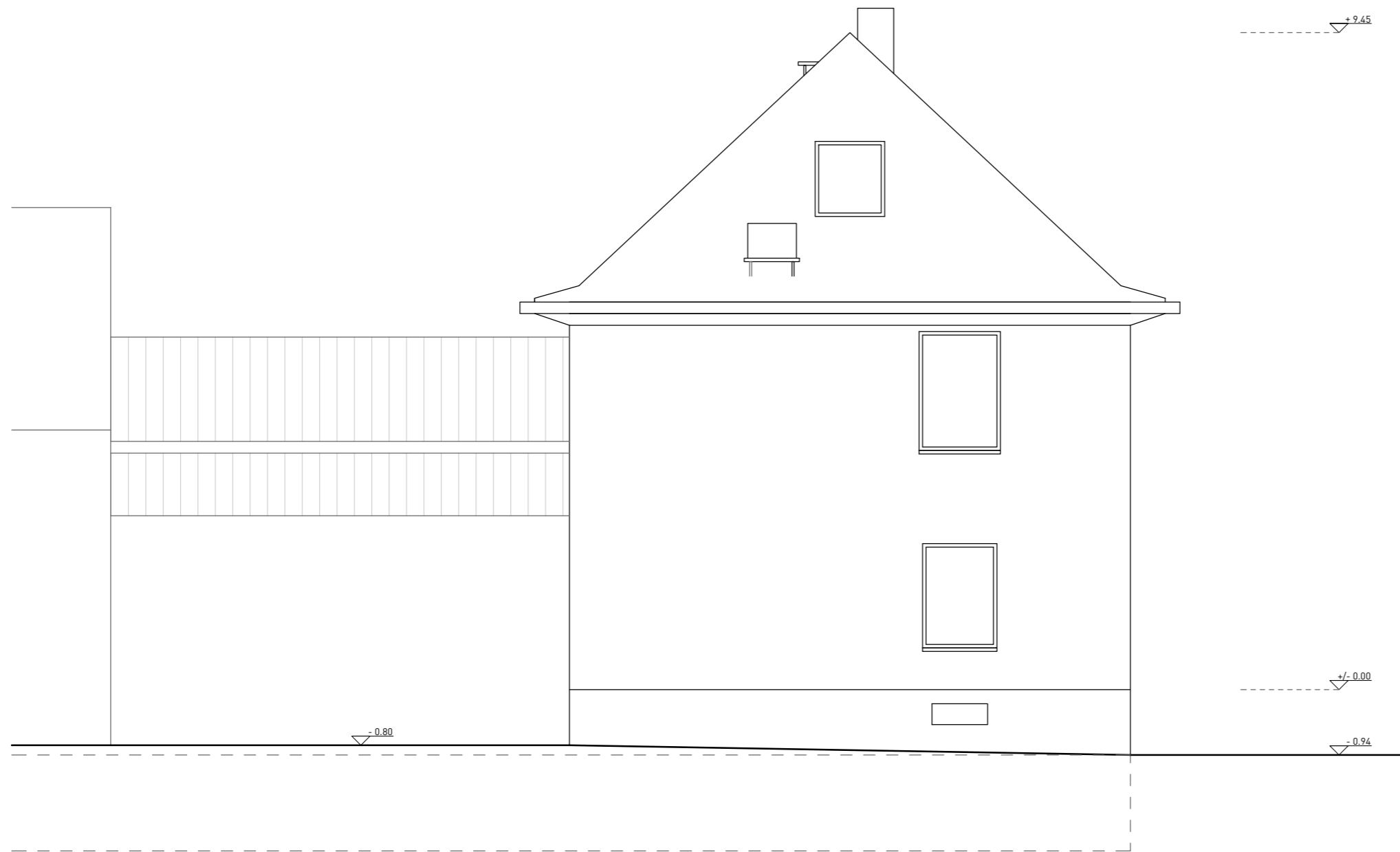

HOFANSICHT SÜD-WEST

PROJEKT Wohnhaus, Dorotheenstraße 12, 63303 Dreieich	
ZEICHNUNG HOFANSICHT SÜD-WEST	DATUM 27.05.2026
MAßSTAB 1:75	FORMAT cm in DIN A3

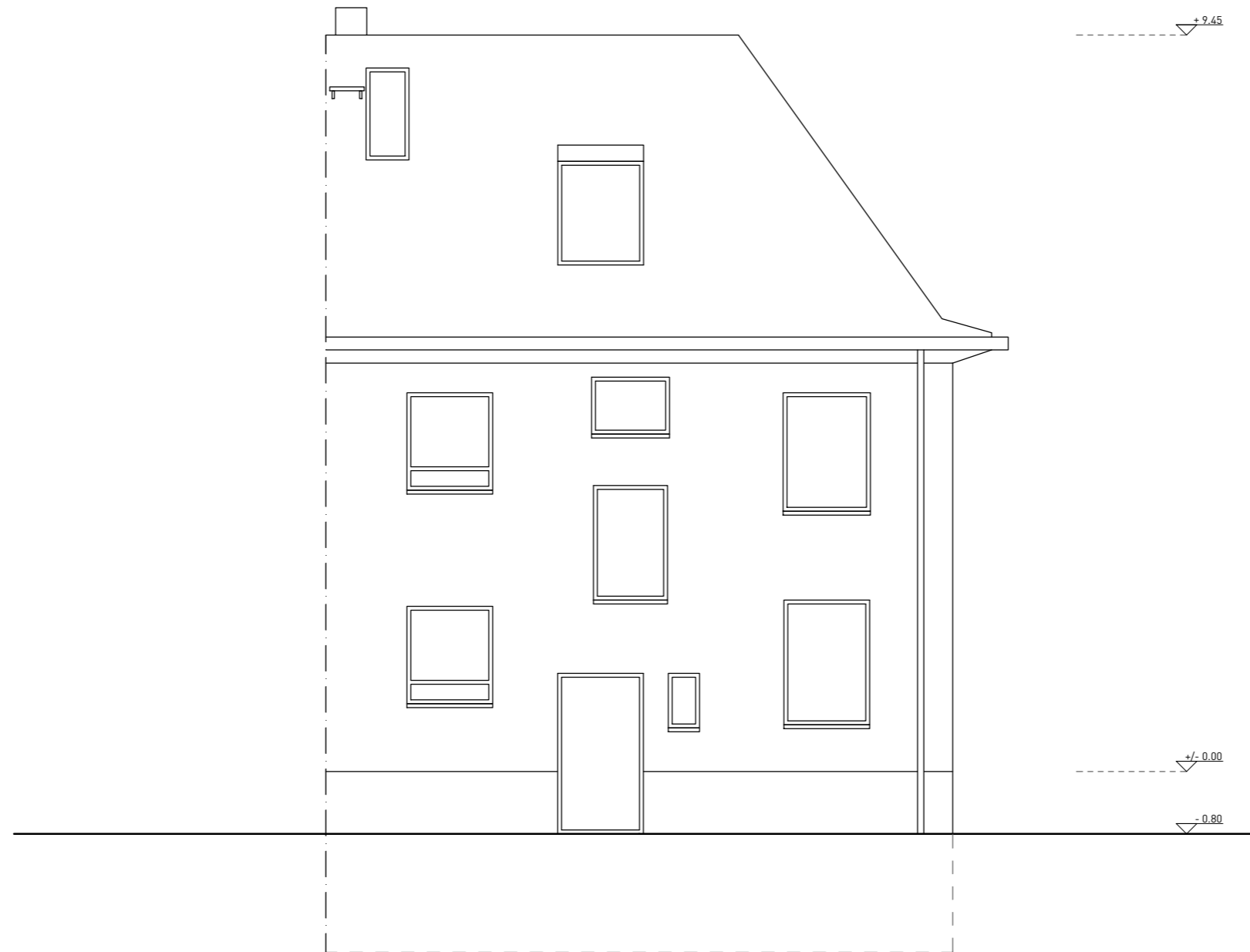

GARTENANSICHT NORD-WEST

PROJEKT Wohnhaus, Dorotheenstraße 12, 63303 Dreieich	
ZEICHNUNG GARTENANSICHT NORD-WEST	DATUM 27.05.2026
MAßSTAB 1:75	FORMAT cm in DIN A3