

Kellergeschoss

1:100

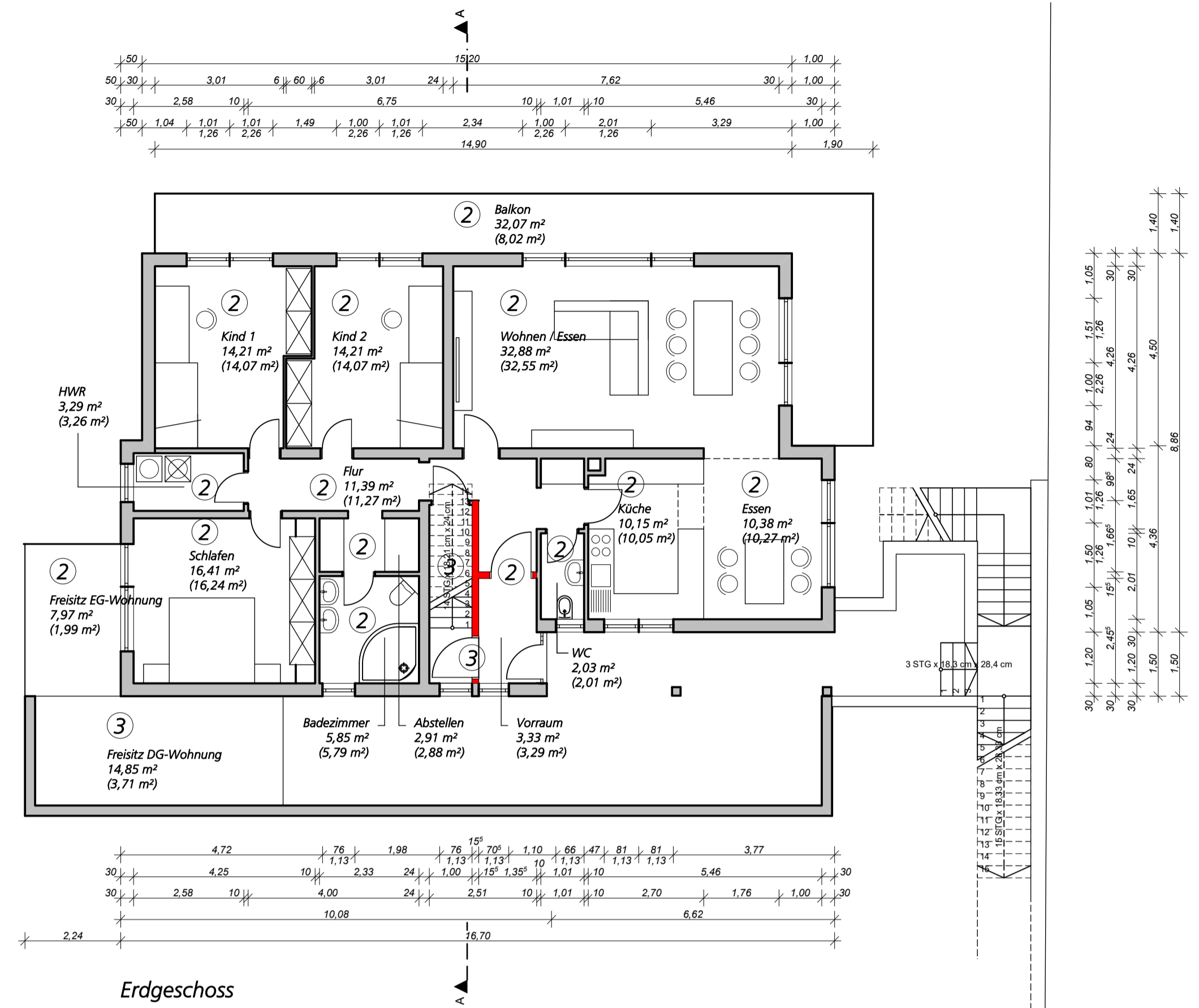

Erdegessch

1:100

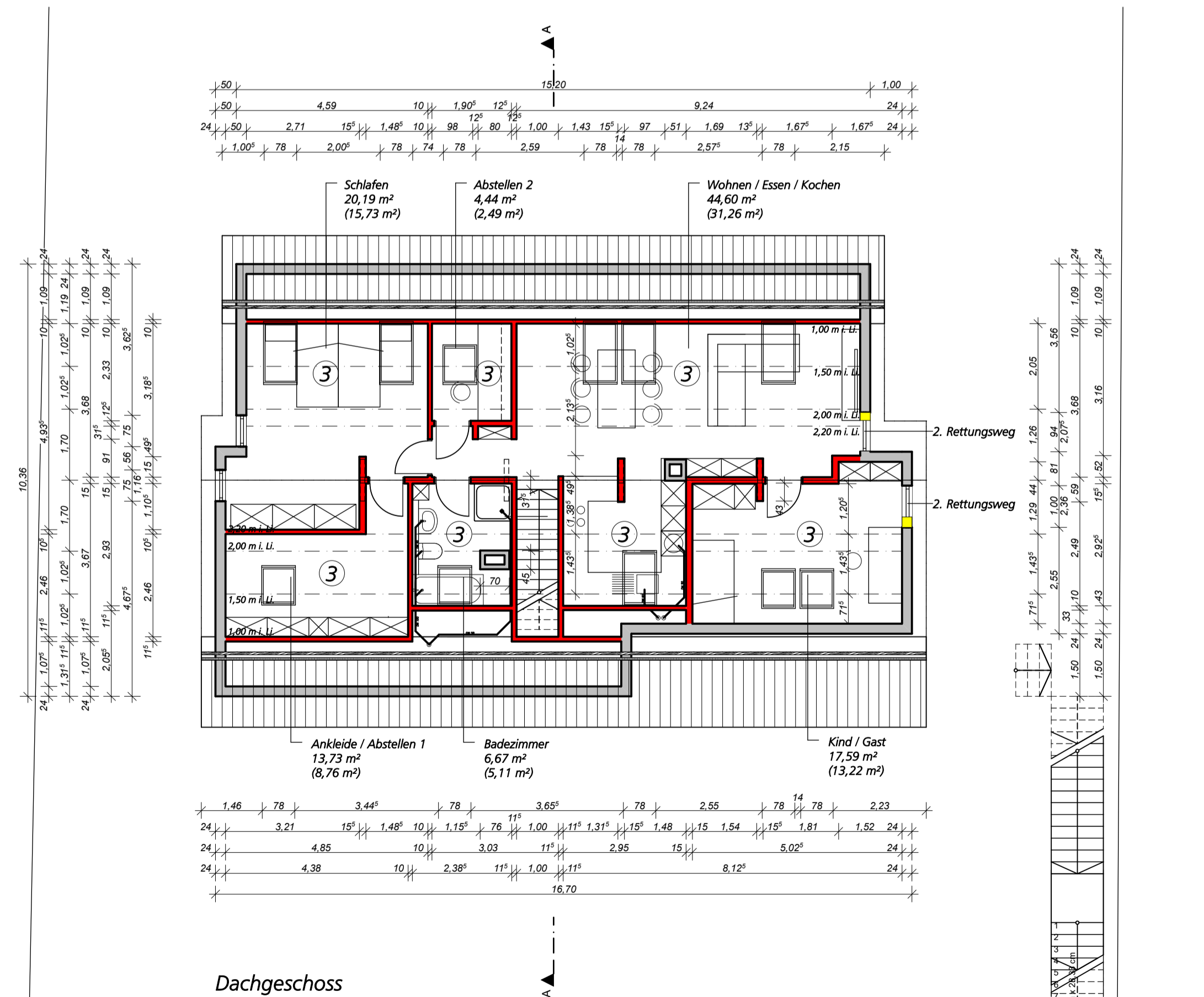

Dachgeschoss

1:100

GENEHMIGUNGSPLANUNG

PLANVERFASSER ah-architekt
DIPL.-ING. ANDREAS HANNB
REBENWEG 40
69493 HIRSCHBERG

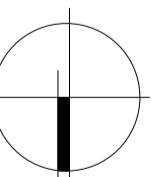

BAUVORHABEN ANTRAG AUF NUTZUNGSÄNDERUNG (AUSBAU
EINES DACHGESCHOSSES ZU WOHNRAUM,
ERWEITERUNG WOHNRAUM IM KELLERGESCHOSS)

LIEGENSCHAFT MEMMELSTRASSE 30
69412 EBERBACH

MASSSTAB:
M 1: 100

EIGENTÜMER JASMIN RÖHM
HELTENSTRASSE 10
69181 LEIMEN

GEZEICHNET:
DIPL.-ING.
A. HANNB

BAUTEIL GRUNDRISSSE

22.07.2025 -
23.11.2025

DATUM 23.11.2025

PROJEKT NR.:
2025-09H

UNTERSCHRIFTEN PLANVERFASSER

BLATT NR.: 1 / 3

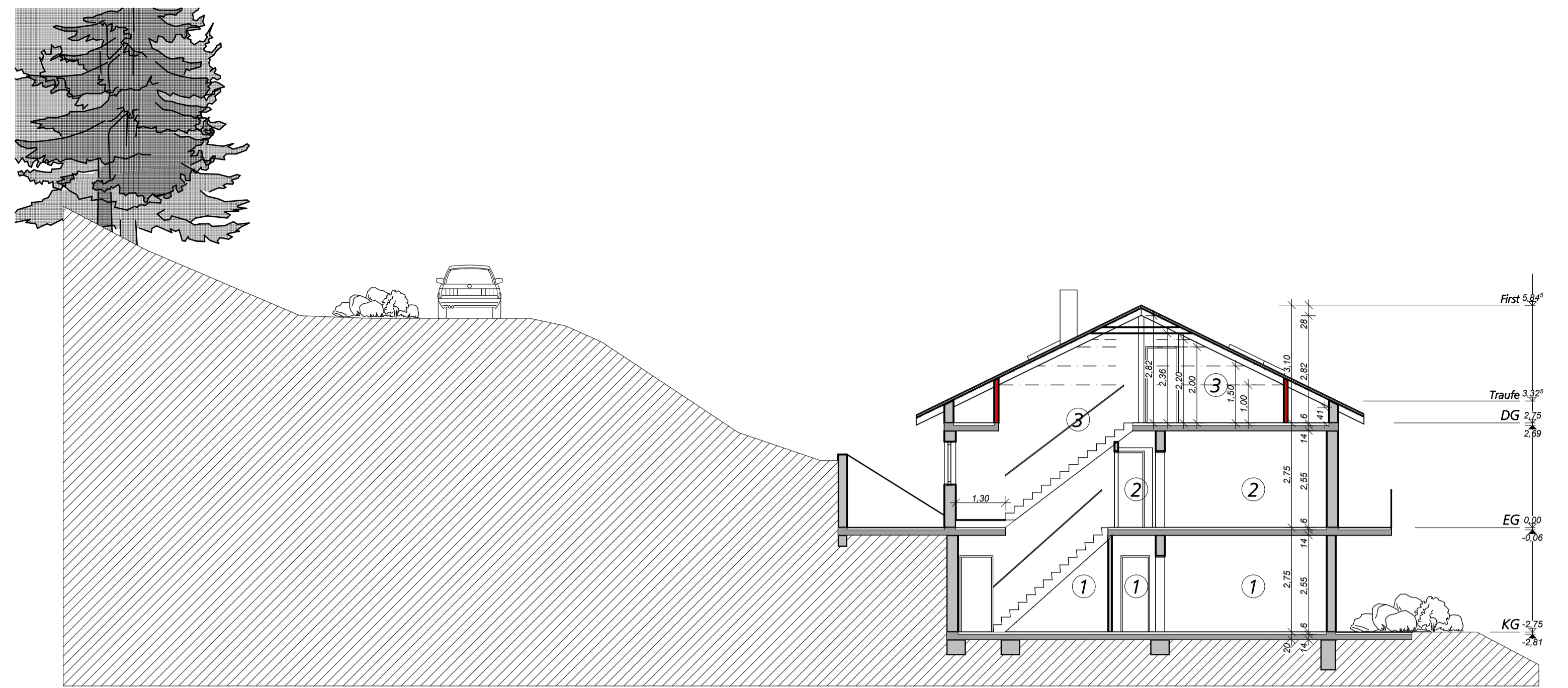
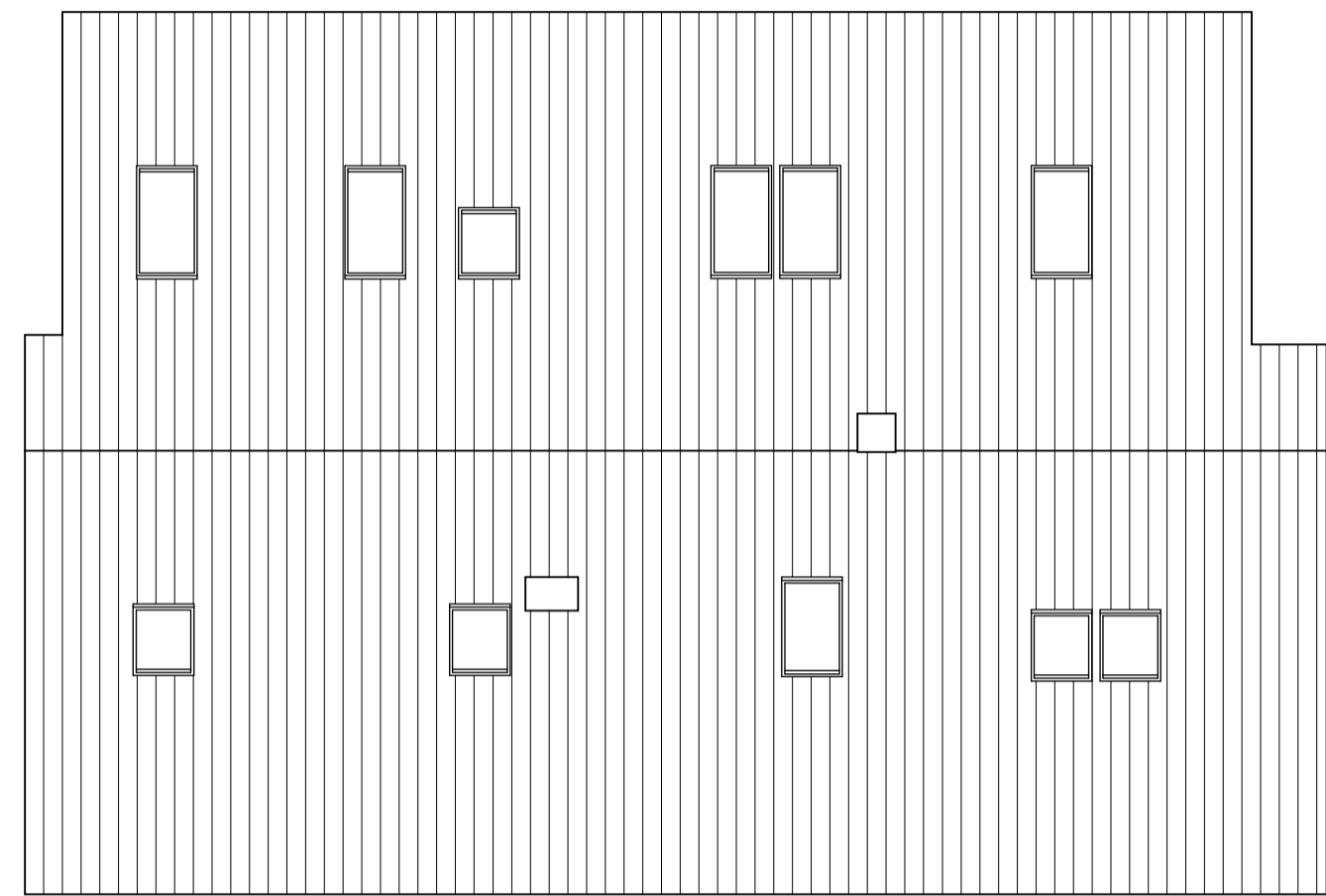

Ansicht West

1:100

Zufahrtsstraßenebene

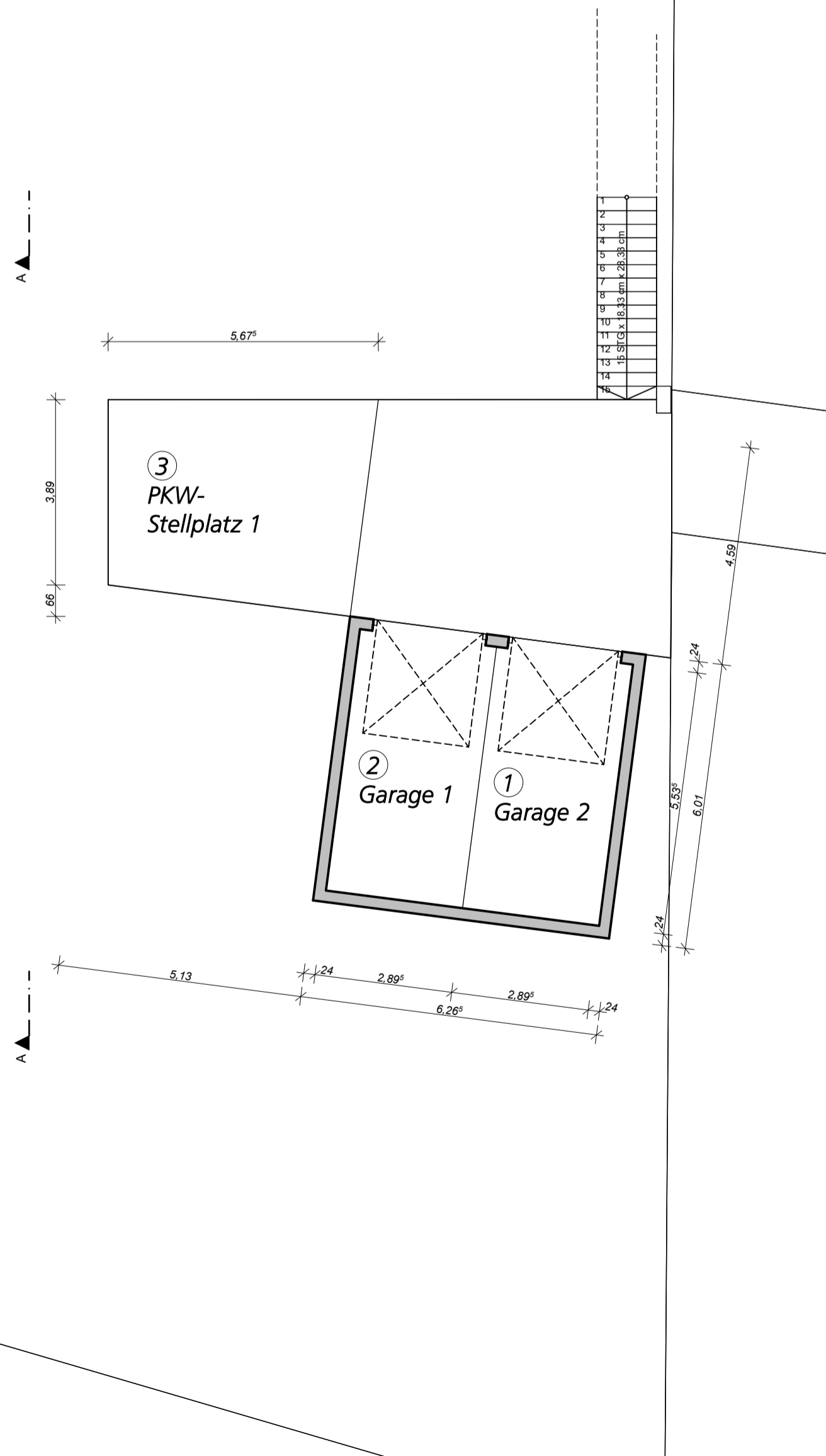

1:100



Ansicht Süd

1:100

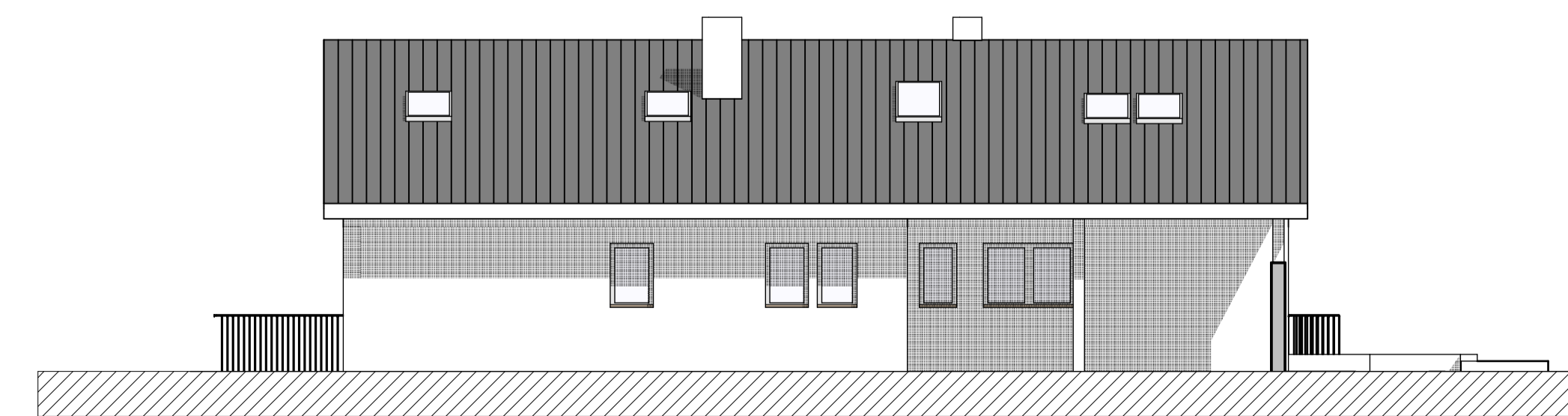

Ansicht Nord

1:100

GENEHMIGUNGSPLANUNG

PLANVERFASSER ah-architekt
DIPL.-ING. ANDREAS HANNB
REBENWEG 40
69493 HIRSCHBERG

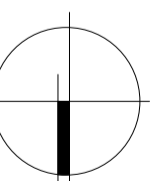

BAUVORHABEN ANTRAG AUF NUTZUNGSÄNDERUNG (AUSBAU
EINES DACHGESCHOSSES ZU WOHNRAUM,
ERWEITERUNG WOHNRAUM IM KELLERGESCHOSS)

LIEGENSCHAFT MEMMELSTRASSE 30
69412 EBERBACH

MASSSTAB:
M 1: 100

EIGENTÜMER JASMIN RÖHM
HELTENSTRASSE 10
69181 LEIMEN

GEZEICHNET:
DIPL.-ING.
A. HANNB

BAUTEIL GRUNDRISS, ANSICHTEN

22.07.2025 -
23.11.2025

DATUM 23.11.2025

PROJEKT NR.:
2025-09H

UNTERSCHRIFTEN PLANVERFASSER

BLATT NR.: 2 / 3



Ansicht Ost

1:100



Ansicht West

1:100

GENEHMIGUNGSPLANUNG

PLANVERFASSER ah-architekt
DIPL.-ING. ANDREAS HANNB
REBENWEG 40
69493 HIRSCHBERG

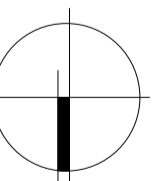

BAUVORHABEN ANTRAG AUF NUTZUNGSÄNDERUNG (AUSBAU
EINES DACHGESCHOSSES ZU WOHNRAUM,
ERWEITERUNG WOHNRAUM IM KELLERGESCHOSS)

LIEGENSCHAFT MEMMELSTRASSE 30
69412 EBERBACH

MASSSTAB:
M 1: 100

EIGENTÜMER JASMIN RÖHM
HELTENSTRASSE 10
69181 LEIMEN

GEZEICHNET:
DIPL.-ING.
A. HANNB

BAUTEIL ANSICHTEN

22.07.2025 -
23.11.2025

DATUM 23.11.2025

PROJEKT NR.:
2025-09H

UNTERSCHRIFTEN PLANVERFASSER

BLATT NR.: 3 / 3