

Bestandsplan

Steinwiese 30, 53721 Siegburg-Kaldauen

Auftraggeber: David Leipi
An der Brück 6
56291 Maisborn

dthKG
BAUBERATUNG

Gierather Straße 5
51069 Köln-Dellbrück
0221 98 93 52 83
www.dth-bauberatung.de
info@dth-bauberatung.de

Der Auftragnehmer hat auf Basis der vom Auftraggeber zur Verfügung gestellten Dokumente vermaßte und lesbare Pläne erstellt. Zudem wurde das Gebäude durch den Auftragnehmer vor Ort begutachtet und vermessen.

Unterschrift:

Sebastian Büscher
staatlich anerkannter Bautechniker

Grundriss - Kellergeschoss

Maßstab: 1:100

Planformat: A4

Köln den 03.06.2026

Zeichnungsnr.: 01

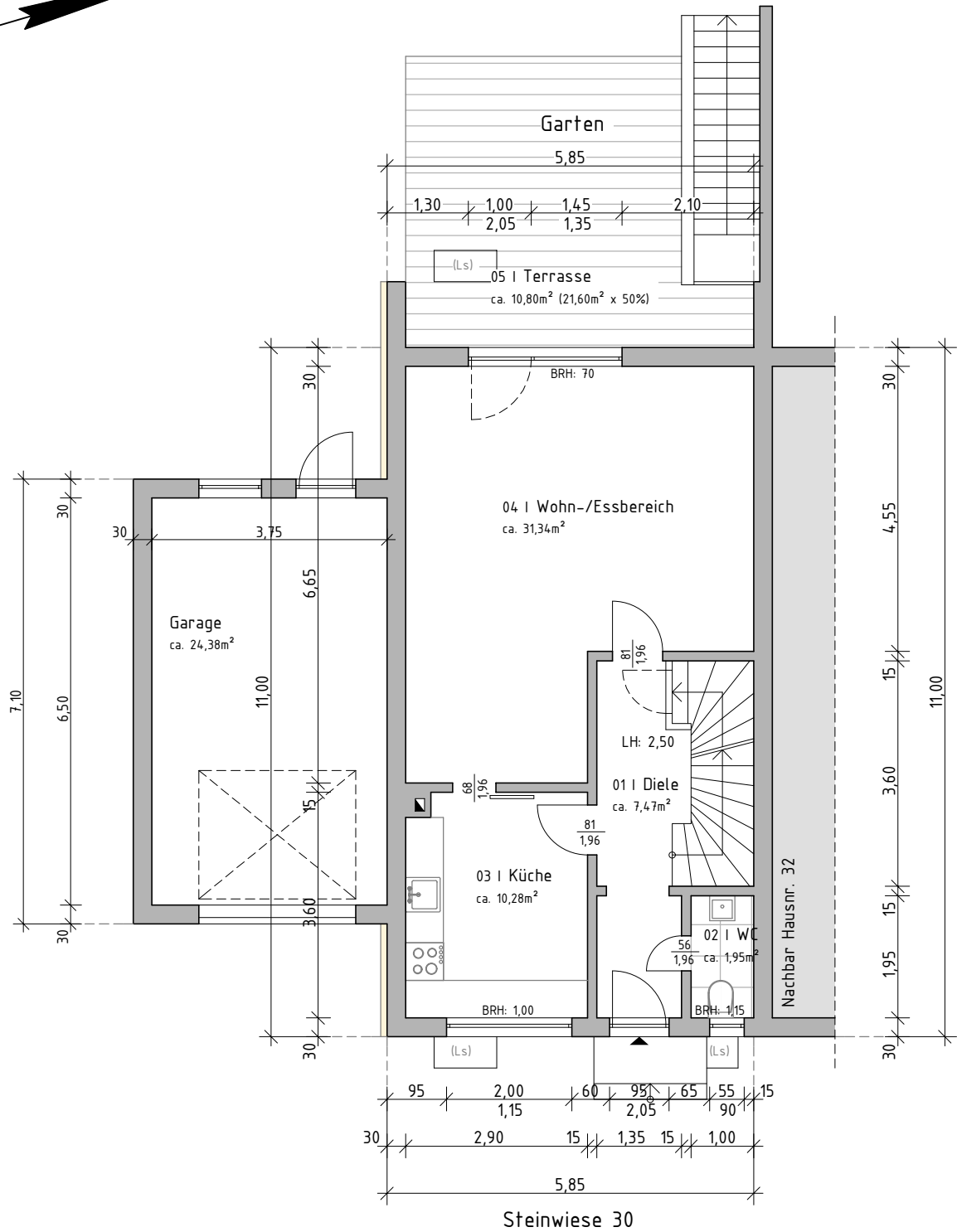

Bestandsplan

Steinwiese 30, 53721 Siegburg-Kaldauen

Auftraggeber: David Leipi
An der Brück 6
56291 Maisborn

dthKG
BAUBERATUNG

Gierather Straße 5
51069 Köln-Dellbrück
0221 98 93 52 83
www.dth-bauberatung.de
info@dth-bauberatung.de

Der Auftragnehmer hat auf Basis der vom Auftraggeber zur Verfügung gestellten Dokumente vermaßte und lesbare Pläne erstellt. Zudem wurde das Gebäude durch den Auftragnehmer vor Ort begutachtet und vermessen.

Unterschrift:

Sebastian Büscher
staatlich anerkannter Bautechniker

Grundriss - Erdgeschoss

Maßstab: 1:100

Planformat: A4

Köln den 03.06.2026

Zeichnungsnr.: 02

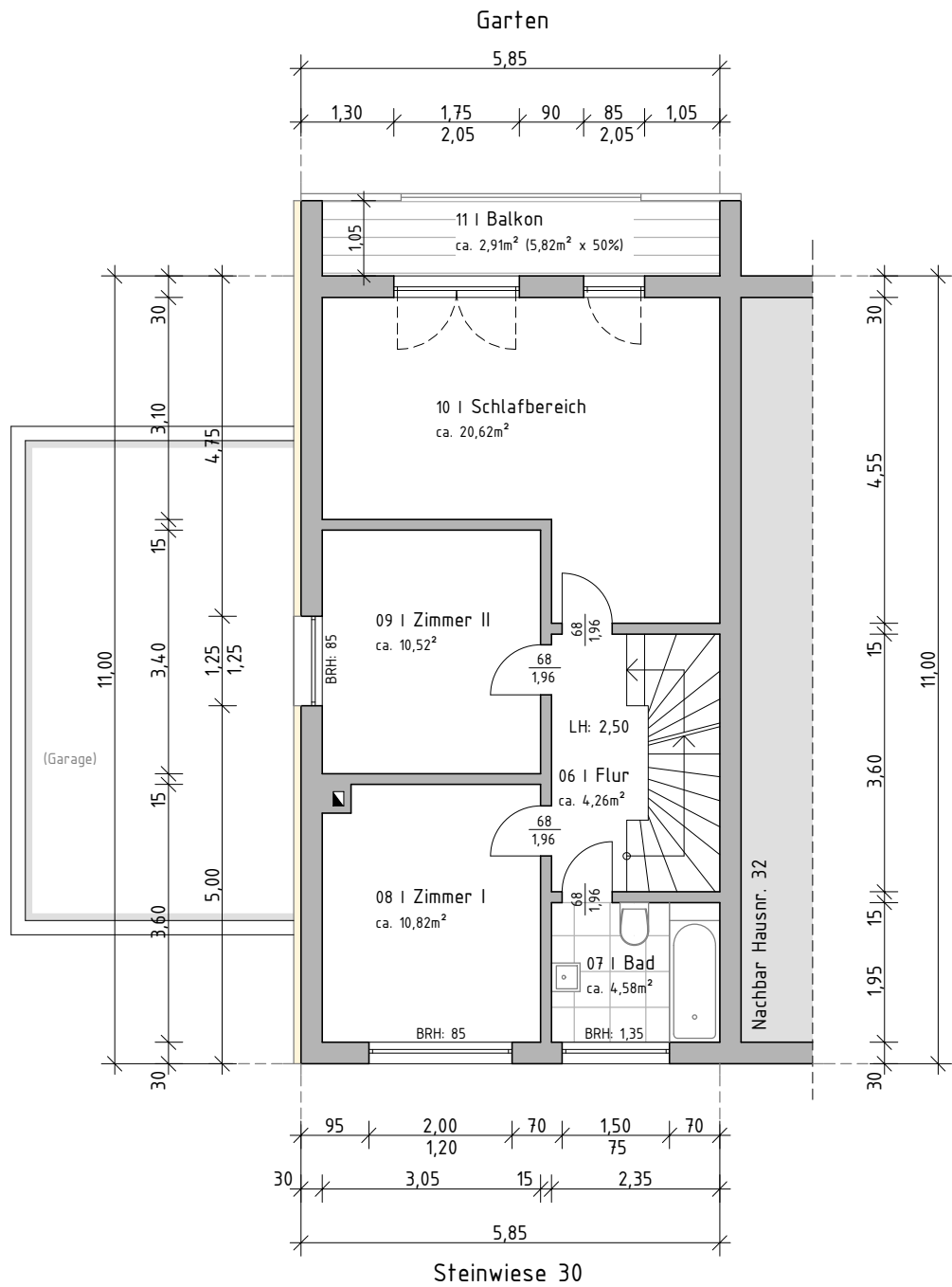

Bestandsplan

Steinwiese 30, 53721 Siegburg-Kaldauen

Auftraggeber: David Leipi
An der Brück 6
56291 Maisborn

dthKG
BAUBERATUNG

Gierather Straße 5
51069 Köln-Dellbrück
0221 98 93 52 83
www.dth-bauberatung.de
info@dth-bauberatung.de

Der Auftragnehmer hat auf Basis der vom Auftraggeber zur Verfügung gestellten Dokumente vermaßte und lesbare Pläne erstellt. Zudem wurde das Gebäude durch den Auftragnehmer vor Ort begutachtet und vermessen.

Unterschrift:

Sebastian Büscher
staatlich anerkannter Bautechniker

Grundriss - 1. Obergeschoss

Maßstab: 1:100

Planformat: A4

Köln den 03.06.2026

Zeichnungsnr.: 03

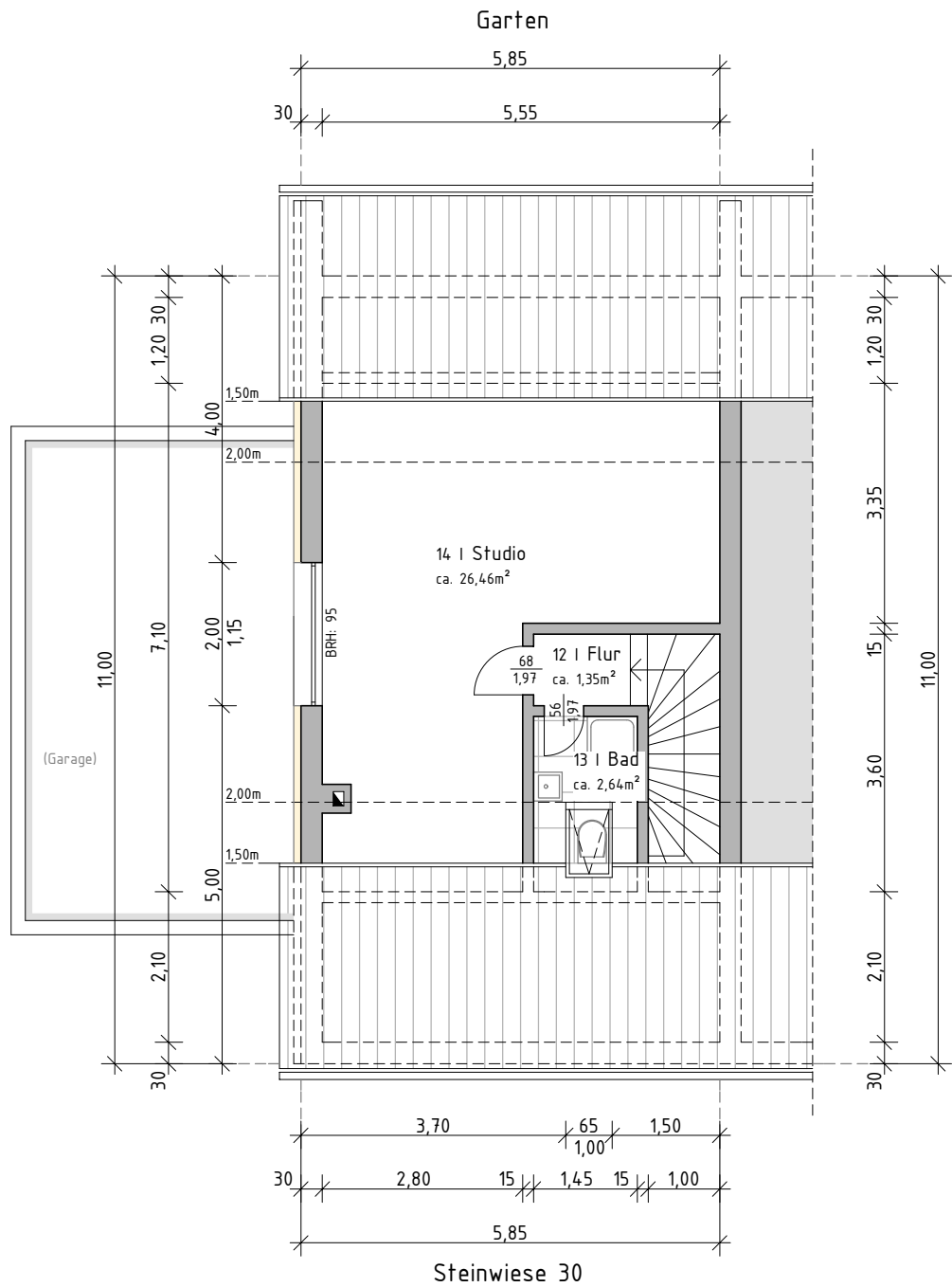

Bestandsplan

Steinwiese 30, 53721 Siegburg-Kaldauen

Auftraggeber: David Leipi
An der Brück 6
56291 Maisborn

dth KG
BAUBERATUNG

Gierather Straße 5
51069 Köln-Dellbrück
0221 98 93 52 83
www.dth-bauberatung.de
info@dth-bauberatung.de

Der Auftragnehmer hat auf Basis der vom Auftraggeber zur Verfügung gestellten Dokumente vermaßte und lesbare Pläne erstellt. Zudem wurde das Gebäude durch den Auftragnehmer vor Ort begutachtet und vermessen.

Unterschrift:

Sebastian Büscher
staatlich anerkannter Bautechniker

Grundriss - Dachgeschoss

Maßstab: 1:100

Planformat: A4

Köln den 03.06.2026

Zeichnungsnr.: 04

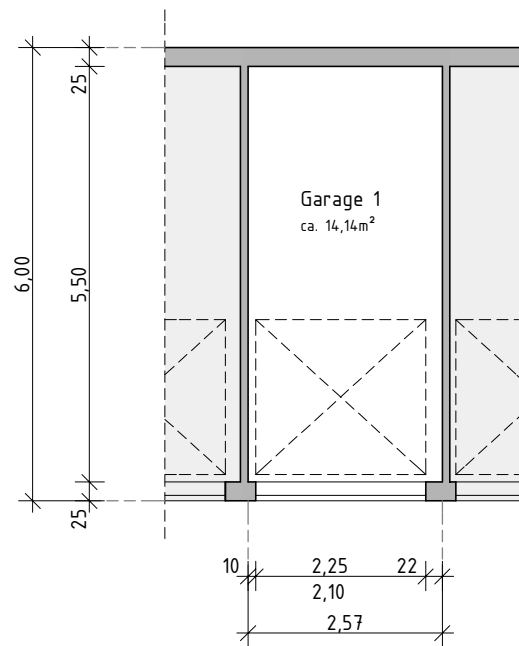

Bestandsplan

Steinwiese 30, 53721 Siegburg-Kaldauen

Auftraggeber: David Leipi
An der Brück 6
56291 Maisborn

dthKG
BAUBERATUNG

Gierather Straße 5
51069 Köln-Dellbrück
0221 98 93 52 83
www.dth-bauberatung.de
info@dth-bauberatung.de

Der Auftragnehmer hat auf Basis der vom Auftraggeber zur Verfügung gestellten Dokumente vermaßte und lesbare Pläne erstellt. Zudem wurde das Gebäude durch den Auftragnehmer vor Ort begutachtet und vermessen.

Unterschrift:

Sebastian Büscher
staatlich anerkannter Bautechniker

Grundriss - Garage 1

Maßstab: 1:100

Planformat: A4

Köln den 03.06.2026

Zeichnungsnr.: 05