

WEST - Ansicht

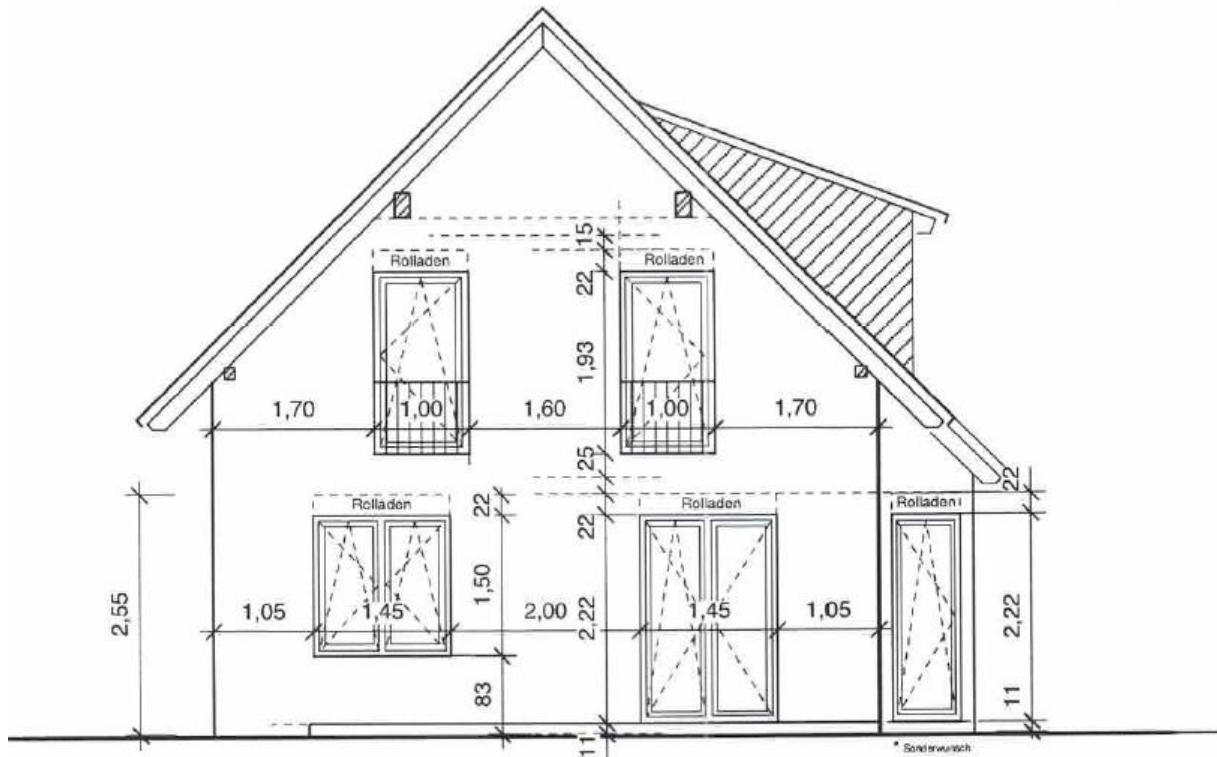

OST - Ansicht

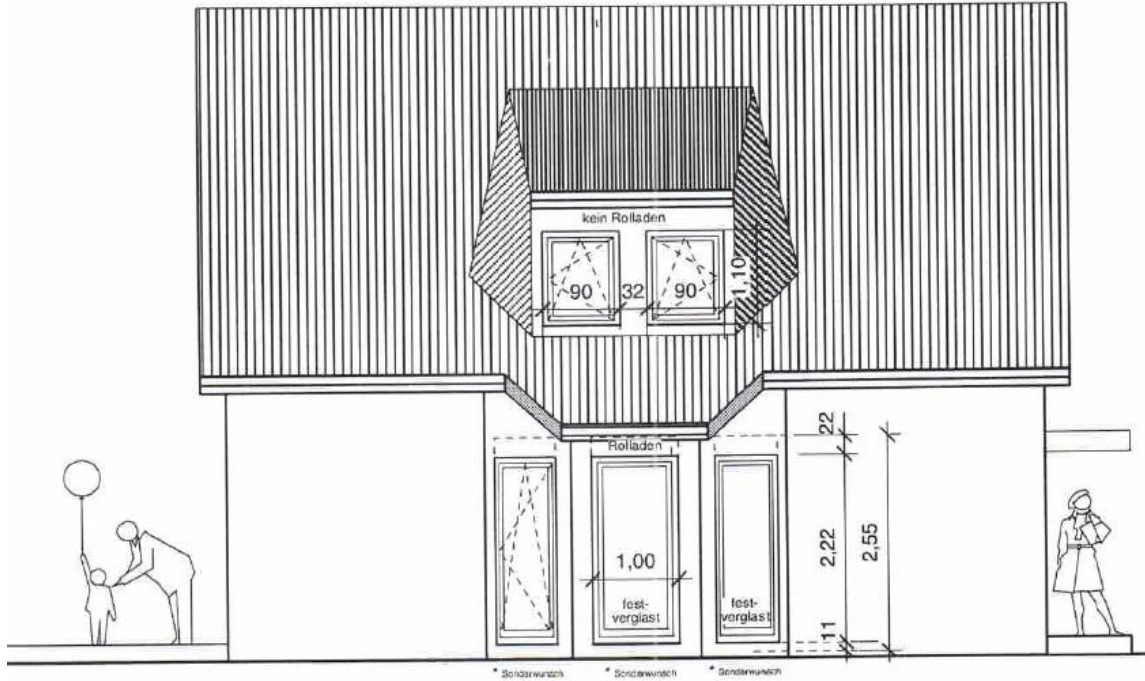

**SÜD - Ansicht**

**Achtung Zimmerer/Trockenbauer:**  
winddichter Anschluß an Giebel,  
Traufe, Pfetten, Drempe und  
Dachdurchdringungen (Rohre, Kamin etc.)  
gemäß Hersteller-Montagerichtlinien  
(z.B. G+H) mit Kompribänder oder glw..  
Die Anschlüsse werden durch einen  
BlowerDoor-Test von der BL geprüft.

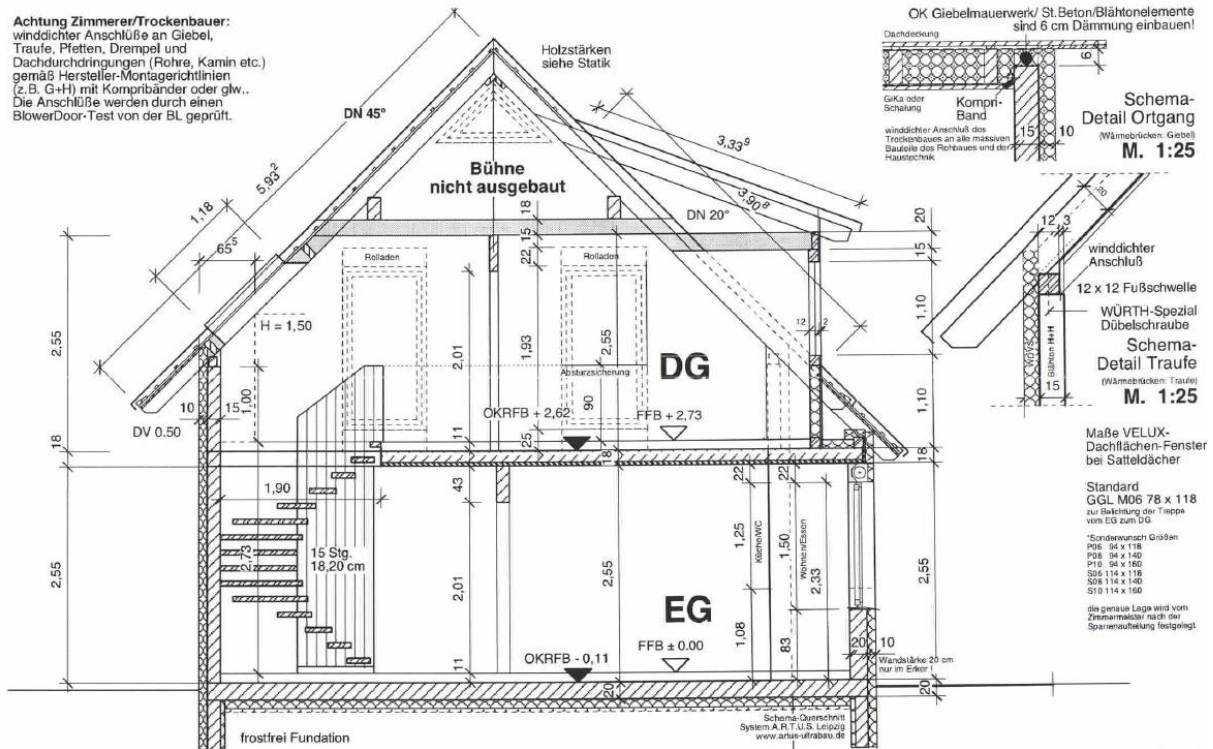

OK Giebelmauerwerk/ St.Beton/Blahtonlemente  
sind 6 cm Dämmung einbauen!

Dachdeckung  
GfKa oder  
Schekung  
Kompri-  
Band  
winddichter Anschluß des  
Trockenbaus an alle massiven  
Bauteile des Rohbaus sind durch  
Haustechnik

**Schema-  
Detail Ortgang**  
(Wärmebrücken: Giebel)  
**M. 1:25**

winddichter  
Anschluß  
12 x 12 Fußschwelle  
WÜRTH-Spezial  
Dübelschraube  
**Schema-  
Detail Traufe**  
(Wärmebrücken: Traufe)  
**M. 1:25**

Maße VELUX-  
Dachflächen-Fenster  
bei Satteldächer

Standard  
GGL M06 78 x 118  
zur Belichtung der Treppe  
vom EG zum DG

\*Sonderwurzsch Größen  
P06 34 x 118  
P08 34 x 140  
P10 34 x 160  
S06 114 x 118  
S08 114 x 140  
S10 114 x 160

Die genaue Lage wird vom  
Zimmermeister nach der  
Sperrausführung festgelegt.

Schema-Querschnitt  
System A.R.T. U.S. Leipzig  
www.ars-urbis.de

