

# Grundriss Kellergeschoss M 1/100

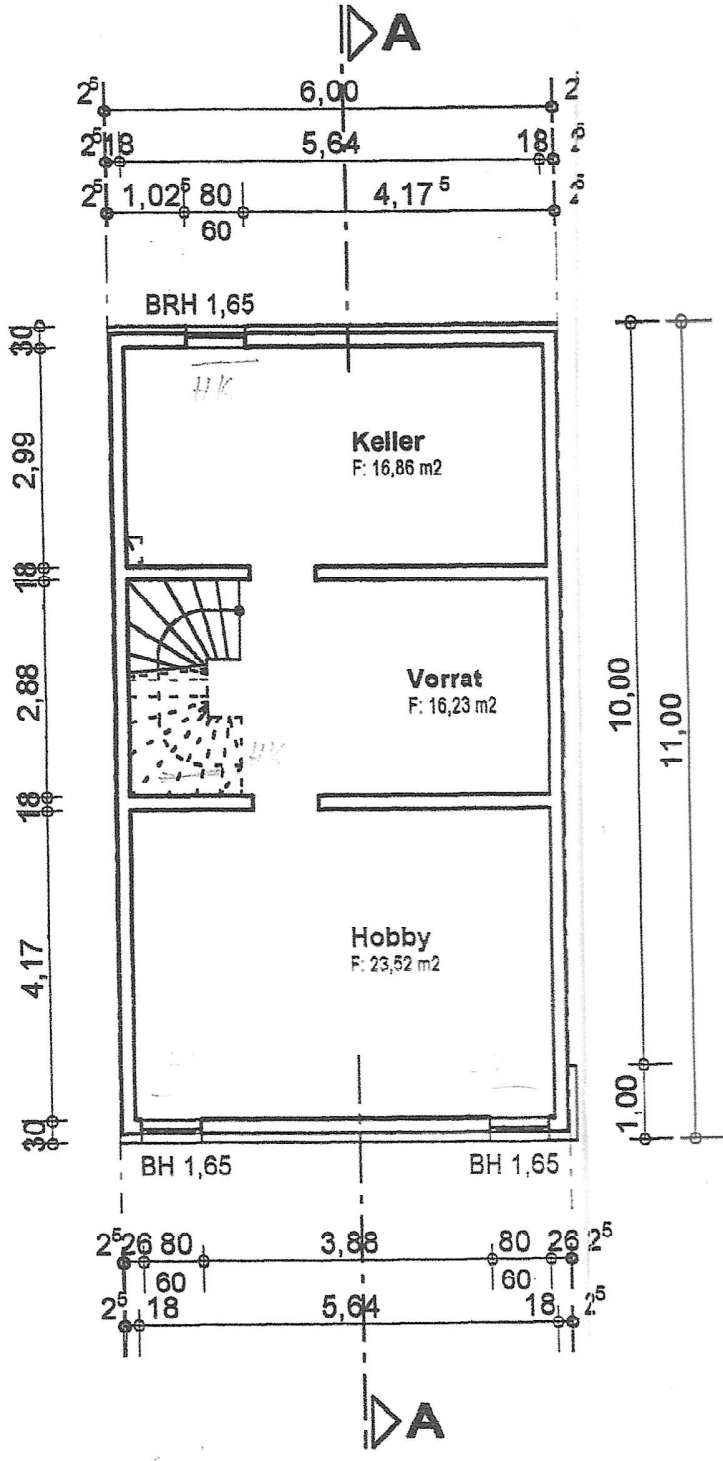

# Grundriss Erdgeschoss M 1/100

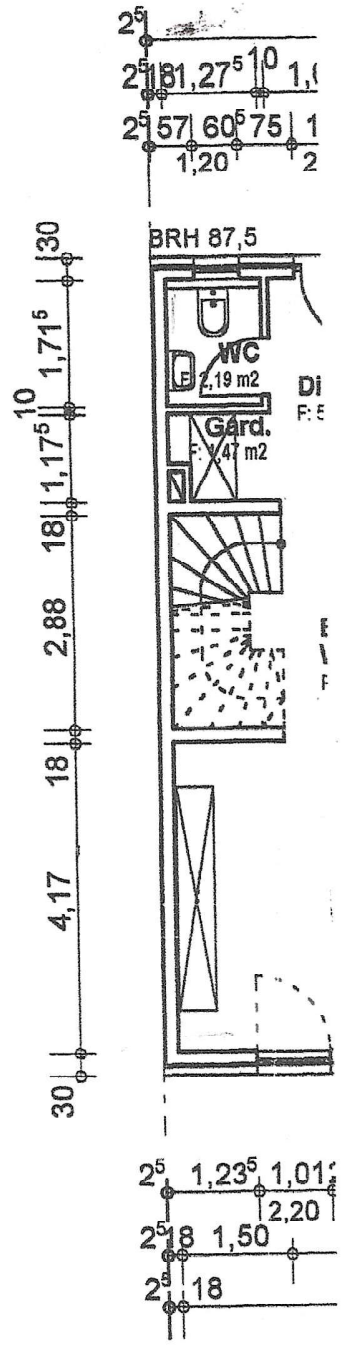

# Grundriss Erdgeschoss M 1/100

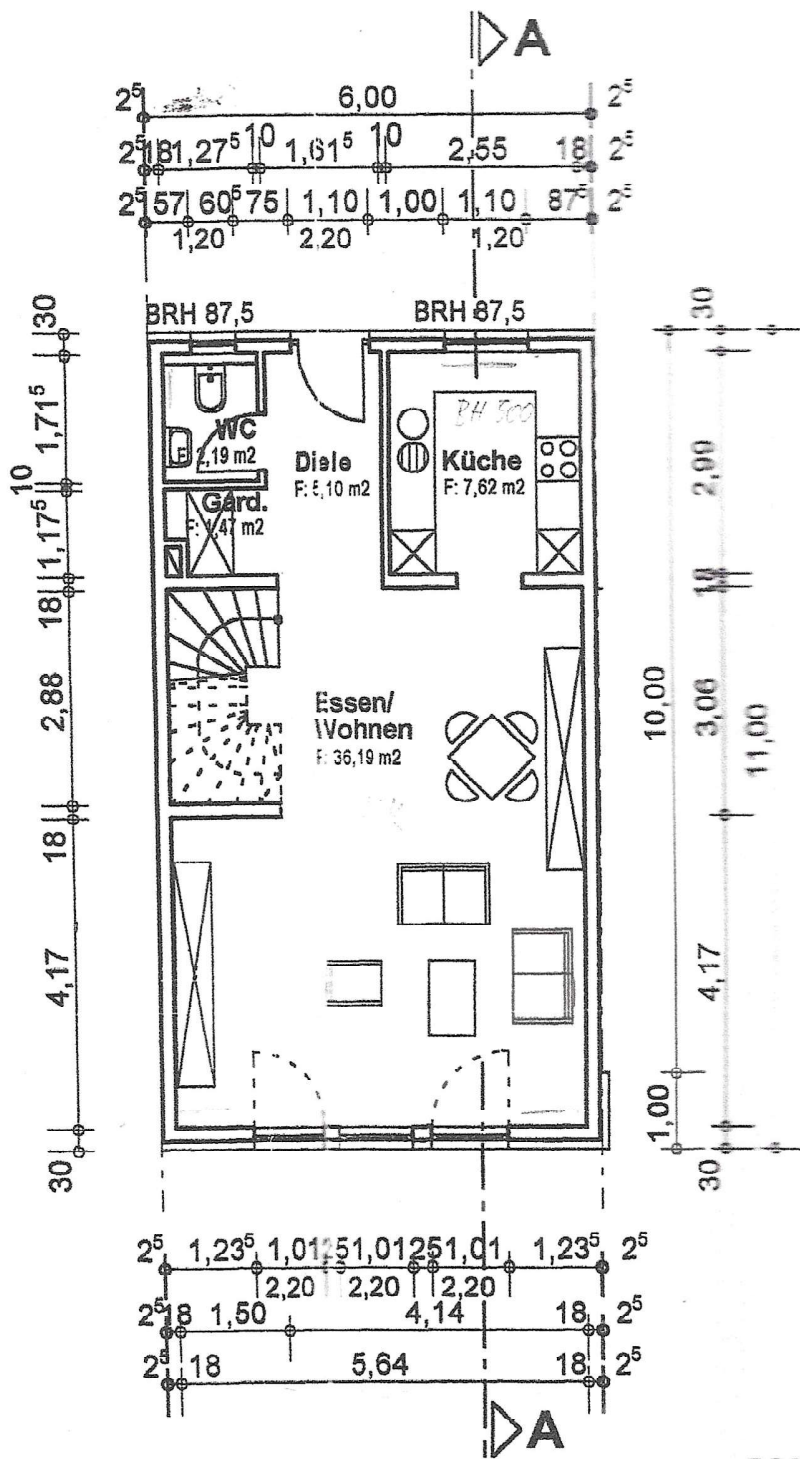

ANLAGE ZUM BAUSC

Nº 1 0 0 3 vom 2 9. 10

STADTVERWALTUNG WC  
ALS BAUAUFSICHTSBEHÖRDE  
IM AUFTRAG

*Handwritten signature*

*Handwritten signature*

Architekt

WOLSTAUSS ARCHITEKT

FAX: 06241 - 2 80 15

WOLSTASSE 28 67547 WORMS

TEL.: 06241 - 2 88 18

Neubau  
Reihenmittelhaus 3

Worms, 67550 Worms

PR... GmbH

Worms, 67550 Worms

Datum: Aug. 2003

Flurstück:

Flur, Nr. 819

Gezeichnet: Star/ La

Gemarkung:

Herrnsheim

# Grundriss Obergeschoss M 1/100

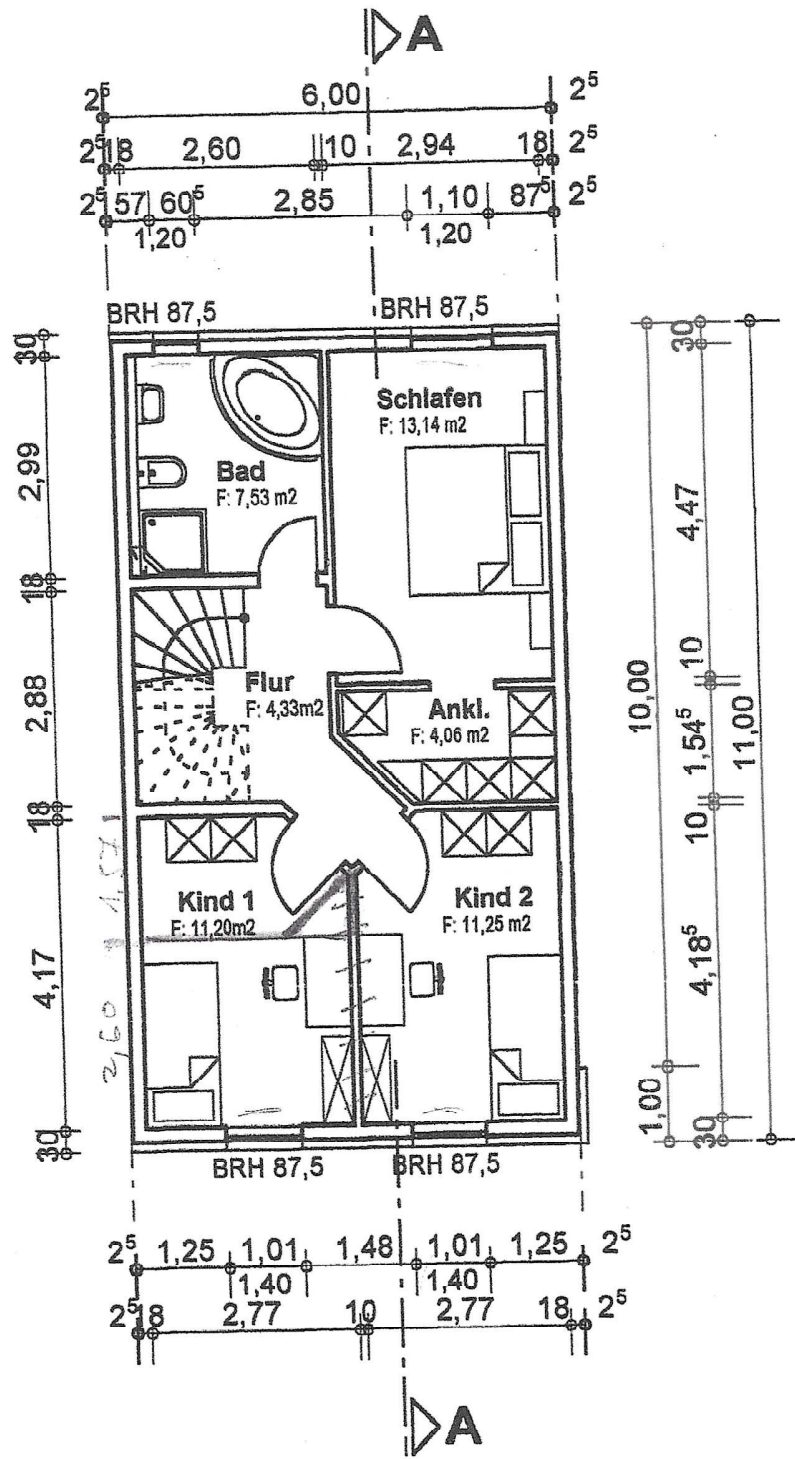

# Grundriss Dachgeschoss M 1/100

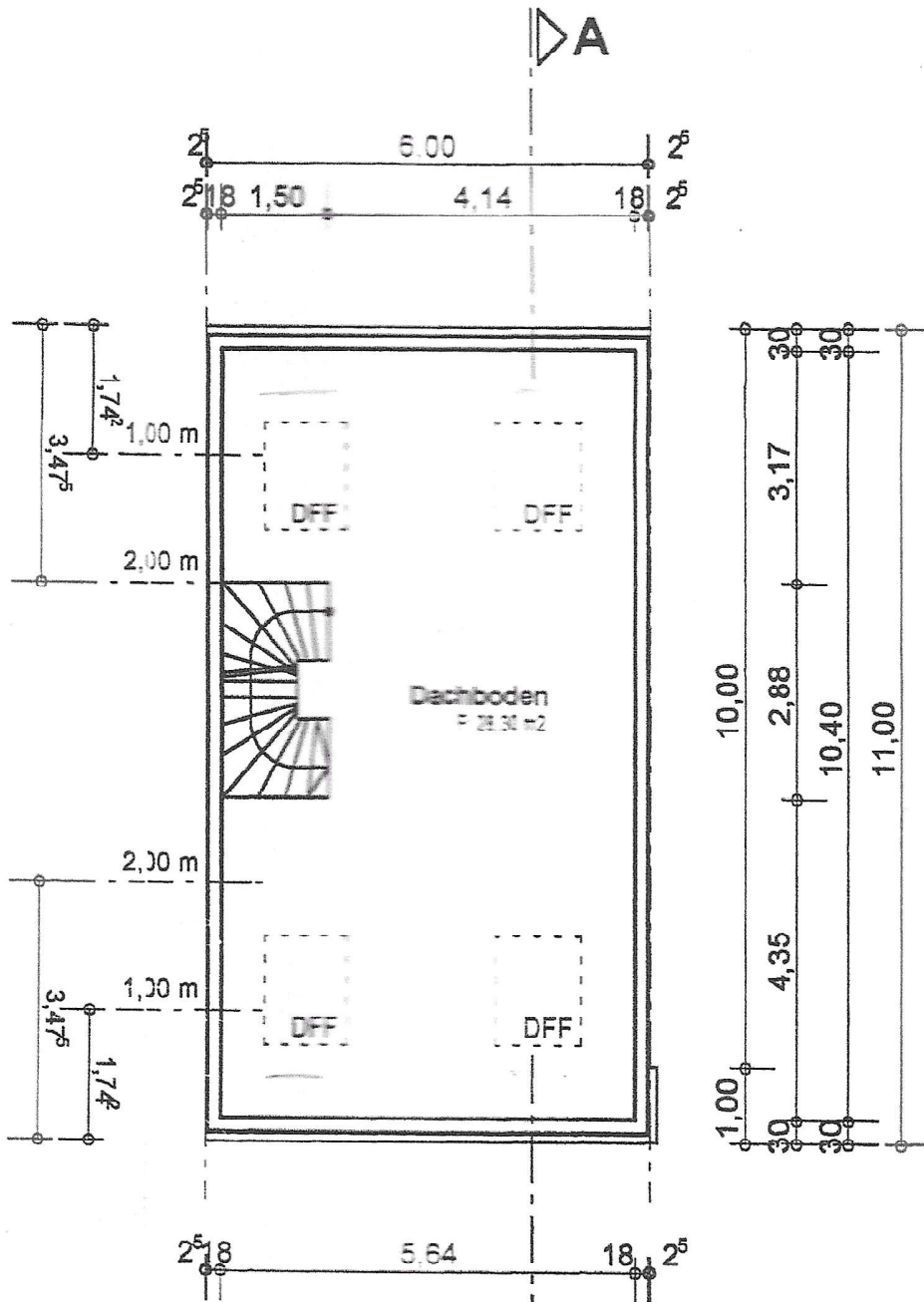

ANLAGE ZUM BAUSCHEN

Nº 1 0 0 3 vom 2 9. 10. 0 3

STADTVERWALTUNG WORMS  
ALS BAUAUFSICHTSBEHÖRDE  
IM AUFTRAG

*Handwritten signature*

▷ A

Bauherr

Architekt

WILLI STAUSS ARCHITEKT

FAX: 06241 - 2 80 15

WOLLSTASSE 28 67547 WORMS

TEL: 06241 - 2 86 18

Projekt : ...

**Neubau  
Reihenmittelhaus 3**

Huxelstrasse, 67550 Worms

Bauherr:  
PR-Haus GmbH

Richard-Knies-Strasse 53a, 67550 Worms

Datum : Aug. 2003

Flurstück :

Flur , Nr. 819

Bearbeiter : Sta/ La

Gemarkung :

Herrnsheim

Bauteil :

2