

LAGEPLAN
zeichnerischer Teil zum
Bauantrag (§ 4 LBOVVO)
M. 1 : 500

Stadt:
Gemarkung:
Flurstück Nr.:

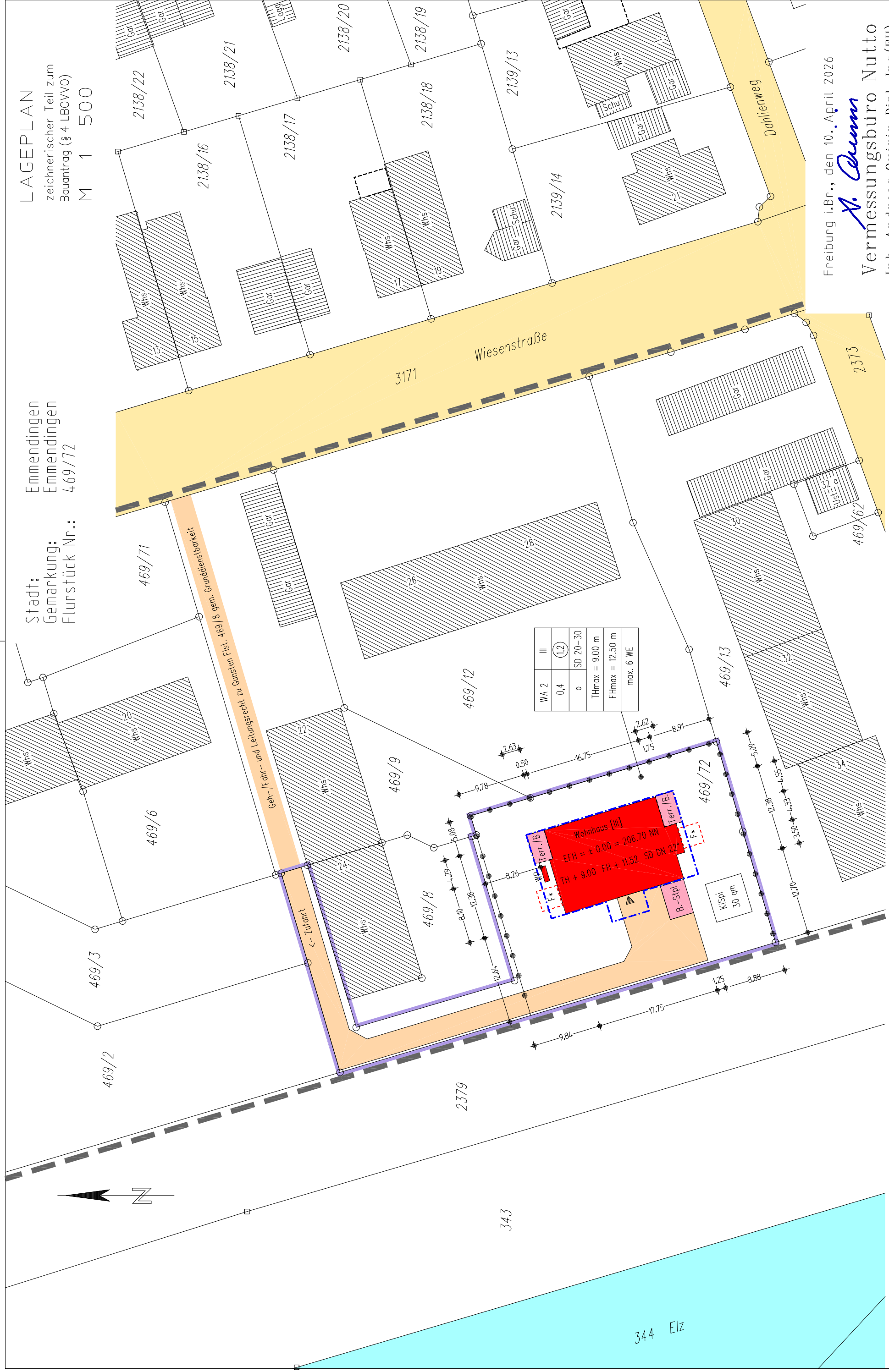

WA 2	III
0,4	(1,2)
0	SD 20-30
	THmax = 9.00 m
	FHmax = 12.50 m
	max. 6 WE

Freiburg i.Br., den 10. April 2026
A. Nutto
Vermessungsbüro Nutto
Inh. Andreas Quirin Dipl.-Ing.(FH)
Berater Ingenieur BDB
Mitglied der Ingenieurkammer BW
79114 Freiburg, Sundgaullee 21
Tel.0761/290 87 318, M. 0160/180 68 85
Verm.buero-Nutto@T-Online.de
<http://www.nutto-vermessung.de>

Darstellung entspricht dem
Fortführungsnachweis 2021/5

Auszug aus dem Liegenschaftskataster
Einzeichnungen nach § 5 Abs. 2 LBOVVO

UNTERRISCHES VERSORGUNGSLIENUNGEN
SIND NICHT DARGESTELLT

NUR EINGETRAGENE GRENZ- UND AB-
STANDSMASSE FÜR PLANUNG VERWENDEN

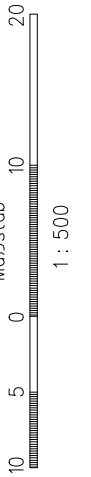

F* = Feuerwehraufstellfläche