

Der Anteilungsplan wird nach § 7 Abs. 4 Ziff. 1 des Wohnungseigentumsgesetzes vom 16. März 1991 bestätigt.

Fürth, 02. Okt. 2017
Stadt Fürth
I. A.

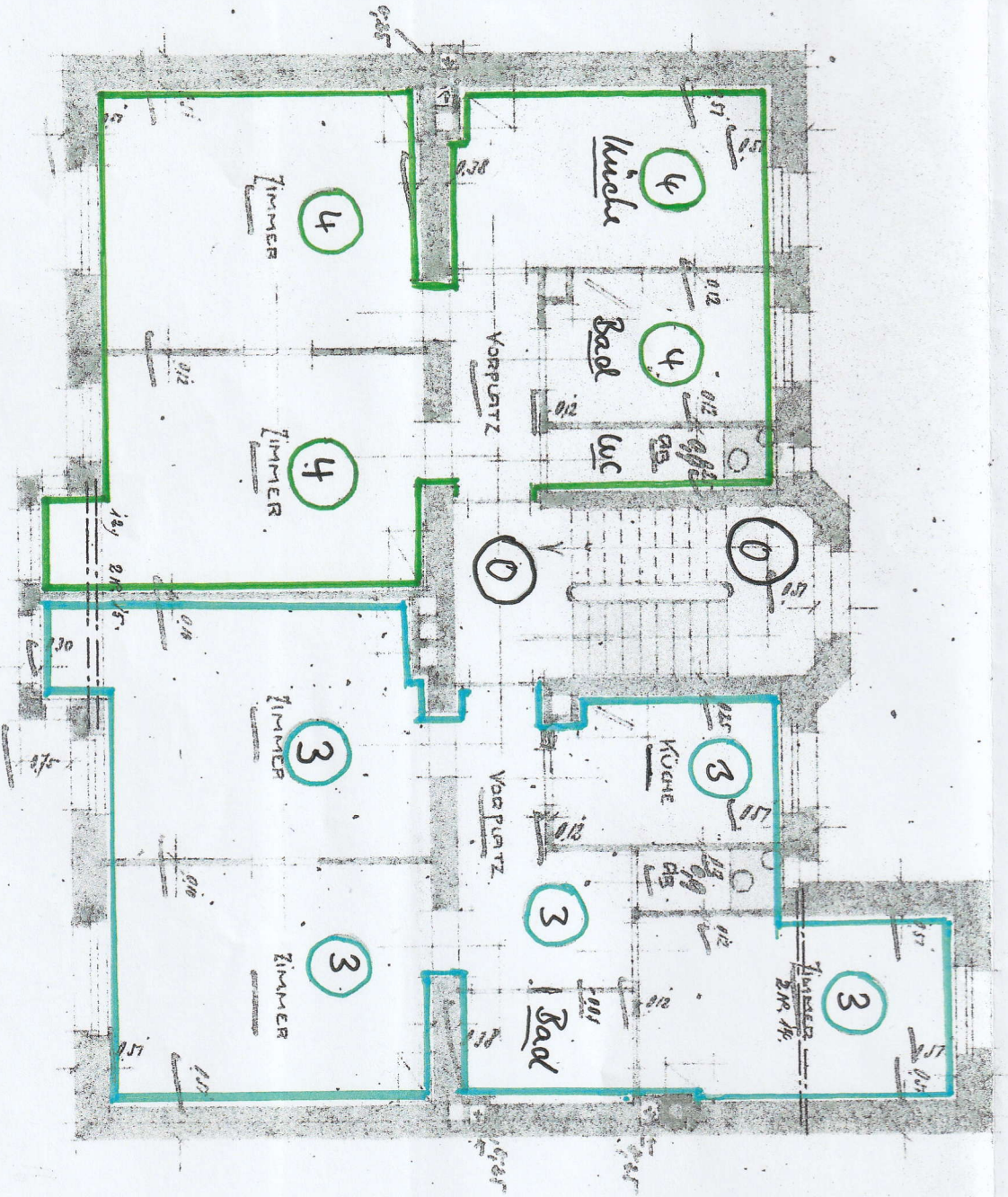

FÜRTH IM MAI 09. EM

Schickshöller
310
Architekten

EDMUND
Architekten

Handwritten signature