

algebau

HIRT • KLEFFEL
 GMBH • CO KG
 RHEINSTR. 20
 5400 KOBLENZ
 T (0261) 140 20

BAUHERR: BAUHERRENGEMEINSCHAFT AM BÜFING/
 GUNDELFINGEN

VERTRETEN DURCH: COBAU O. KLEFFEL U. HIRT GMBH- CO KG
 RHEINSTR. 20 5400 KOBLENZ

BAUVORHABEN: NEUBAU VON VIER DOPPELHAUßERN
 AM BÜFING/ GUNDELFINGEN

ANSSIDHT' SUTIED

MASS- STAB 1:100

PROJEKT

PLAN

0005

sip

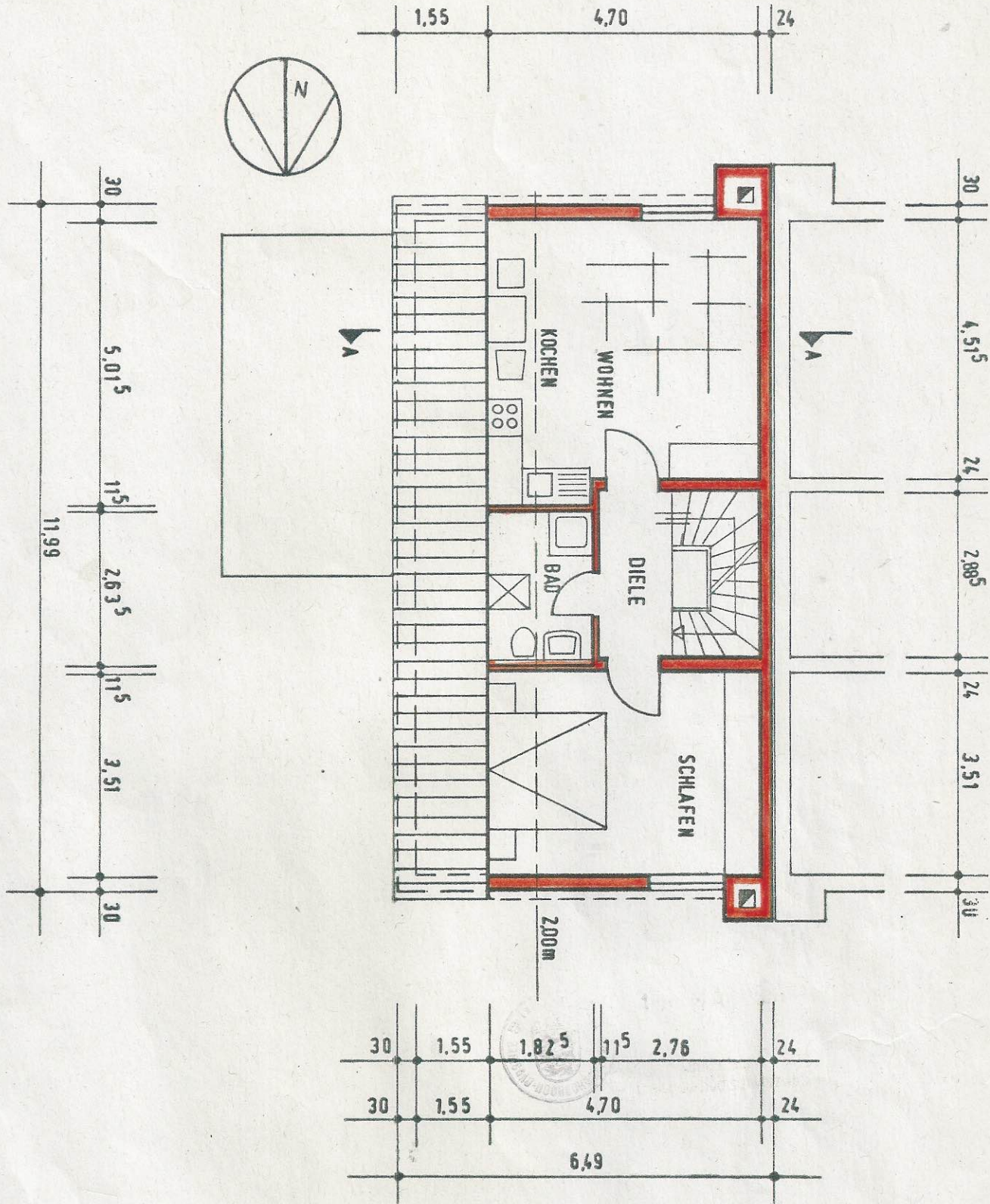

algebau	BAUHERR: BAUHERRENGEMEINSCHAFT AM BÜFING/ GUNDELFINGEN	PROJEKT	PLAN
	VERTRETEM DURCH: COBAU O. KLEFFEL U. HIRT GMBH+ CO KG RHEINSTR. 20 5400 KOBLENZ		
HIRT + KLEFFEL GMBH + CO KG RHEINSTR. 20 5400 KOBLENZ T (0261) 140 20	BAUVORHABEN: NEUBAU VON VIER DOPPELHAUSERN AM BÜFING/ GUNDELFINGEN		
	DACHDECKESCHLOSS		
	MASS-STAB 1:100		

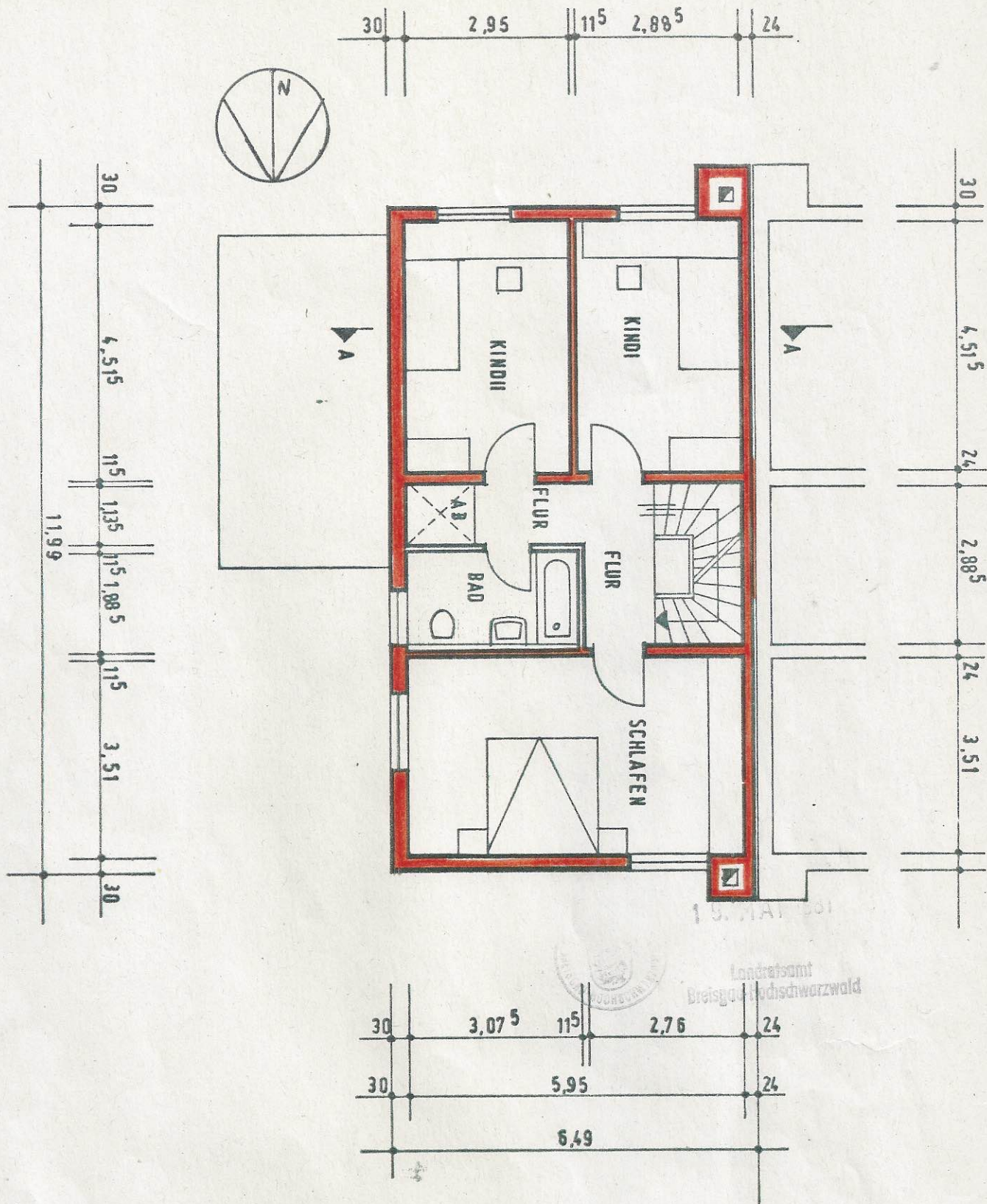

19.11.1981



Landratsamt
Breisgau-Hochschwarzwald

algebau	BAUHERR: BAUHERRENGEMEINSCHAFT AM BÜFING/ GÜNDELFINGEN	PROJEKT	PLA
	VERTRETEN DURCH: COBAU O. KLEFFEL U. HIRT GMBH- CO KG RHEINSTR. 20 5400 KOBLENZ		
HIRT O. KLEFFEL GMBH - CO KG RHEINSTR. 20 5400 KOBLENZ T (0261) 140 20	BAUVORHABEN: NEUBAU VON VIER DOPPELHAUSERN AM BÜFING/ GÜNDELFINGEN		
	DBERGESCHLOSS		
	MASS-STAB 1:100		

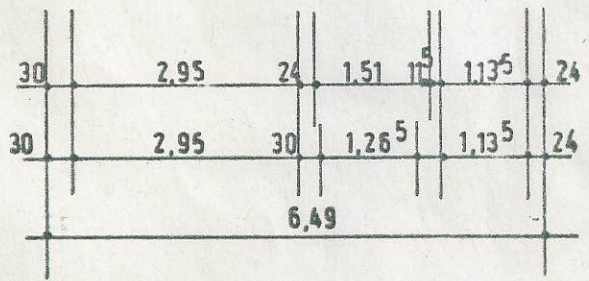
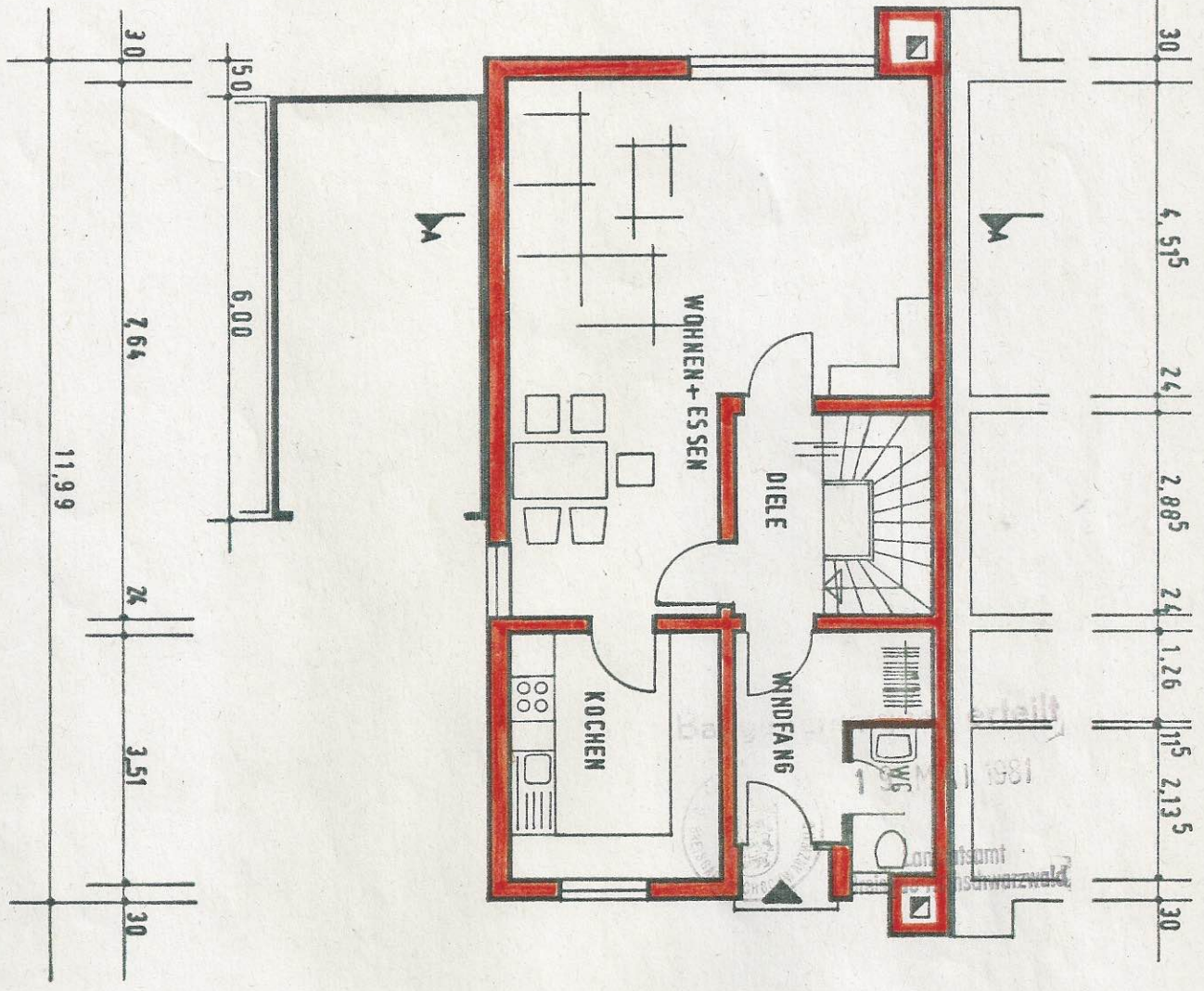
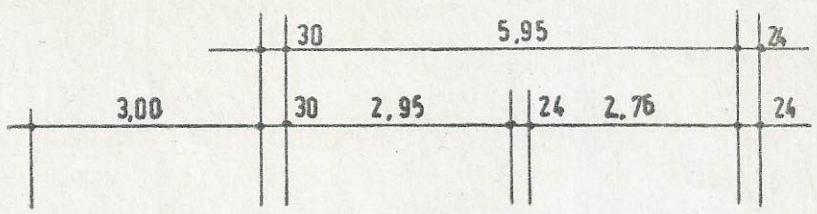
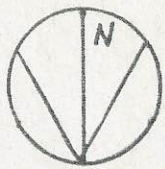

algebau

HIRT + KLEFFEL
GMBH + CO KG
RHEINSTR. 20
5400 KOBLENZ
T (0261) 140 20

BAUHERR: BAUHERRENGEMEINSCHAFT AM BÜFING/
GUNDELFINGEN
VERTRETEN DURCH: COBAU O. KLEFFEL U. HIRT GMBH+ CO KG
RHEINSTR. 20 5400 KOBLENZ

BAUVORHABEN: NEUBAU VON VIER DOPPELHÄUSERN
AM BÜFING/ GUNDELFINGEN

VERBOD G E S C H I D S S

MASS-STAB 1:100

PROJEKT	PLAN
	<i>[Handwritten Signature]</i>

02

PLAN 	PROJEKT	BAUHERR: BAUHERRENGEMEINSCHAFT AM BÜFING/ GÜNDELFINGEN	VERITRETEM DURCH: COBAU O KLEFFEL U HIRT GMBH-CO KG RHEINSTR. 20 5400 KOBLENZ	MAASS-STAB 1:100
		BAUVORHABEN: NEUBAU VON VIER DOPPELHAUSEN AM BÜFING/ GÜNDELFINGEN	HIRT + KLEFFEL GMBH + CO KG RHEINSTR. 20 5400 KOBLENZ	I (0261) 140 20

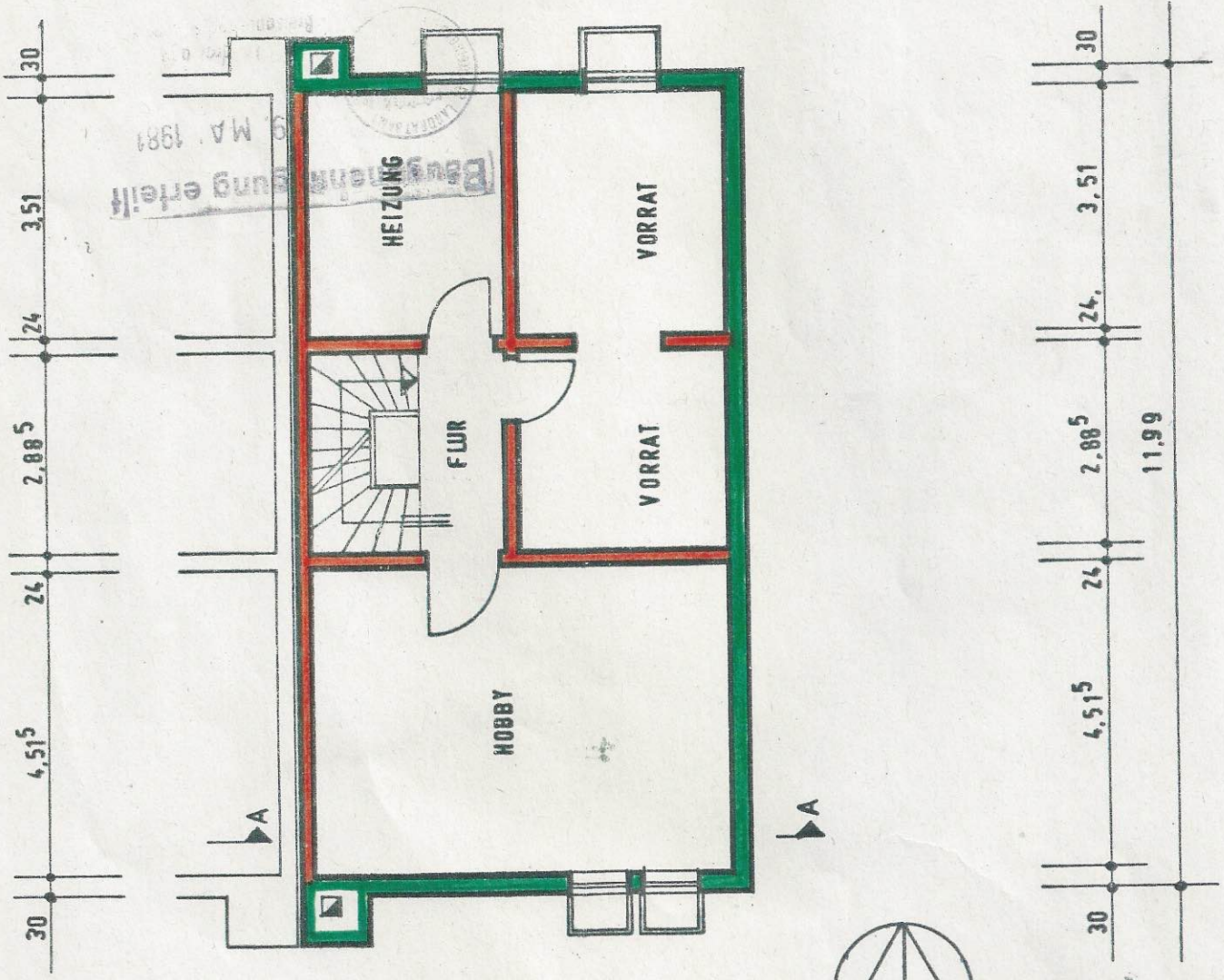
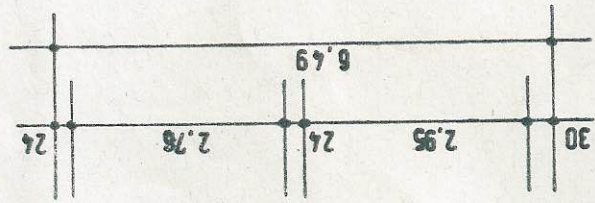

Bauvernehmung
 9. MA. 1981
 eingetragene
 Bauvernehmung

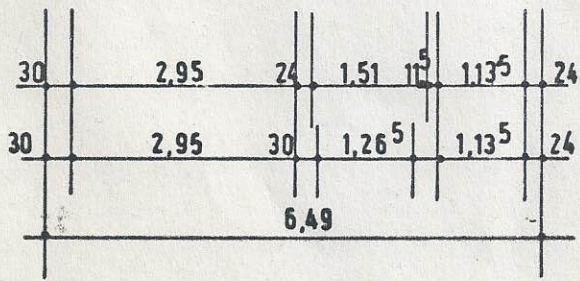
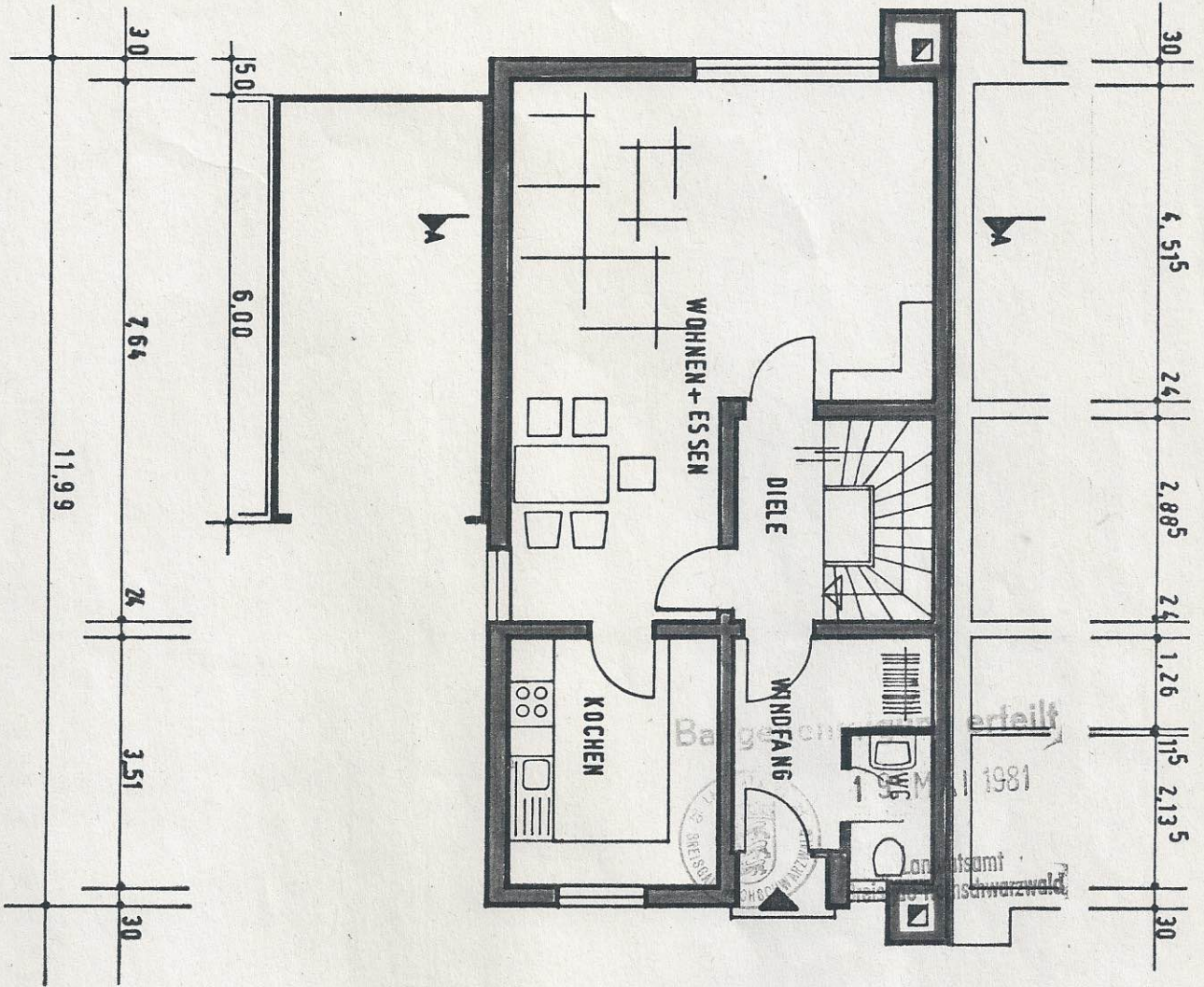
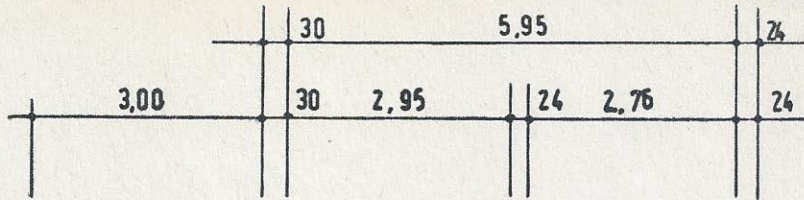
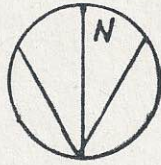

algebau	BAUHERR: BAUHERRENGEMEINSCHAFT AM BÜFING/ GUNDELFINGEN	PROJEKT	PLAN
	VERTRETEN DURCH: COBAU O. KLEFFEL U. HIRT GMBH + CO KG RHEINSTR. 20 5400 KOBLENZ		
HIRT + KLEFFEL GMBH + CO KG RHEINSTR. 20 5400 KOBLENZ T (0261) 140 20	BAUVORHABEN: NEUBAU VON VIER DOPPELHÄUSERN AM BÜFING/ GUNDELFINGEN		
	VERBAND DER GEMEINSCHAFTEN		
	MASS-STAB 1:100		02