Ingenieurbüro f. Hoch- und Tiefbau

Architekt Reinhold Bickel

6348 Herborn Oranienstraße 14 Tel. 02772/4 10 55

WOHNHAUSAUFST. DR. DIETZ

LEUN

Dat. 31.7.84 Gez. hz

Anlage zur statischen Berechnung Prüf-Nr. A7

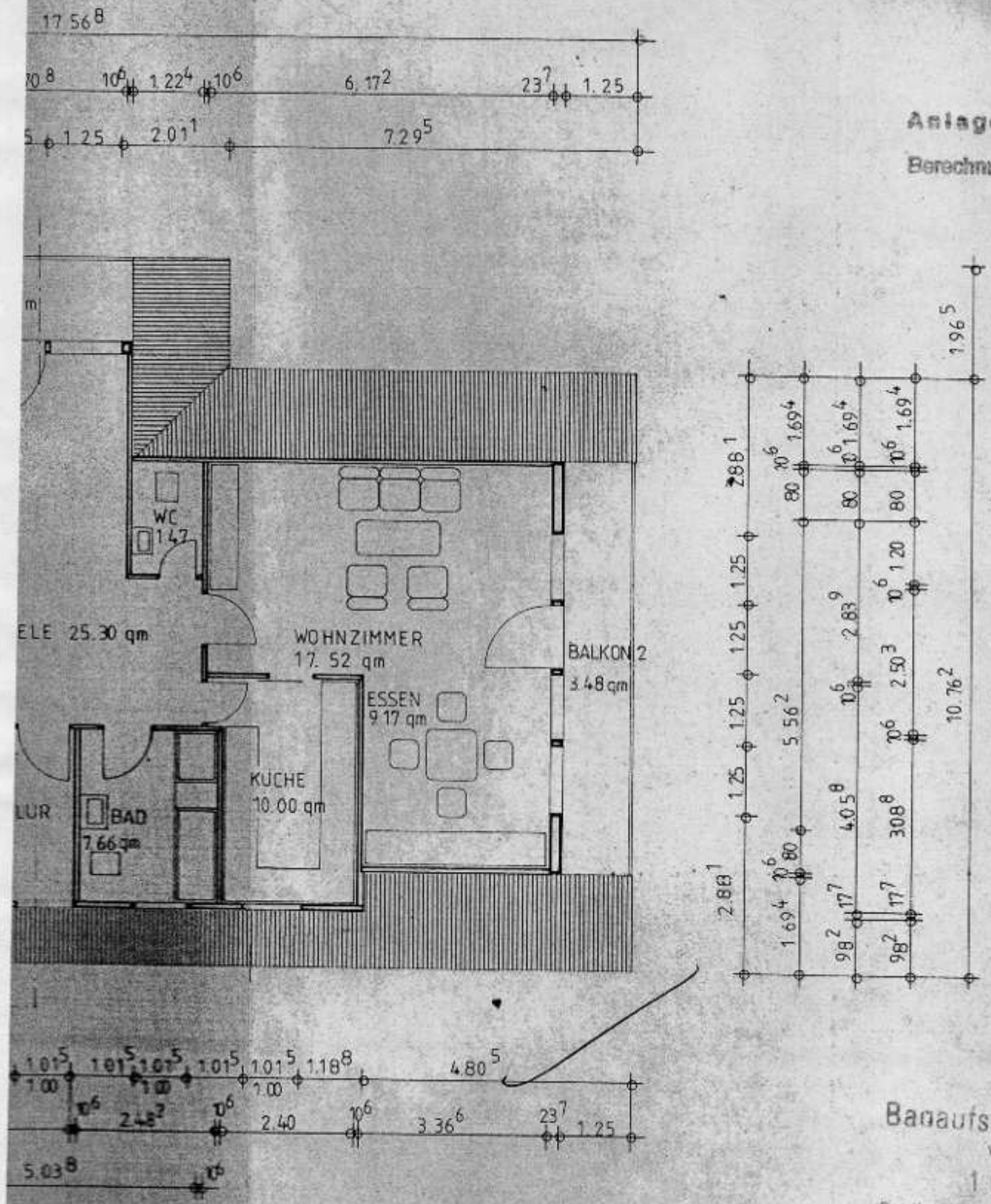

Baaufsichtlich gepr

Wetzlar, den

10. OKT. 1984

Der Kreisausschuß des Lahn-Dill-Kr

Bauaufsichtsbehörde

Im Auftrag

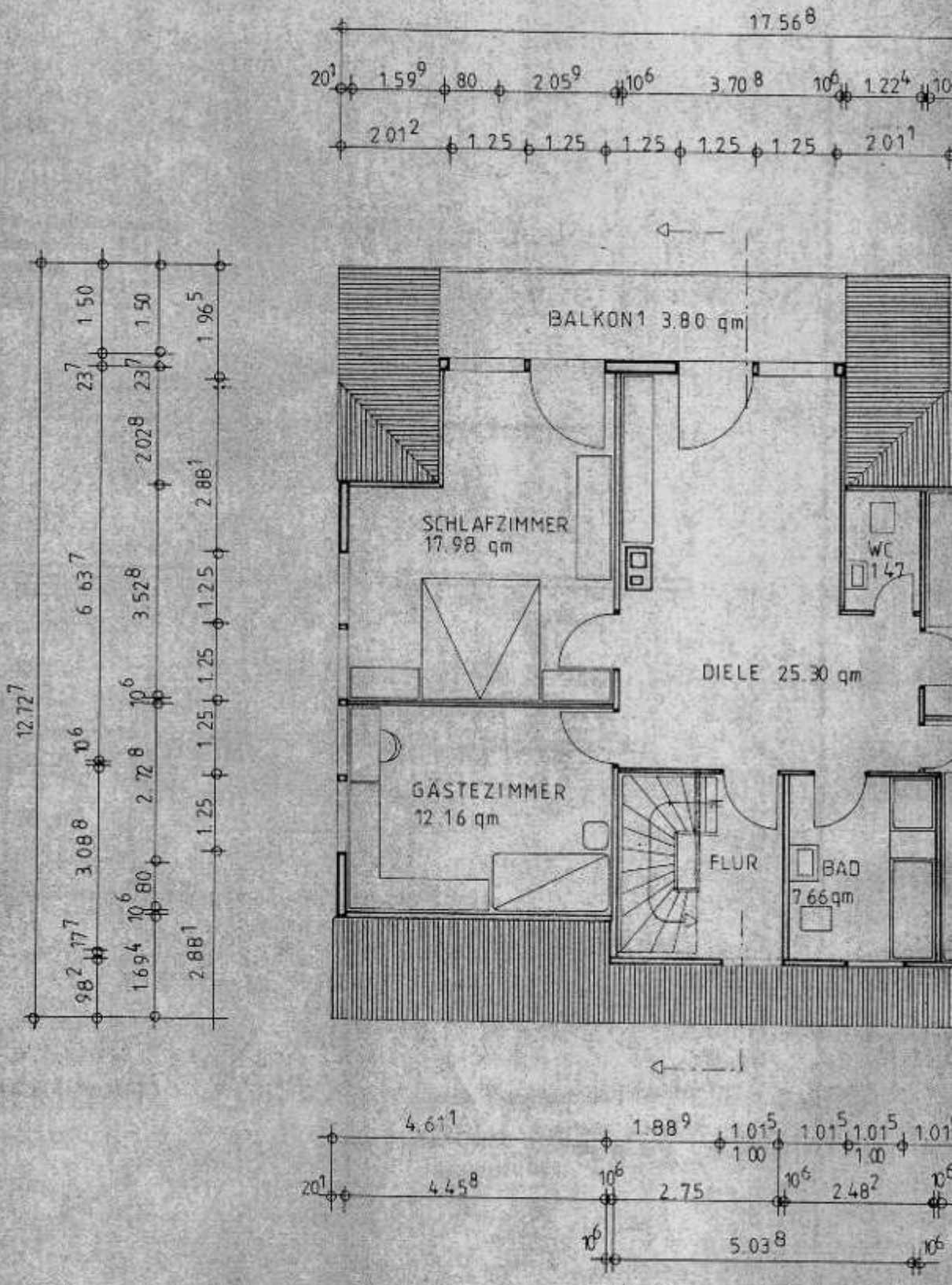

DACHGESCHOSS