

Einfamilienwohnhaus

Tiefenbrunn/Lehnungen

Westen M 1:100

16.01.2002

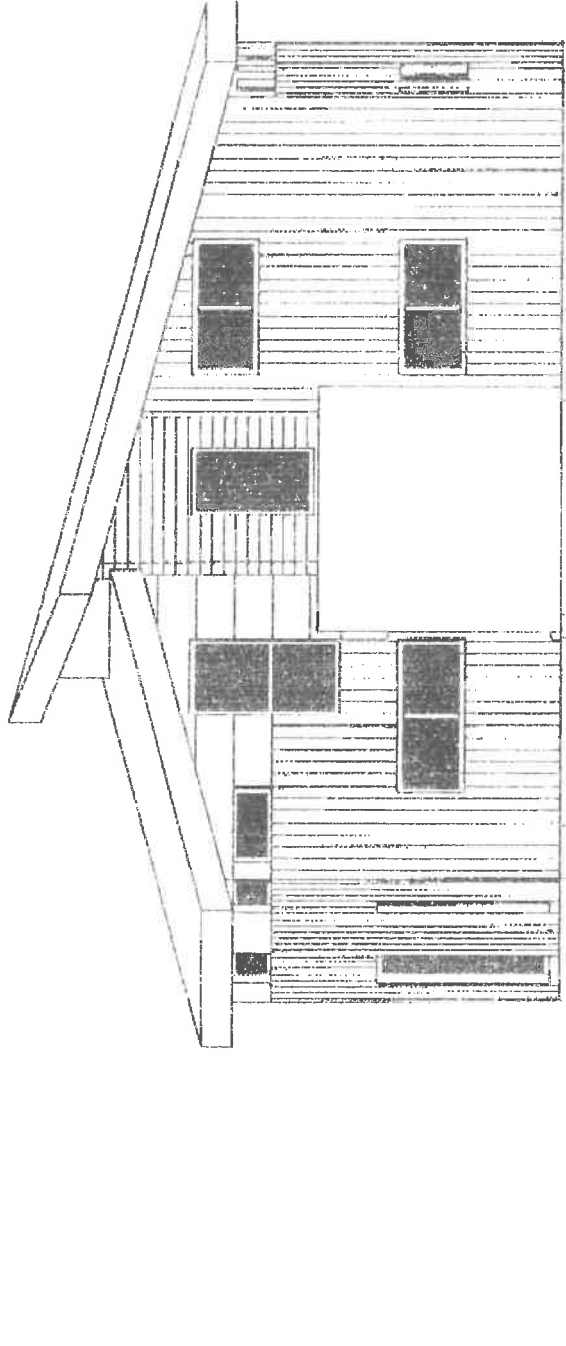

Osten M 1:100

16.01.2002

Einfamilienwohnhaus

Tiefenbronn/Lenningen



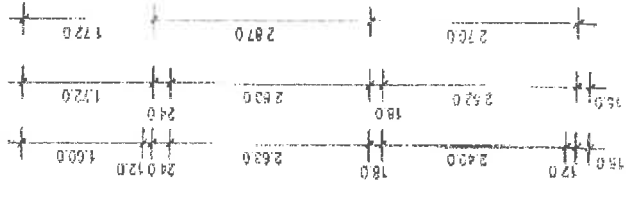
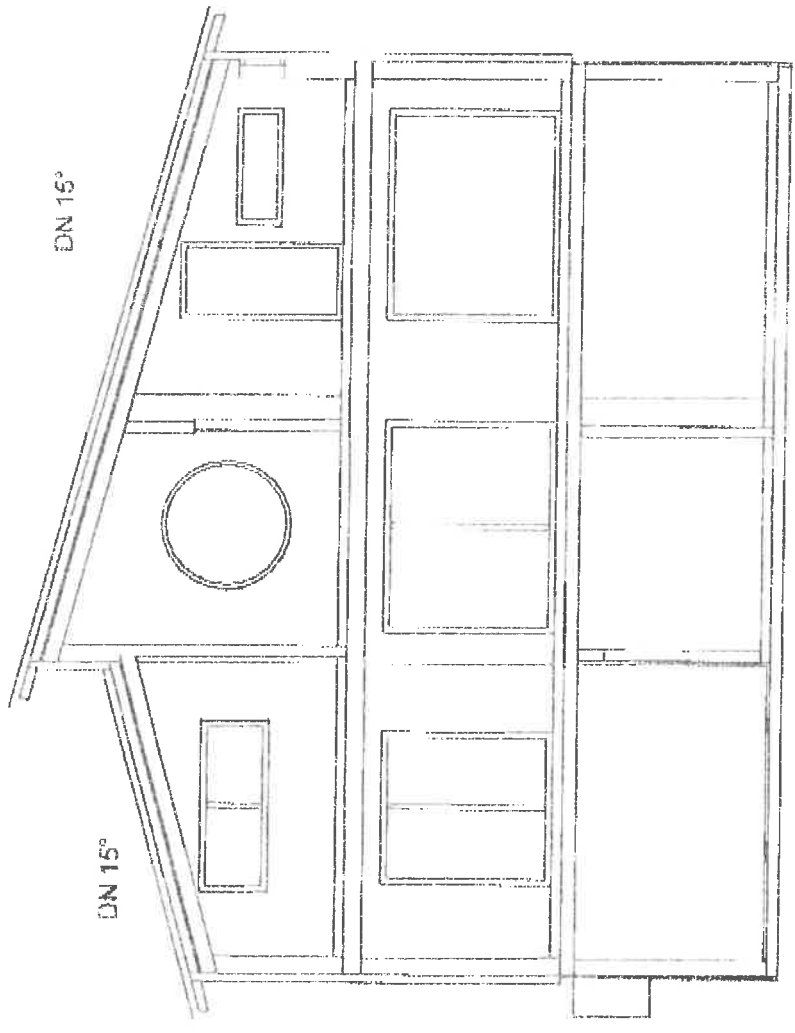
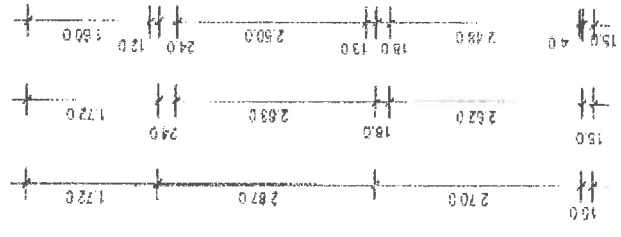

Einfamilienwohnhaus
 Tiefenbronn/Lehnningen

Schnitt M 1:100

16.01.2002

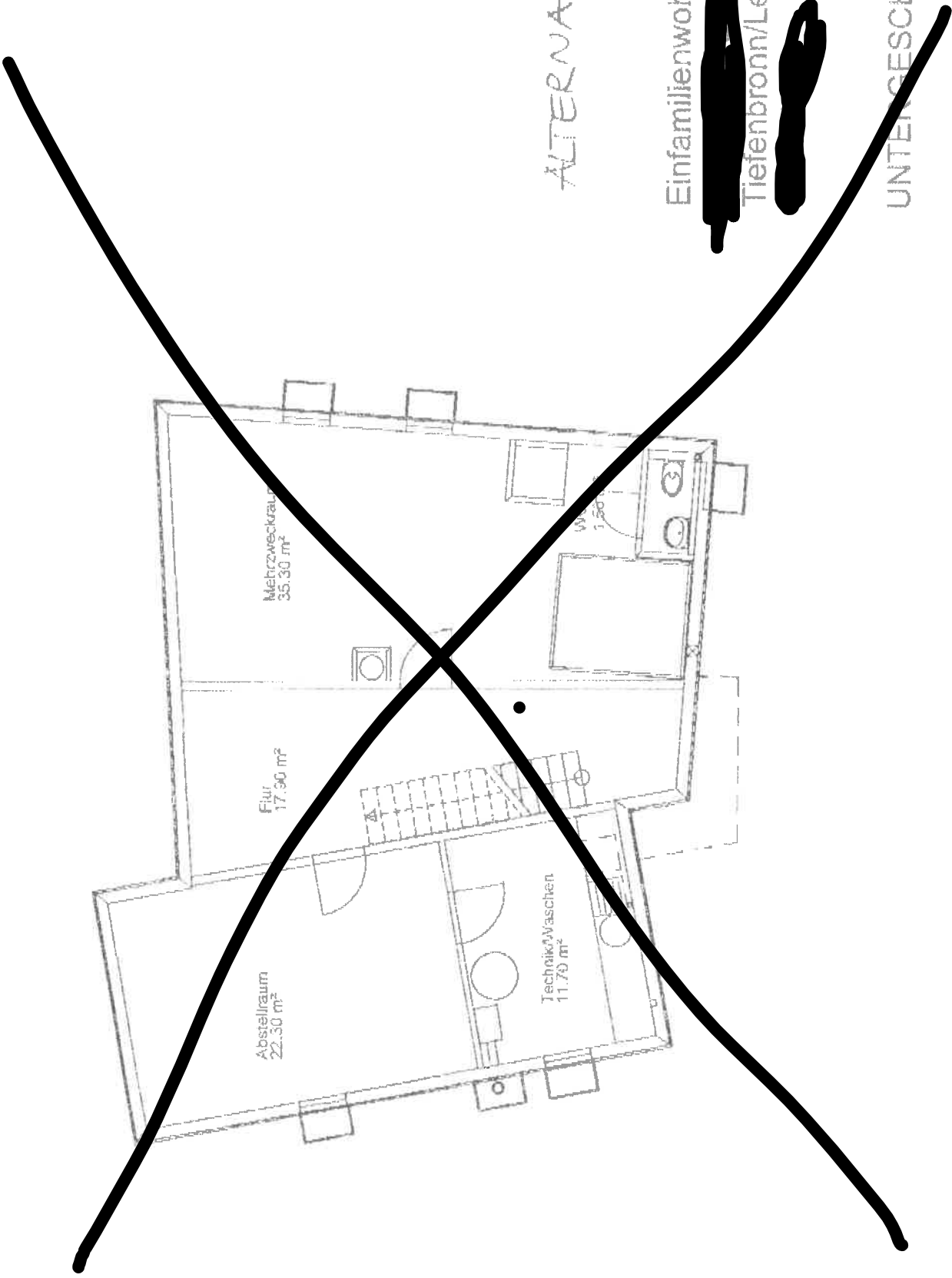

Abstellraum
22.50 m²

Fliur
17.90 m²

Mehrzweckraum
35.30 m²

Technik/Maschinen
11.70 m²

ALTERNATIV

Einfamilienwohnhaus
[REDACTED]
Tiefenbrunn/Lehnungen
[REDACTED]

UNTERGESCHOSS M 1:100

16.01.2002

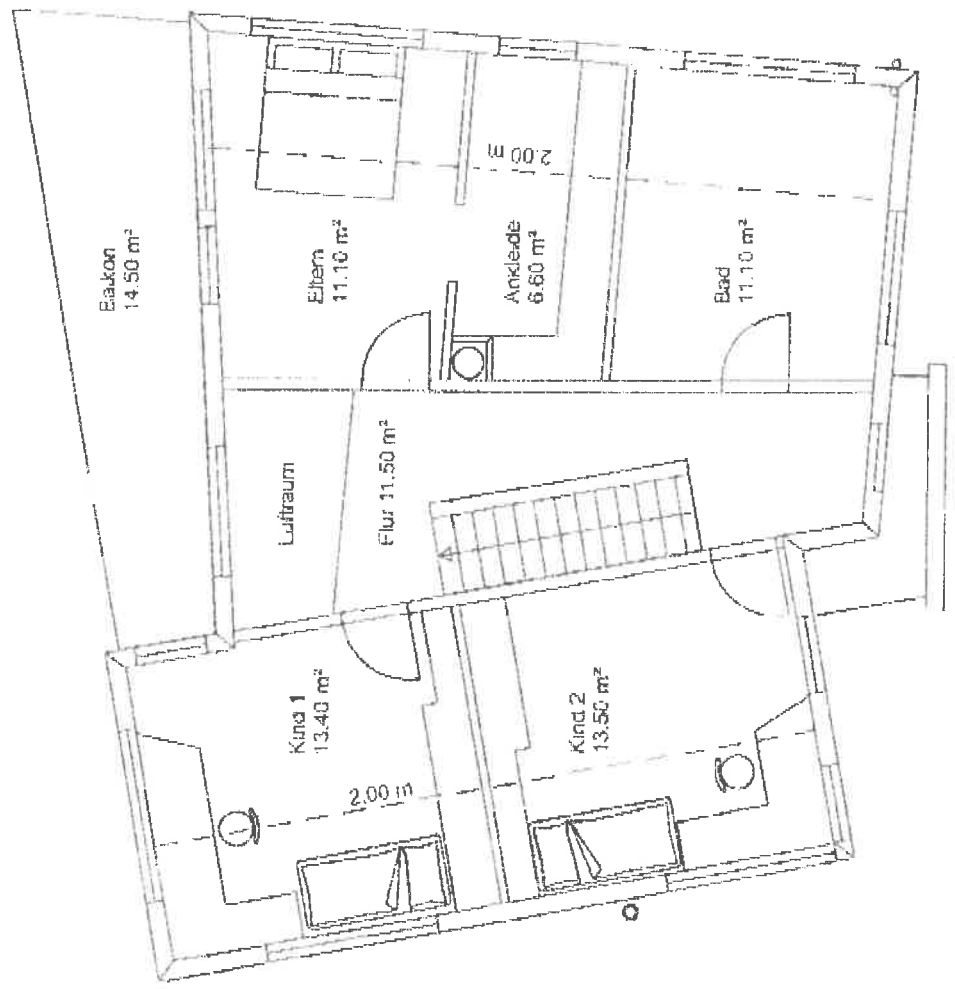

Einfamilienwohnhaus
 Tiefenbronn/Lehningen

DACHGESC S M 1:100

16.01.2002

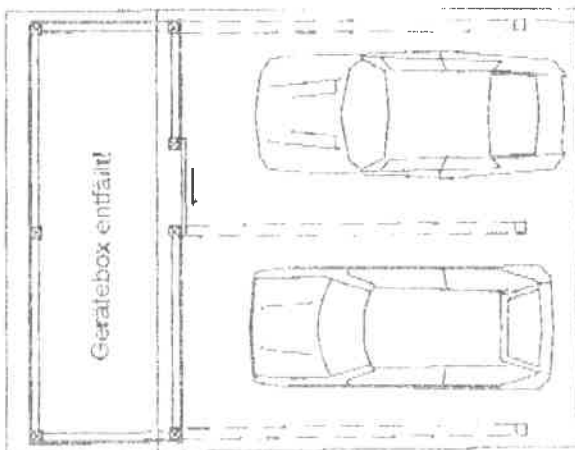
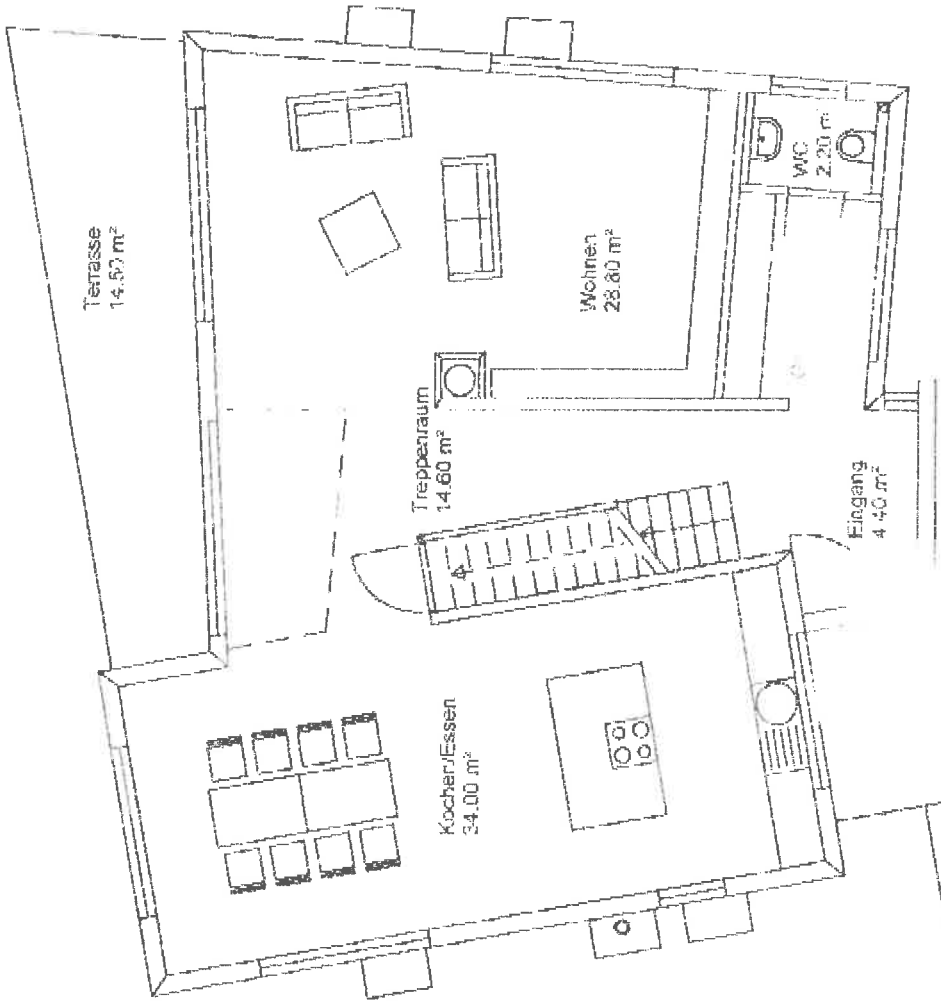

M 1:100

16.01.2002

Einfamilienhaus

Tiefenbrunn/Lehninger

[REDACTED]

[REDACTED]

[REDACTED]

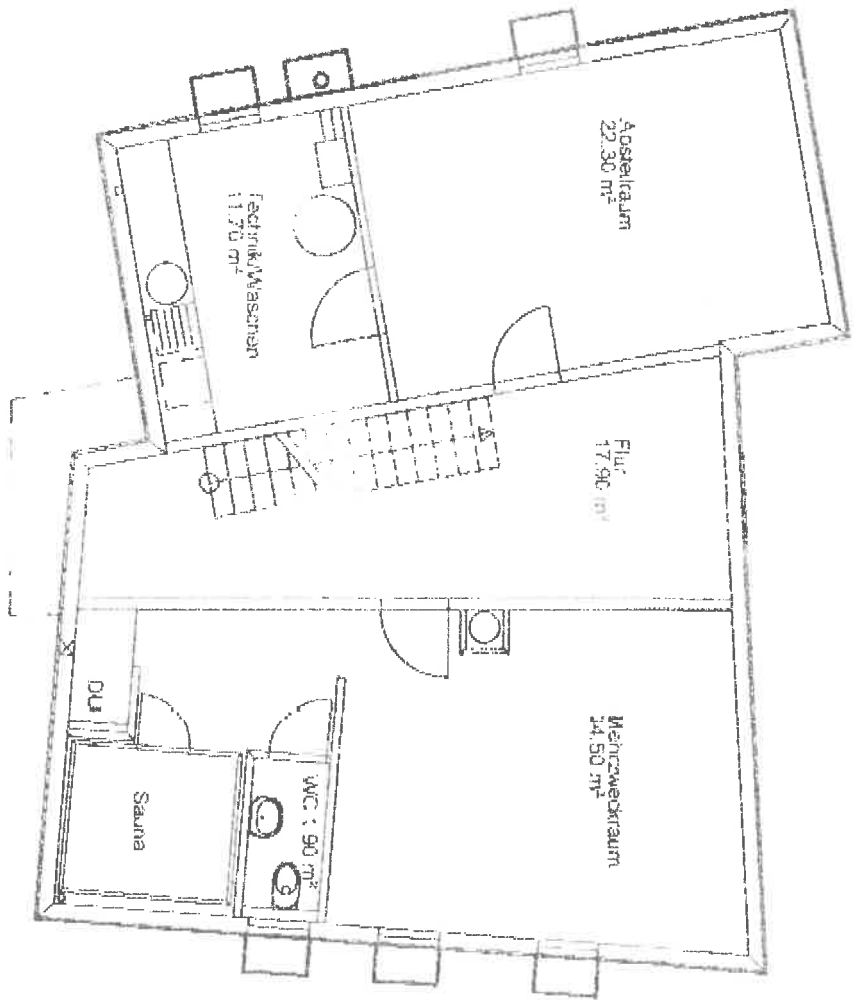

Einfamilienwohnhaus
[REDACTED]
Tiefenbronnen/Lehnungen
[REDACTED]

UNTERGESCHOSS M 1:100

16.01.2002