

Kasinostr. 20
Südansicht
M. 1 : 100

Handwritten signature

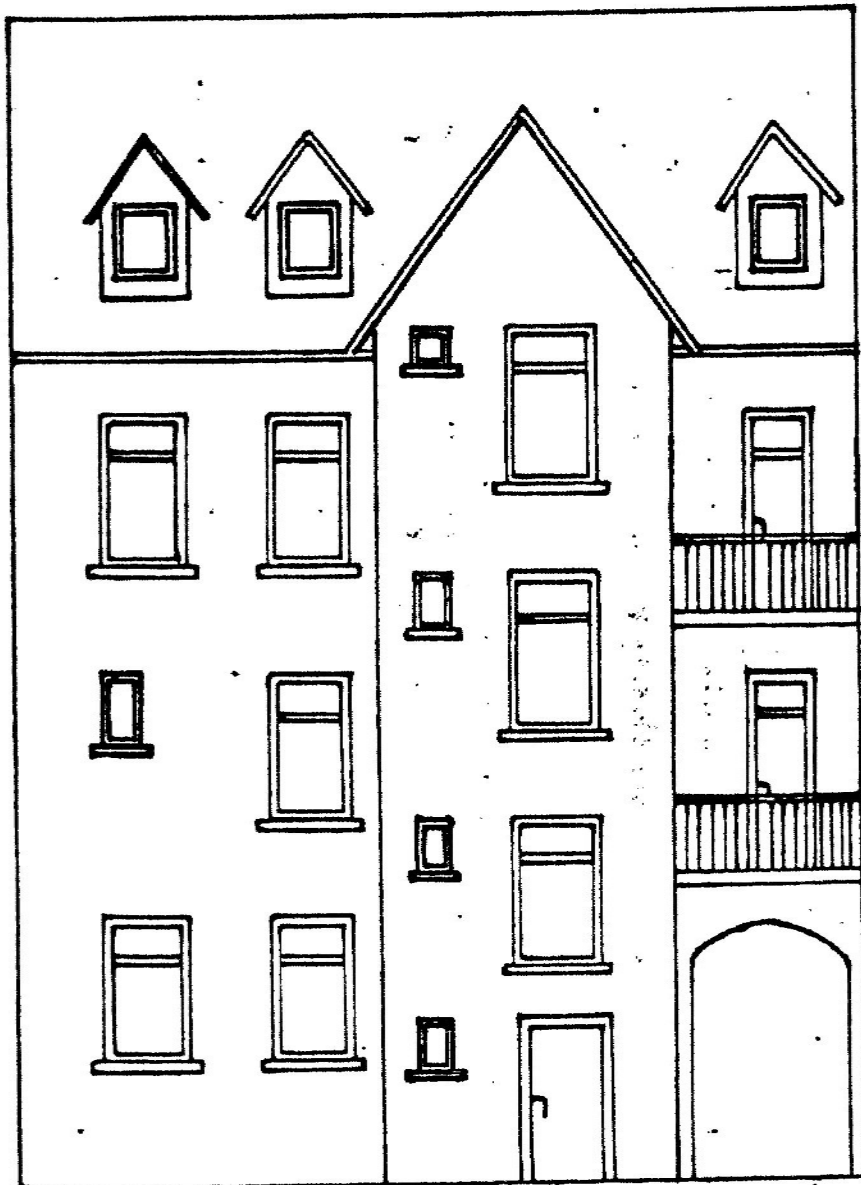

Kasinostr. 20
Nordansicht
M. 1 : 100

Kreuer

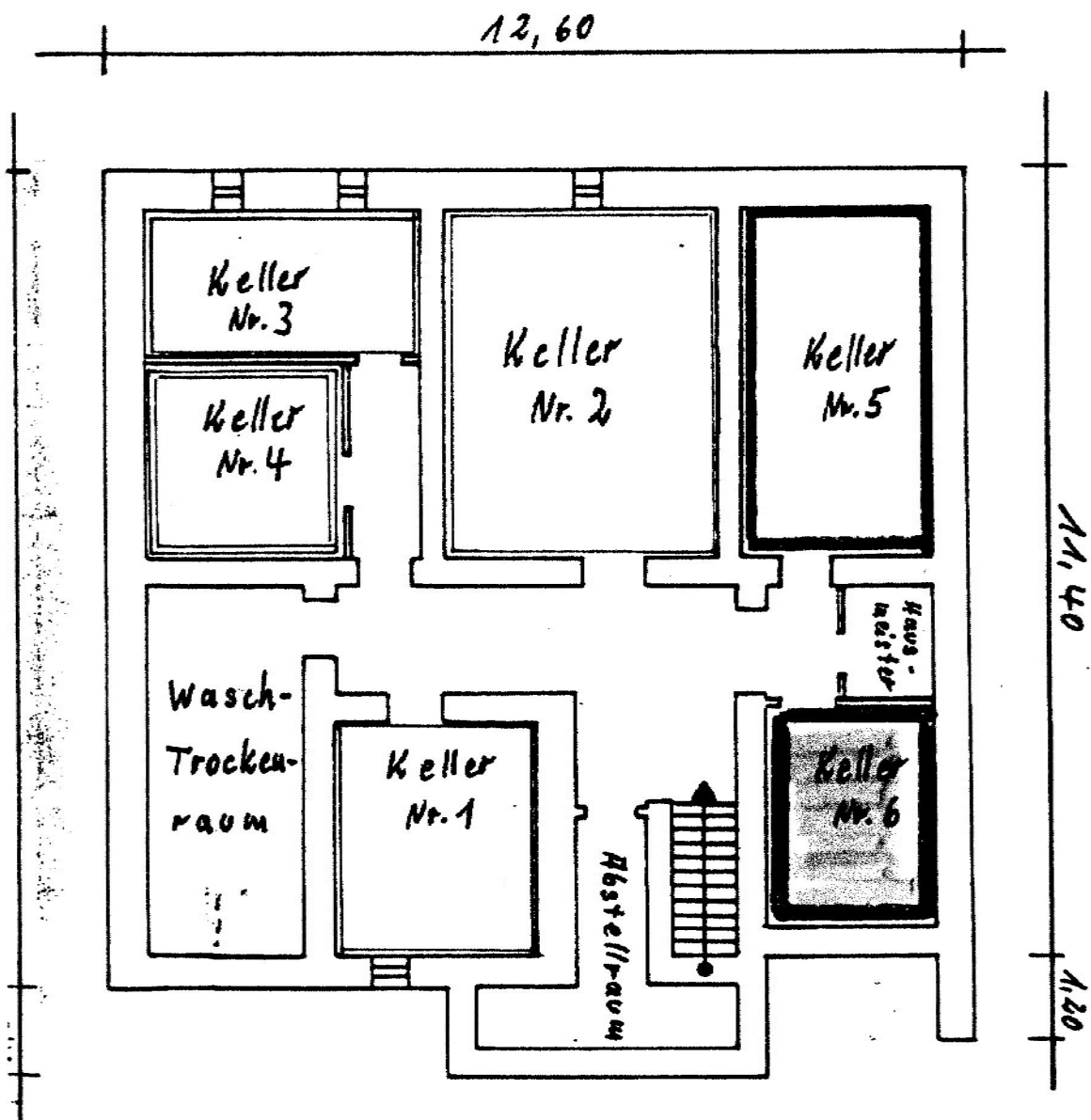

Kellergeschoss
 Kasinostr. 2
 M. 1: 100

Es wird hiermit bescheinigt, daß der vorliegende Plan den Erfordernissen des Wohnungseigentumsgesetzes vom 15.3.51 in der derzeit gültigen Fassung entspricht.

Stadt Frankfurt am Main

Der Magistrat
 Bauaufsichtsbehörde



Frankfurt a. M., den 17. 11. 1946

Im Auftrage:

[Handwritten signature]

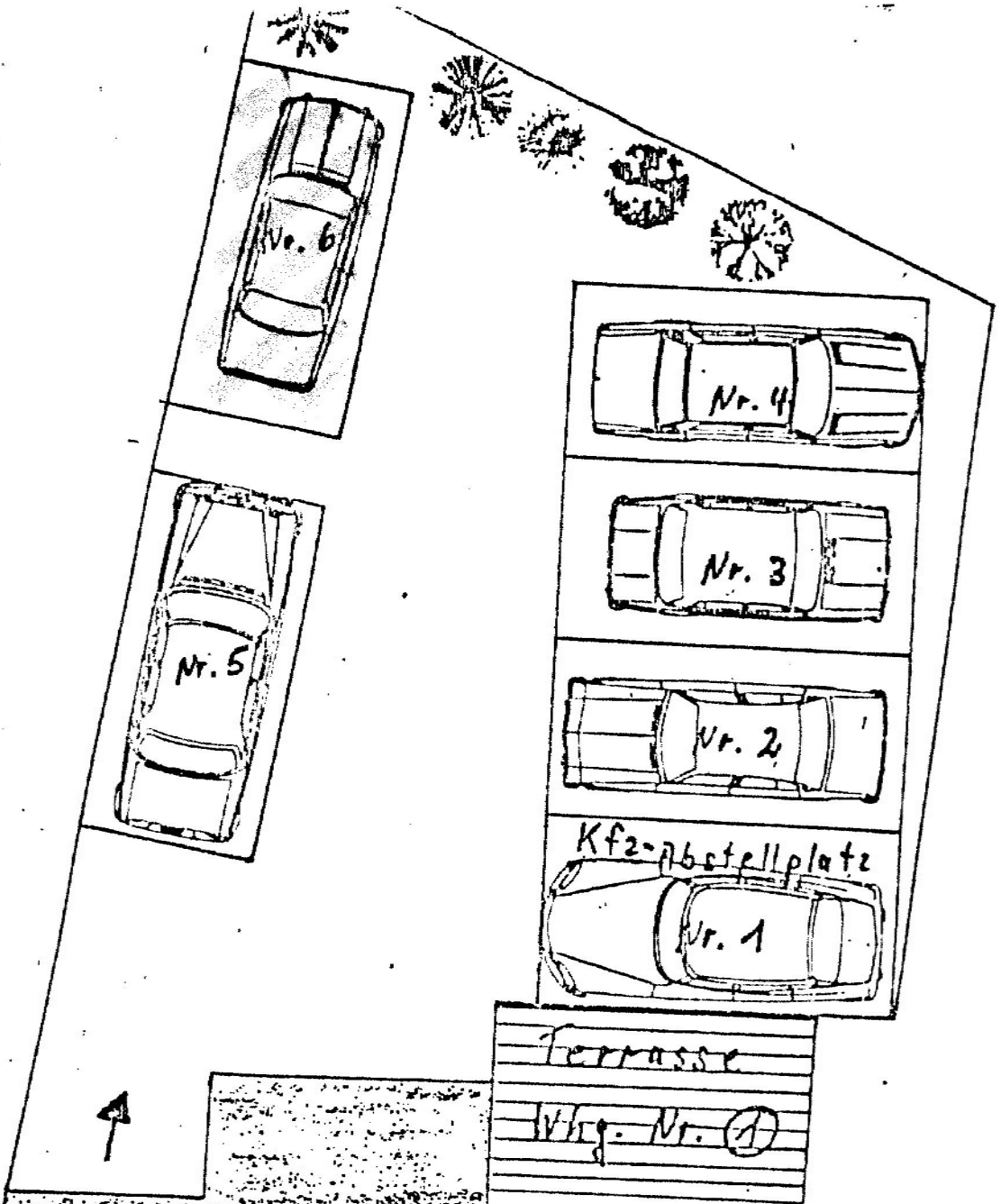

Wohnhaus
Kasinostr. 20
M 1:100