KELLERGESCHOSS

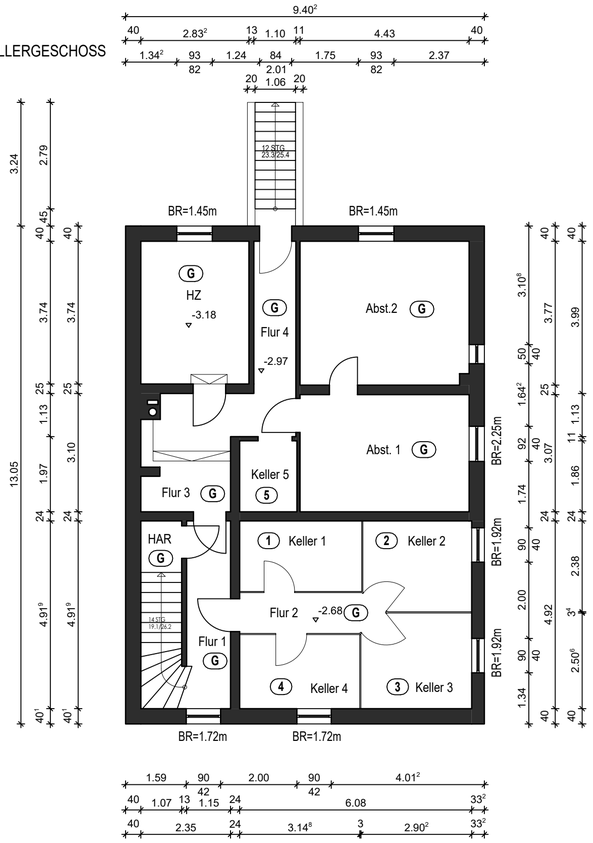

ERDGESCHOSS

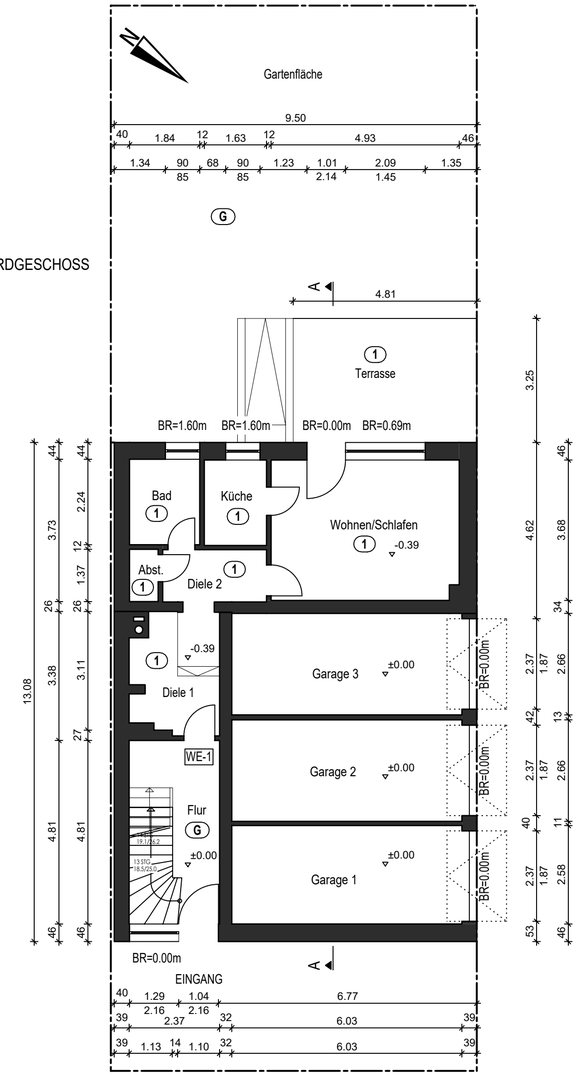

1.OBERGESCHOSS

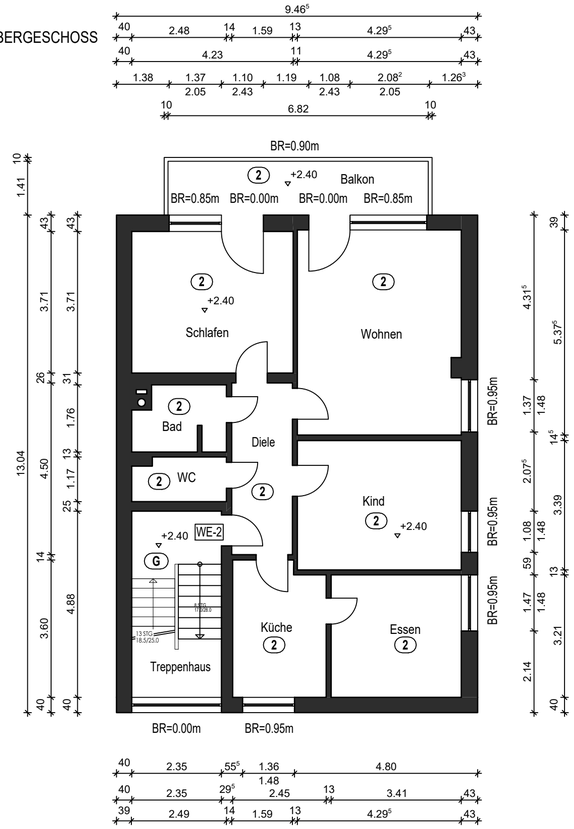

2.OBERGESCHOSS

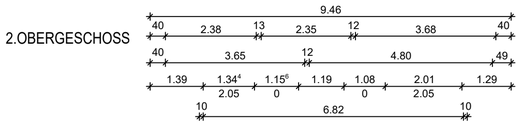

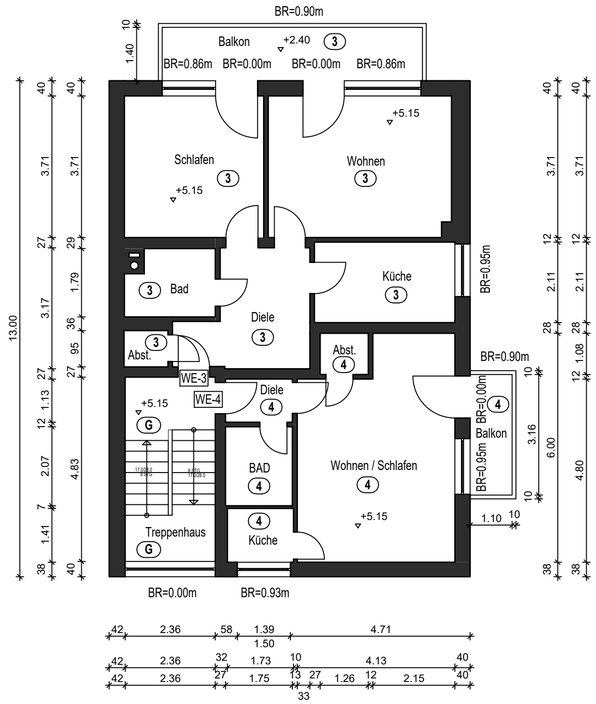

SPITZBODEN

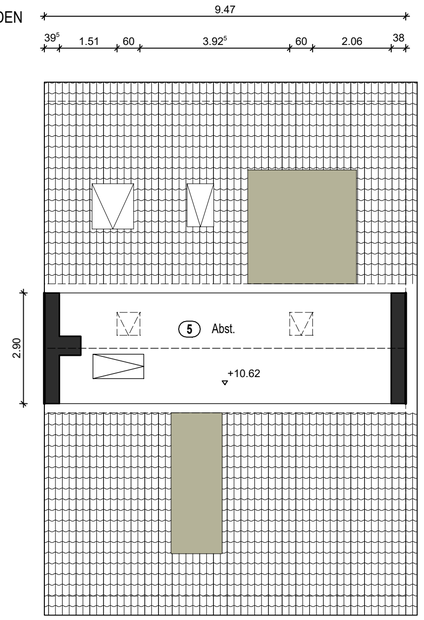

DACHGESCHOSS

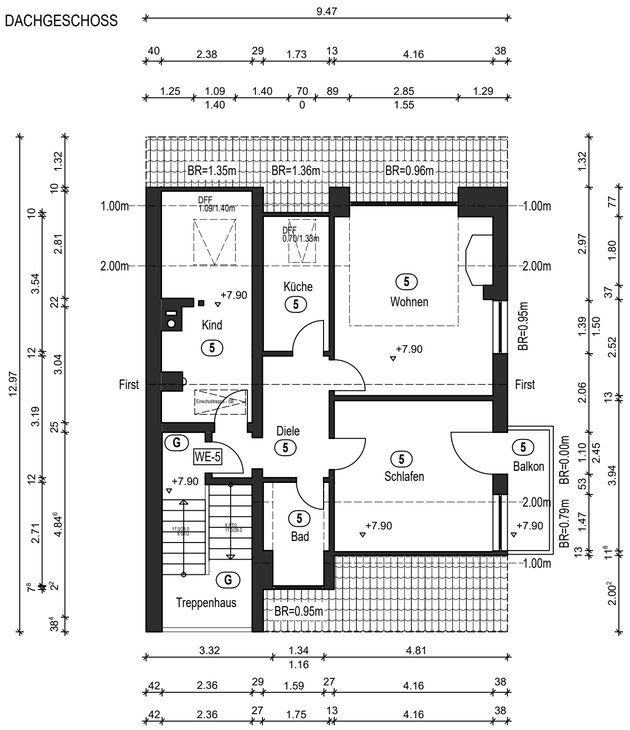

neu | Bestand | Abbruch

HINWEIS ! Alle Masse sind in der Örtlichkeit zu überprüfen!

ARCHITEKTURBÜRO
OLIVER UND DANIEL FISCHER

Teichstrasse 17, 58285 Gevelsberg

www.architektur-werk.com
info@architektur-werk.com

Tel.: 02332 / 54 68-67
Fax: 02332 / 54 68-71

Architektur WERK GBR

Bauherr:	Bauvorhaben:
Bauherr?	Antrag auf Abgeschlossenheit Baumstr. 1 40468 Düsseldorf

Datum: 17.06.2025	Massstab: 1:100	Blatt - Nr. : PL01	Index: 1A
Prj.Nummer: 01075	Blattgrösse: A1		
Bezeichnung: Antrag auf Abgeschlossenheit GESCHOSSE			
Datum: 17.06.2025	gezeichnet: O.Fischer		
Datum:	Änderung:		

ARCHITEKTENKAMMER NW KÖRPERSCHAFT DES ÖFFENTLICHEN RECHTS ARCHITEKT 35658

UNTERSCHRIFT BAUHERR:

UNTERSCHRIFT ARCHITEKT: