

7 Pflaster

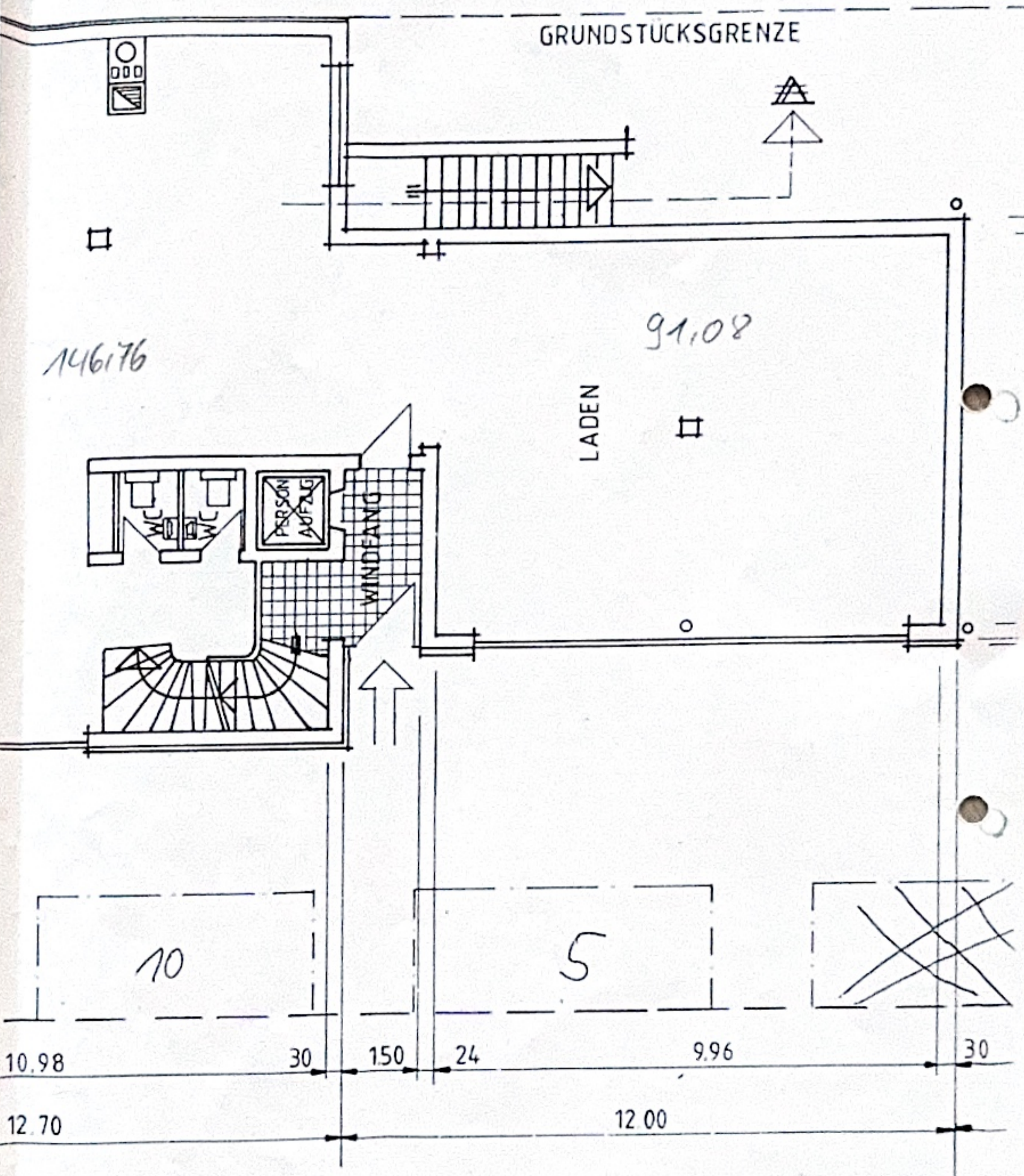

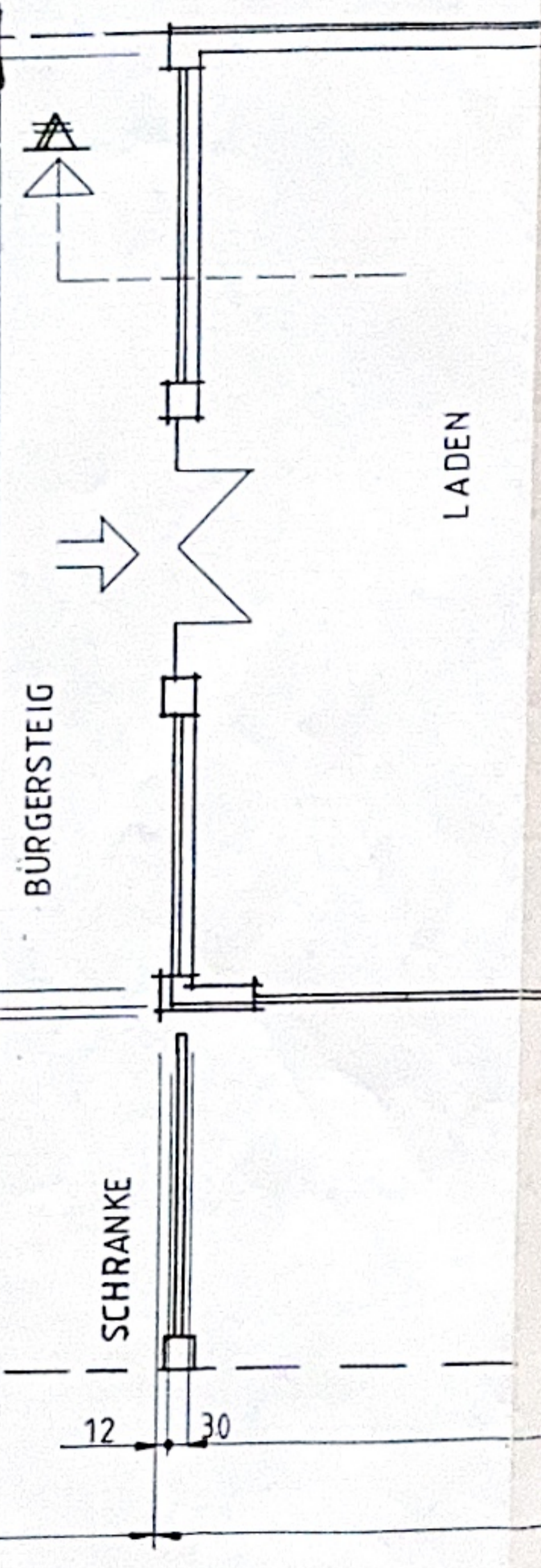
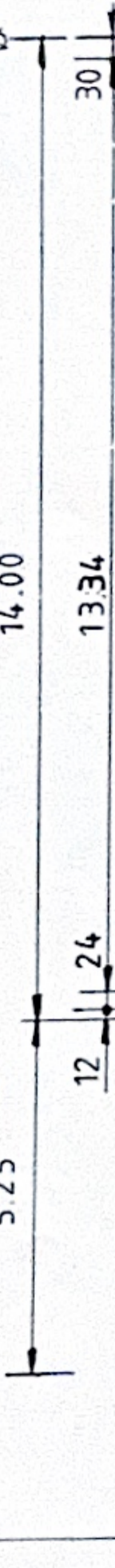
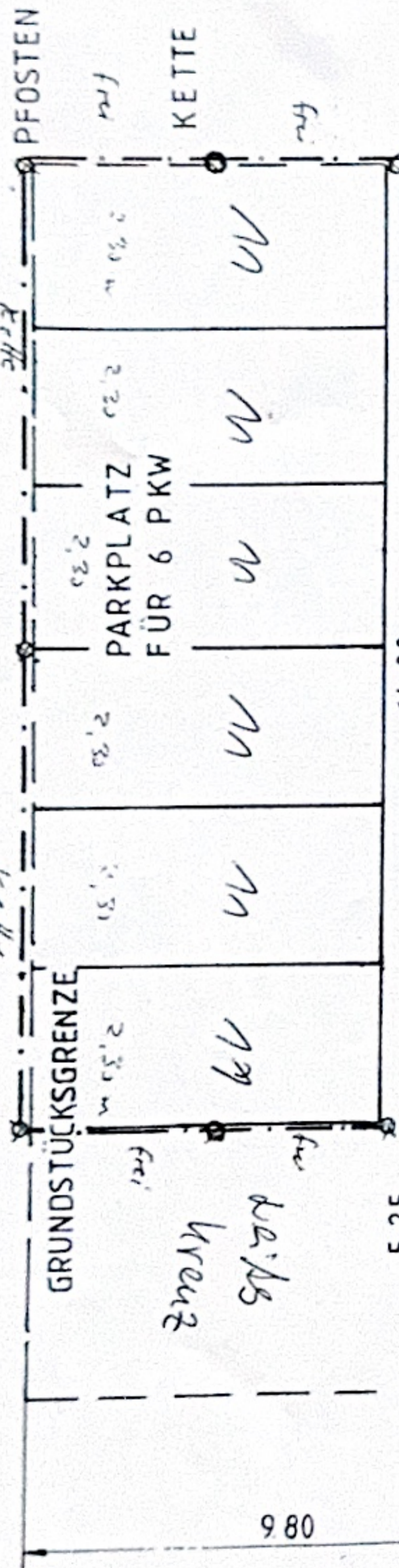
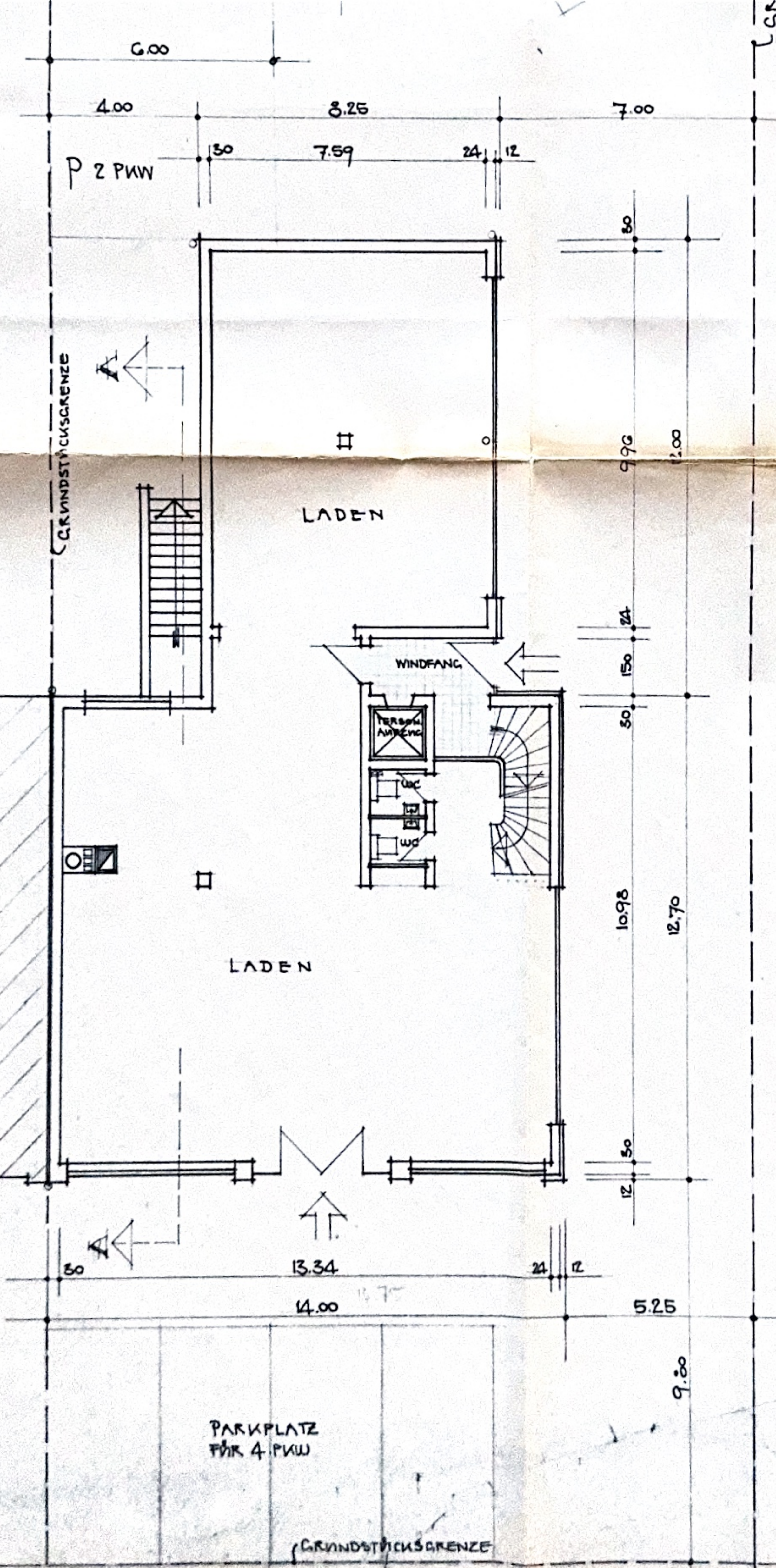

Eingabeplan zur  
 Erbauung eines  
 Wohn-u. Ge-  
 schäftshauses  
 für Herrn  
 Alfons Huber  
 Oberstdorf

Erstgeschoss  
 Maßstab 1:100

Der Bauherr:

Die Nachbarn:  
 WENNTNIS GENOMMEN  
 UND ZUGESTIMMT

Oberstdorf, den 5. I. 1906  
 Der Architekt: