

OSTEN

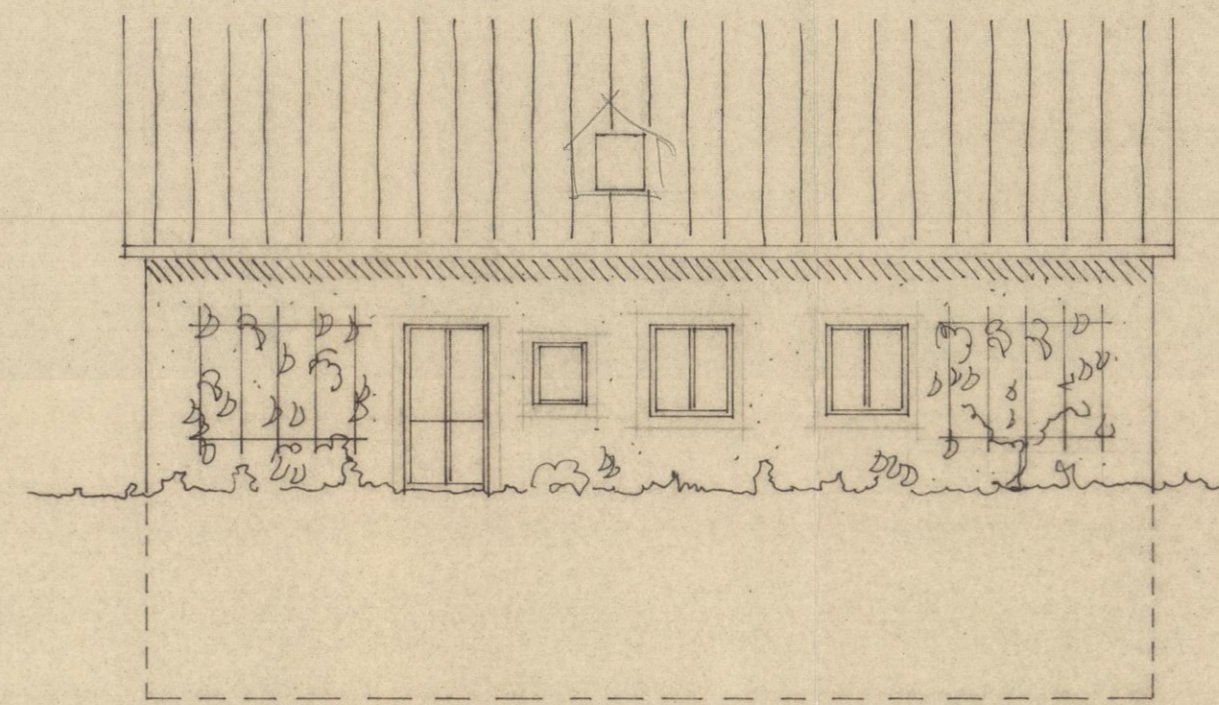

WESTEN



SÜDEN

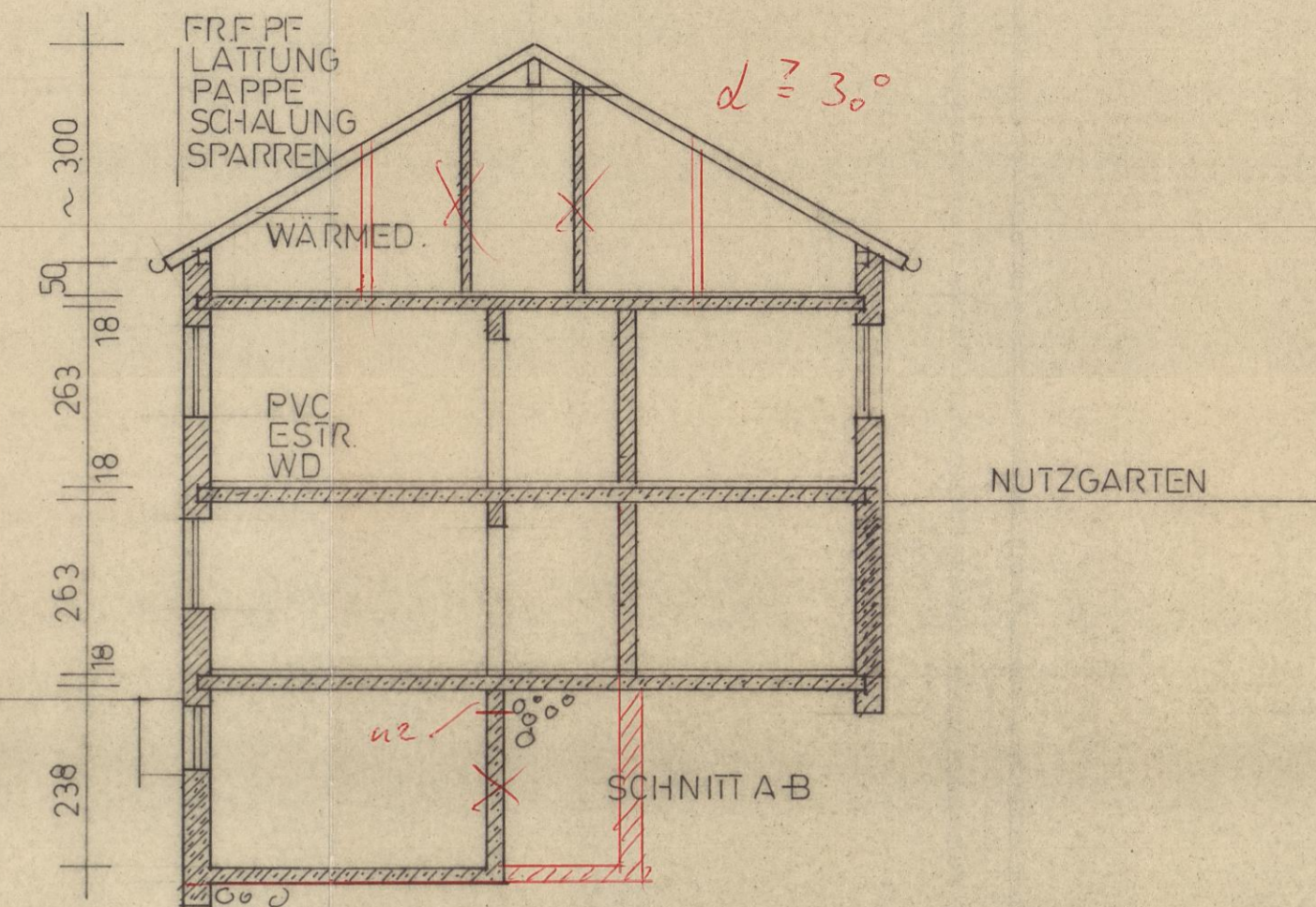

SCHNITT A-B

In Heizräumen bis 50 kW ist eine Lüftungsöffnung ins Freie von mind. 150 cm² vorzusehen.

Kunststoffrohrlösungen dürfen in Garagen, Heiz- u. Oliegeräumen nicht freiliegend eingebaut werden.

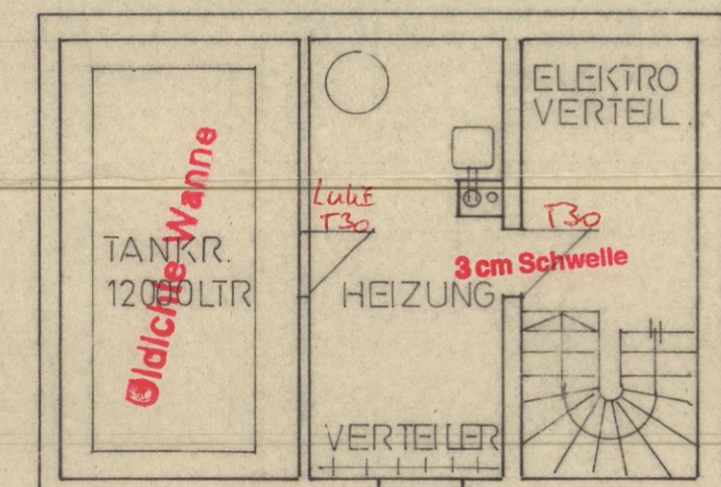

Sämtliche innenliegenden W.C.- und Waschräume sind wirksam nach DIN 18017 zu Be- u. Entlüften

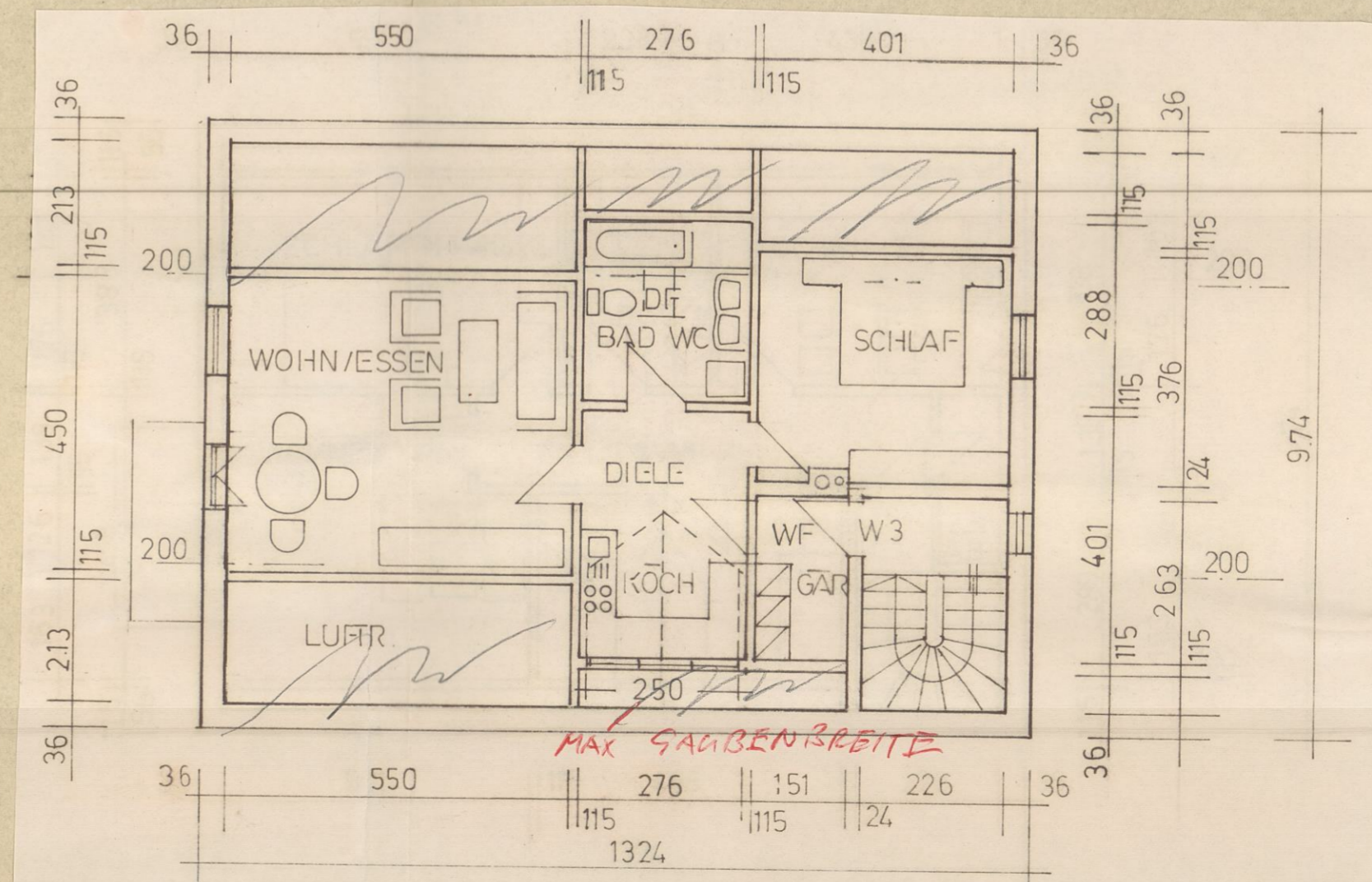
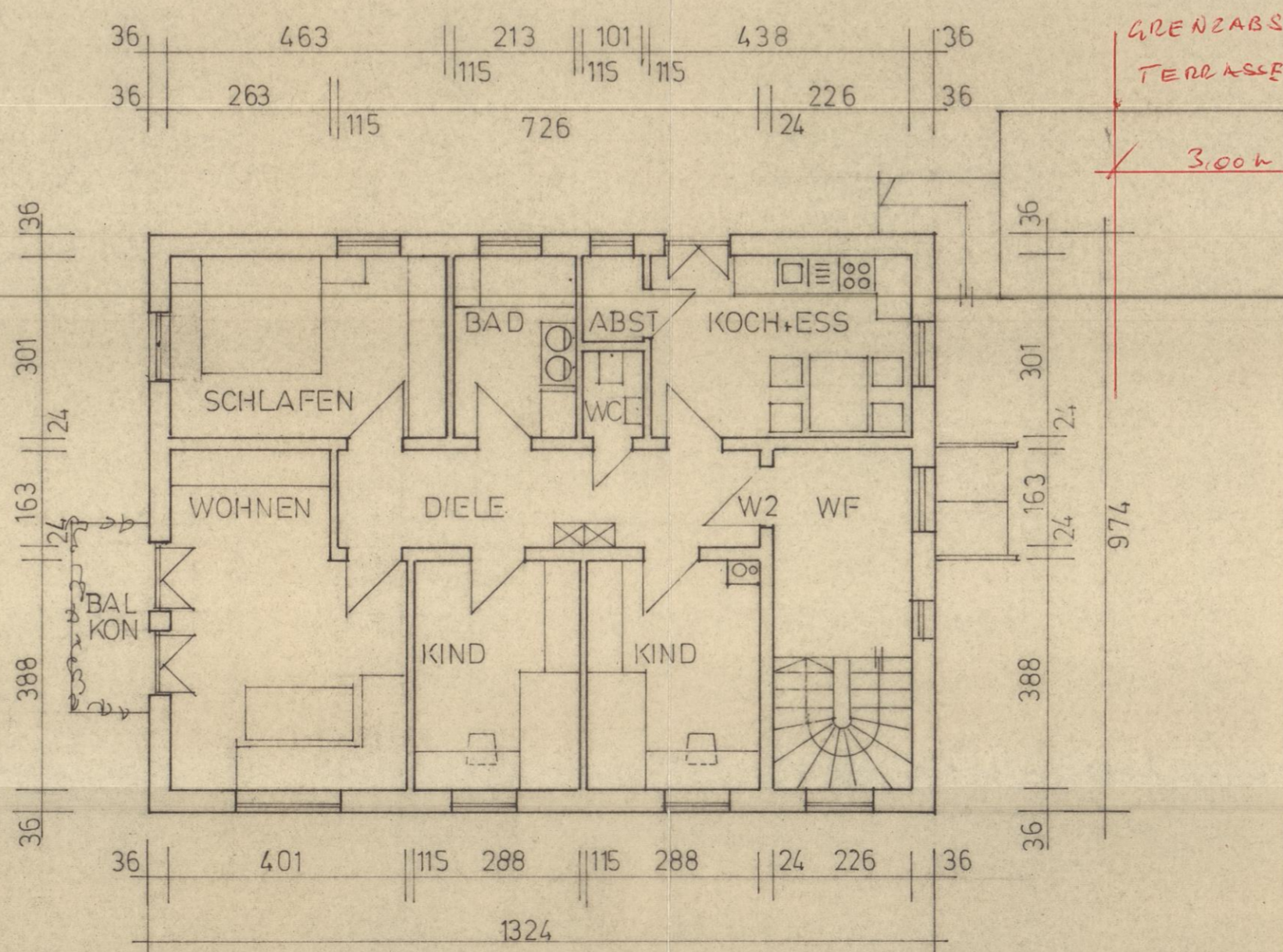
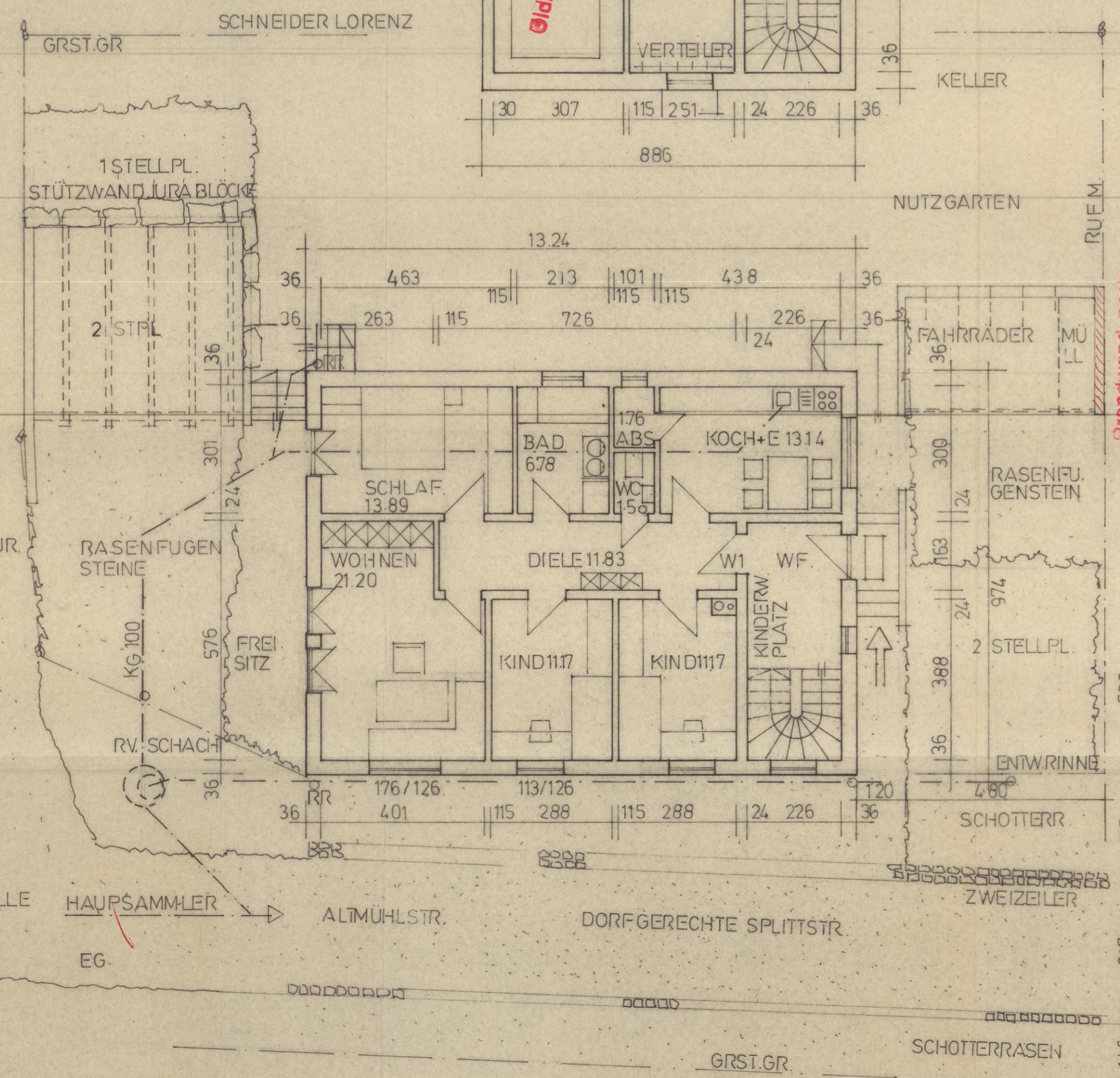

BV:
 ABRUCH DES BESTEH. WOHNHAUSES
 MIT NEBENGEBAUDE
 NEUBAU EINES DREIFAMILIENHAUSES
 85137 PFALZPAINT
 ALTMÜHLSTR.14

BAUHERR:
 STRUWE GISELA
 TANNENECK 4.
 44799 BOCHUM

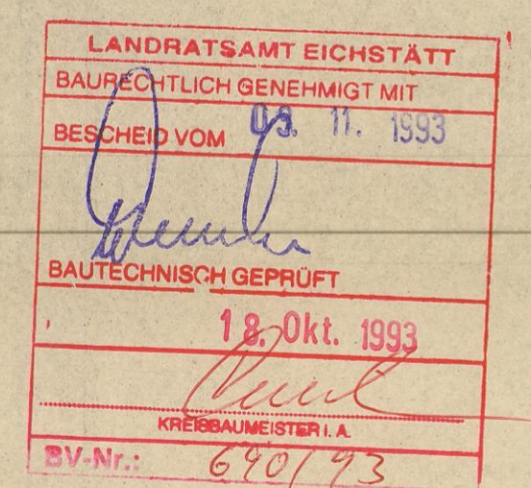

DER BAUHERR:
 DIENACHBARN:
 SCHNEIDER LORENZ FL. NR. 11
 RUF MAX FL. NR. 8

Handwritten signatures and initials of the parties involved.

PLANUNGSDATUM: 11.11.93

INGENIEURBÜRO
 PRECHT SEIBOLD
 Karl-Heinz Precht, Dipl.-Ing. (T) 1947
 Tel. 08421/21502, Fax 08421/5600

BYK BAU
 10657