

Zisterne Inhalt 5000 L  
mit Überlauf zum Entwässerungsgraben

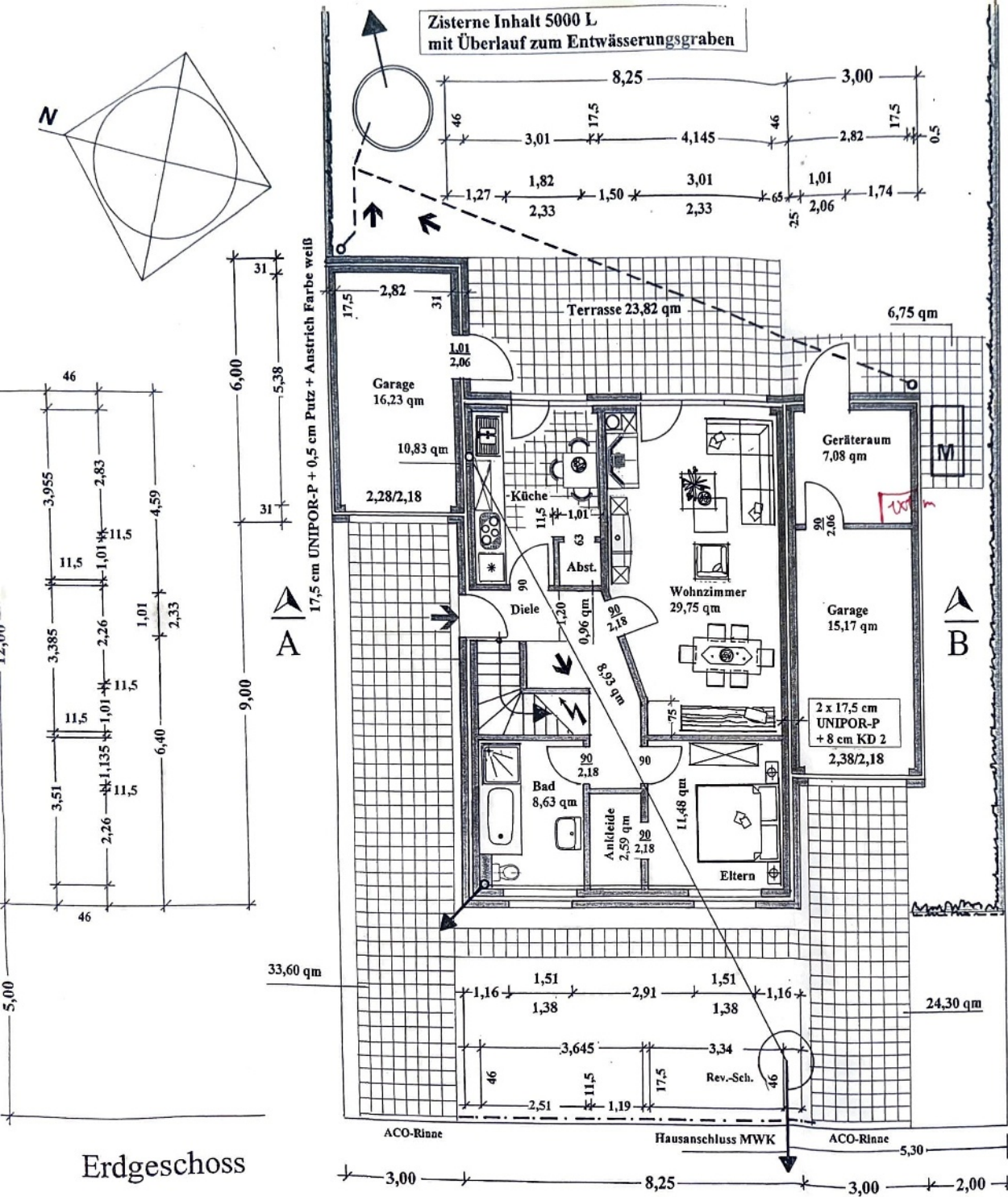

17,5 cm UNIPOR-P + 0,5 cm Putz + Anstrich Farbe weiß

Stabgitterzaun + Buchenhecke h = 1,80 m

Erdgeschoss

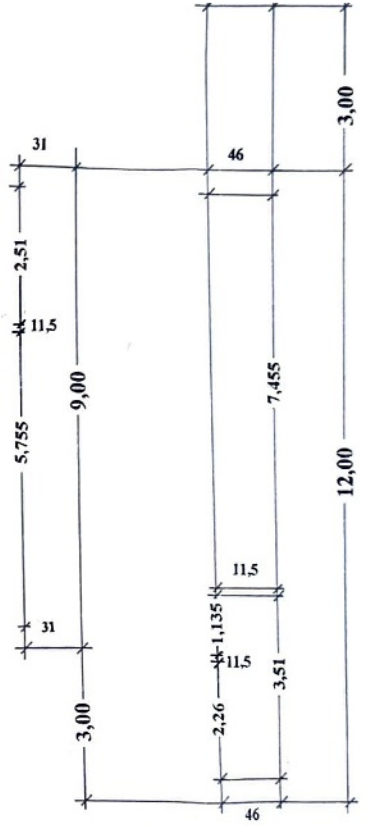

**HINWEIS:**  
 1. Alle angegebenen Maße sind Rohbaumaße  
 2. Schornsteinquerschnitt laut Ofenhersteller  
 3. Hausanschlussraum in Absprache mit dem Versorger.

Titz und Kerpen, den 16.03.2011

Die Bauherren: \_\_\_\_\_

Der Architekt: ARCHITEKTURBÜRO  
**H. W. RICKES**  
 HOTTENHOFSTR. 22  
 50445 TITZ  
 TEL. 02463-7060  
 FAX 02463-7070

Dachgeschoss

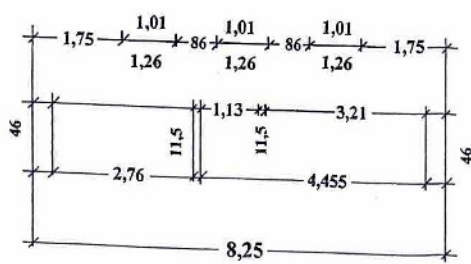
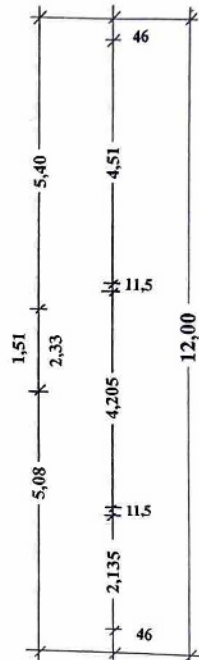
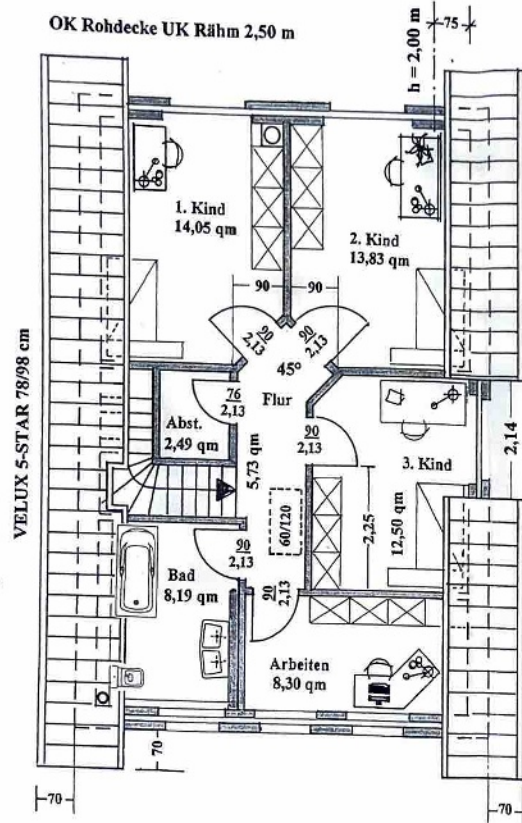
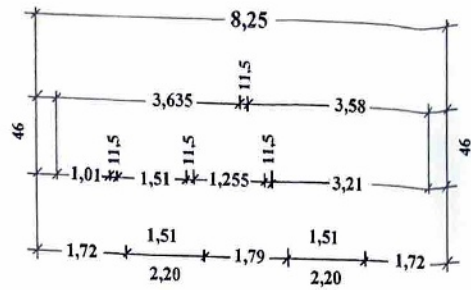
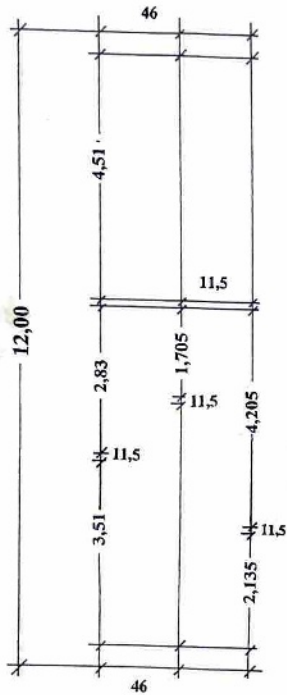

Titz und Kerpen, den 16.03.2011

Die Bauherren: \_\_\_\_\_

\_\_\_\_\_

Der Architekt: \_\_\_\_\_

ARCHITEKTURBÜRO  
**H. W. RICKES**  
 HOTTENRERSTR. 22  
 52445 TITZ  
 TEL. 0 24 63 - 70 60  
 FAX 0 24 63 - 70 70