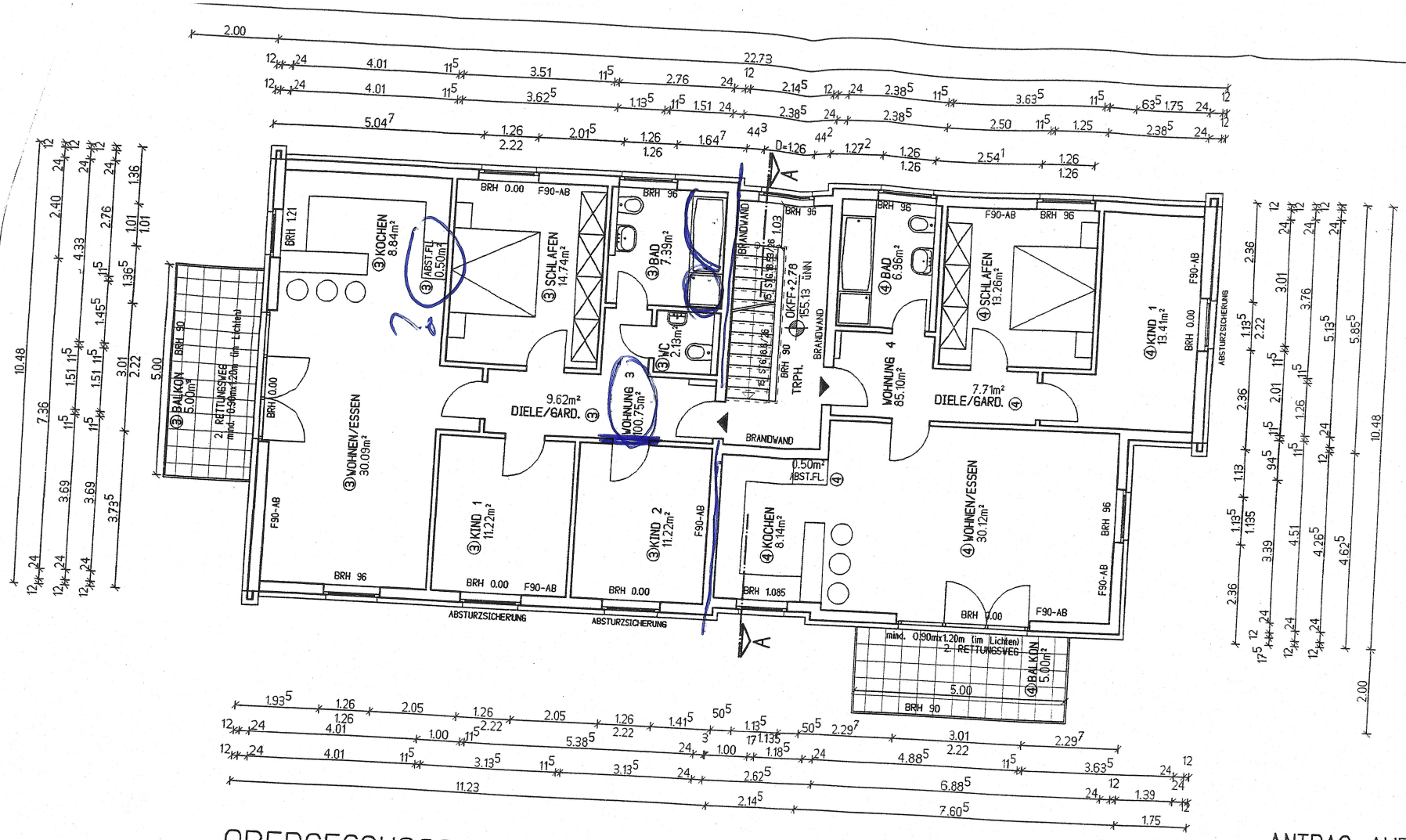

OBERGESCHOSS 1:100

ANTRAG AUF ABGESCHLOSSENHEIT

BAUVORHABEN	NEUBAU EINES MEHRFAMILIENHAUSES AM WEITKAMP 1a, 44795 BOCHUM
BAUHERR	KNAUP & KRAMPE IMMOBILIEN AM HOLTKAMP GMBH & CO. KG KLINIKSTR. 73, 44791 BOCHUM
BAUTEIL	GRUNDRISS OG
BLATT-NR. 3	DATEI BLABG OG100 · DATUM 13.12.05 · MASSTAB 1 : 100 · INDEX -

DIPL. ING. ULRICH KNAUP
DIPL. ING. RAINER KRAMPE
KLINIKSTRASSE 73
44791 BOCHUM
TELEFON 0234 500402-3
KNAUP + KRAMPE ARCHITEKTEN

Kuy, Notar

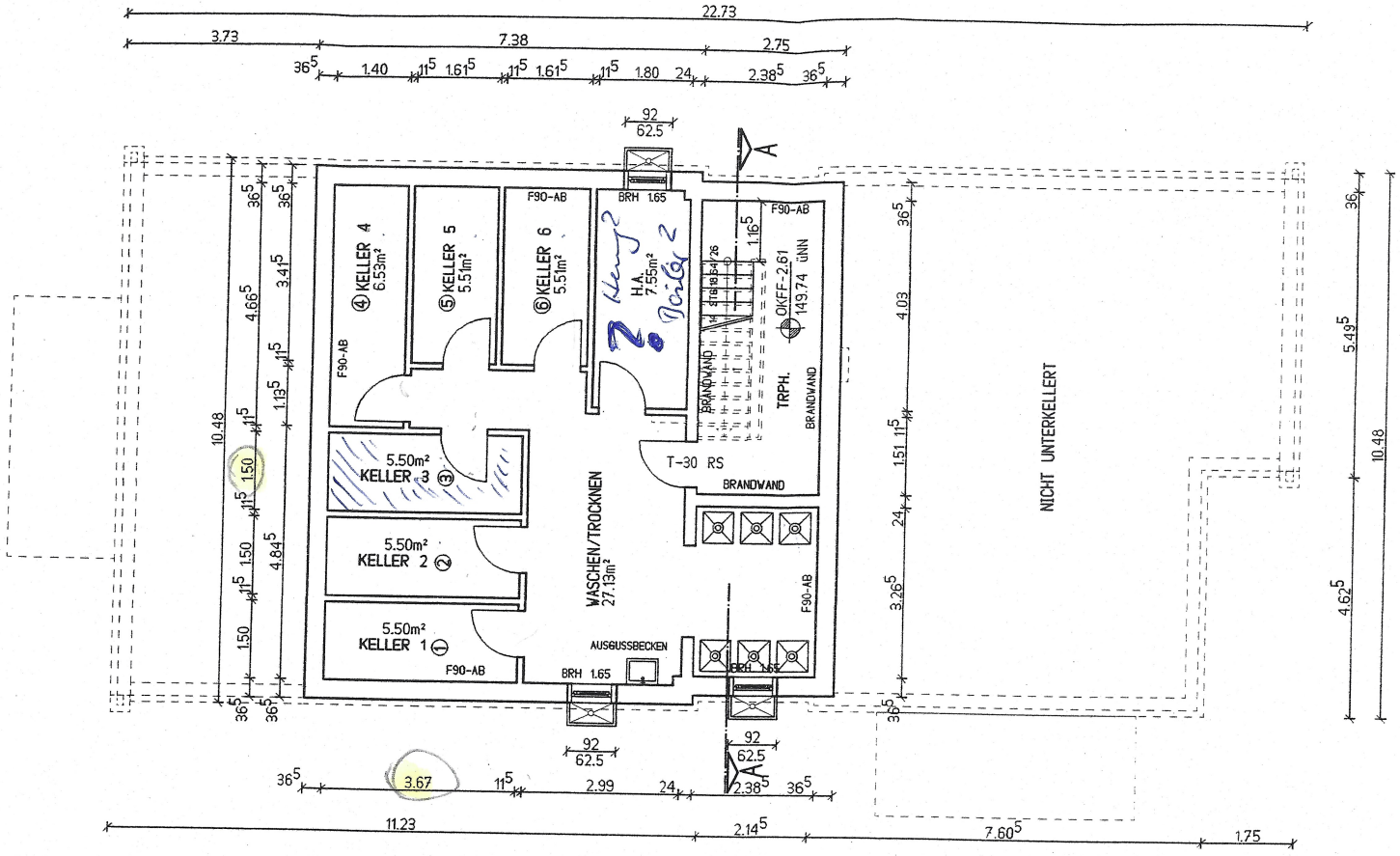

KELLERGESCHOSS 1:100

ANTRAG AUF ABGESCHLOSSENHEIT

BAUVORHABEN	NEUBAU EINES MEHRFAMILIENHAUSES AM WEITKAMP 1a, 44795 BOCHUM
BAUHERR	KNAUP & KRAMPE IMMOBILIEN AM HOLTKAMP GMBH & CO. KG KLINIKSTR. 73, 44791 BOCHUM
BAUTEIL	GRUNDRISS KG

BLATT-NR.	DATEI	DATUM	MASSSTAB	INDEX
1	BLABG KG100	13.12.05	1 : 100	-

DIPL. ING. ULRICH KNAUP
DIPL. ING. RAINER KRAMPE
KLINIKSTRASSE 73
44791 BOCHUM
TELEFON 0234 500402-3
TELEFAX 0234 504330
KNAUP + KRAMPE
FREIE ARCHITEKTEN

Angaben zu dem Flurstück 3071
keine Baulasten

Am Weitkamp

Am Holtkamp

2803
Stadt
Bochum

2813
Stadt
Bochum

2802
Stadt
Bochum

3071

3072
Kespelher, Klara, geb. Install

1525
Köhler, Susanne,
geb. Bube

1524

1523

1440

258

244

245

1147

A4.2

Ga
I

Ga
I SD

Whs
II SD

Whs
III SD

EGF
152.69

EGF
154.37

FLÄCHE ALLG.

SONDERNUTZFLÄCHE

STELLPLATZ 1

STELLPLATZ 2

STELLPLATZ 3

STELLPLATZ 5

STELLPLATZ 6

MÜLL

Post

Fahrbahnrand

Bordstein

Bordstein unter 0,07

Bordstein oberhalb 0,07

Bordsteinkante

Gehsteig

WEG

SPIELFLÄCHE

SOPIKALSEITE

KD= 151.71
KS=148.78

KD= 151.84
KS=149.06

KD= 153.89
KS=151.17

5701100