



PROJEKT
UMNUTZUNG VON 2 GEWERBEEINHEITEN
ZU 2 WOHNUNGEN
FÖHRENSTRASSE 27+29
28207 BREMEN

BAUHERR
RHI GMBH
AM ALLERBERG 2
28832 ACHIM

PLAN
AUFTEILUNGSPLAN EG

MASSTAB
1: 100

PLAN-NR.
04-AB001-02

BLATTGRÖSSE
DIN A3

GEZEICHNET
26.07.2025

ÄNDERUNG	INDEX	DATUM

BAUHERR	ARCHITEKT
---------	-----------

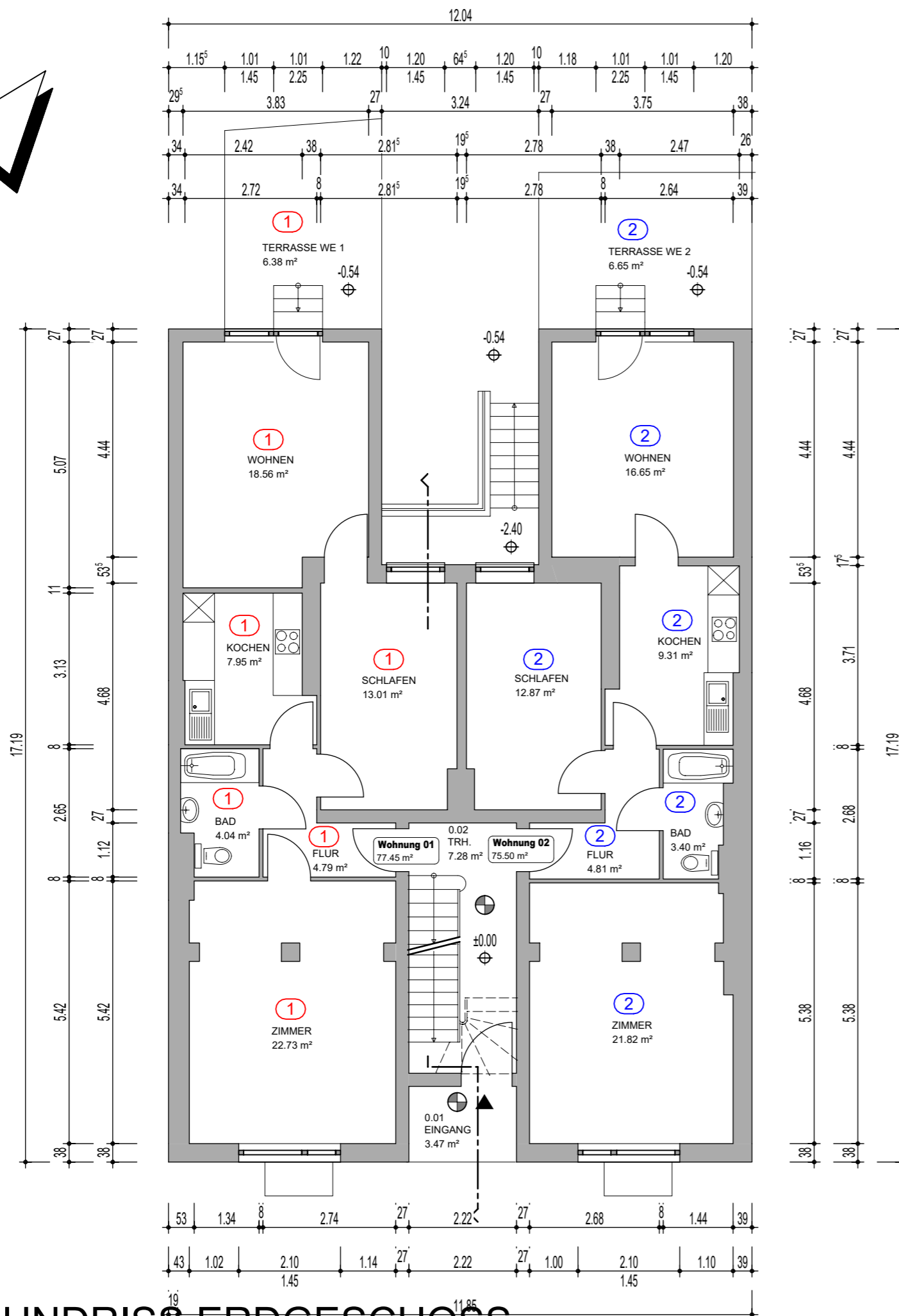
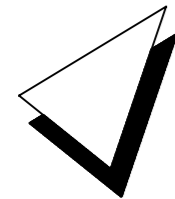

- ① Wohnung 01
- ② Wohnung 02
- ③ Wohnung 03
- ④ Wohnung 04
- ⑤ Wohnung 05
- ⑥ Wohnung 06
- ⑦ Wohnung 07
- ⑧ Wohnung 08
- ⊕ Gemeinschaftseigentum

GRUNDRISS ERDGESCHOSS

