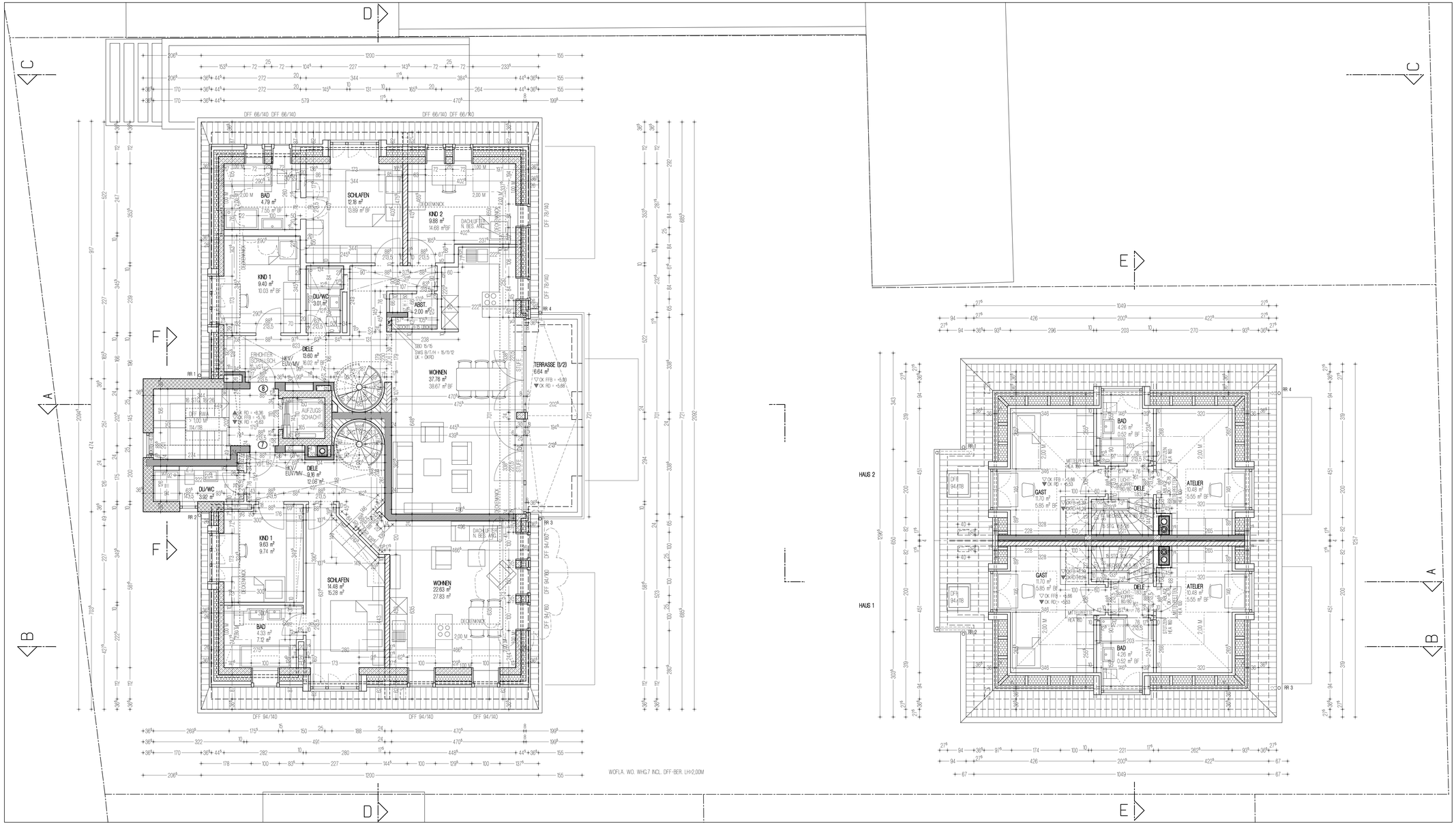

20.01.2016	v15	DFF WOHNEN WHG. 7/BAD WHG. 8
29.10.2015	v14	GRUNDRISSE WHG. 7 U. 8
13.09.2015	v13	AUFZUGSTUR / GRUNDRISS WHG. 8
06.05.2015	v12	GRUNDRISSE WHG. 7 UND 8 MFH
30.04.2015	v11	GRUNDRISSE WHG. 7 UND 8 MFH
11.03.2015	v10	GRUNDRISSE WHG. 7 UND 8 MFH
06.03.2015	v9	BAD WHG. 8
16.02.2015	v8	HKV'S, EUV'S UND MV'S N. ANG. ELT.-PRU./ANGABEN STATIK
09.01.2015	v7	BAD U. KND WHG. 8/ERGANZG. KOTEN/BODENFLACHENBEF.
18.12.2014	v6	VERMASSG./GRUNDRISSE MFH/DACH OH
21.11.2014	v5	HLS-TRASSEN/NASSRAUME/FLACHEN/ABST.-FLA.-TOLERANZEN/ZIEGELRASTER
31.10.2014	v4	GRUNDRISSANDERUNGEN BEREICH TREPPENHAUS/WHG.-EINGG.-BERECHE MFH
29.10.2014	v3	GRUNDRISSANDERUNGEN (VORGABE BHR.)
17.10.2014	v2	AUFZUG/FLACHEN
15.10.2014	v1	ANGABEN STATIK/ENTWURFSANDERUNGEN
DATUM	INDEX	ERGANZUNGEN / ANDERUNGEN (TEXT)

SAMTLICHE MASSE SIND IM PLAN UND AM BAU ZU UBERPRUFEN. DIE WERKPLANE SIND UNTEREINANDER, MIT ALLEN STATISCHEN PLANEN UND SAMTLICHEN PROJEKTANTENPLANEN ZU VERGLEICHEN UND UNSTIMMIGKEITEN SIND DEM ARCHITEKTEN ZU MELDEN UND ZU KLAREN.
DIE WERKPLANUNG IST NUR GÜLTIG UNTER BEACHTUNG VON BRANDSCHUTZNACHWEIS UND SAMTLICHEN AUFLAGEN DER BAUGENEHMIGUNG.

ALLE MASSE IN CM !
METALL- UND DETAILMASSE AUCH IN MM !

EINMESSUNGEN:
BRUSTUNGSHOHEN VON OK ROHDECKE BIS OK ROHBRUSTUNG !
FENSTERHOHEN VON OK ROHBRUSTUNG BIS UK ROHSTURZ ODER UK ROLLADENSCHURZE

AUSSPARUNGEN	FUNDAMENT		MAUER		DECKE		FUSSBODEN	
	SDÖFFZ	DURCHB	SDÖFFZ	DURCHB	SDÖFFZ	DURCHB	SDÖFFZ	DURCHB
SANITAR	BFS	SFD	BMS	SMD	SDS	SDD	SFBS	SFBD
HEZUNG	HFS	HFD	HMS	HMD	HDS	HDD	HFBS	HFBD
ELECTRO	EFS	EFD	EMS	EMD	EDS	EDD	EFBS	EFBD
LUFTUNG	LFS	LFD	LMS	LMD	LDS	LDD	LFBS	LFBD

▼ OK ROH ▲ UK ROH
▽ OK FERTIG △ UK FERTIG

QW = QUITMODELLMASTEN
HK = HEZKORPER
HKP = HEZKORPERPLATTE
RR = REGENROHR

DAMMUNG | METALGITTERWAND | ABGEHANGTE DECKE/DAMMUNG
STAHLBETON | WU-BETON | BETON UNBEWEHRT
BETONFERTIGTEILE | AUSSEN-MW N. STAT. TRAGEND
MZ 2,0/12/Ra TRAGEND | MZ 2,0/12/Ra NICHTTRAGEND | MZ 2,0/12/Ra NICHTTRAGL. MW
HLZ 12/20/Ra TRAGEND | HLZ 12/12/Ra NICHTTRAGEND | TROCKENBAU

MATERALQUTEN NACH STATIK.
ALLE INNENTUREN KG H = 201, EG/OG H = 218,5 VON OK NIEDRIGERER FFB

DIE VORGABEN DES AKTUELLEN WARMEBRUCKEN-KATALOGS SIND ZU BEACHTEN.
ALLE INSTALLATIONSSCHACHTE BZW KERNBOHRUNGEN NACH ANGABE DES PROJEKTANTEN.

W 004 - DG

AUSFÜHRUNGSPLAN

BAUVORHABEN

HARTSTRASSE 86, GERMERING

NEUBAU EINES MEHRFAMILIENHAUSES MIT 10 EIGENTUMSWOHNUNGEN UND TIEFGARAGE SOWIE NEUBAU EINES DOPPELHAUSES AUF DEM GRUNDSTUCK FLUR-NR. 569/5 GEMARKUNG UNTERPFAFFENHOFEN

DG

BAUHERR: GRUNDBESITZ- UND VERWALTUNGSGESELLSCHAFT AIGNERSTRASSE 62 m.b.H. & Co KG, SONNENSTRASSE 35a 82 205 GLCHING

ARCHITEKT: MANFRED VOGEL + PARTNER ARCHITEKTEN, PERWAMERSTRASSE 37, 80687 MÜNCHEN, TEL. 089 / 54 63 64 0, FAX 089 / 56 49 19, E-MAIL buero@vogel-partner.com

FREIGABE ZUR AUSFUHRUNG IST ERTEILT: (DATUM/UNTERSCHRIFT)
ARCHITEKT
LANDSCHAFTSARCHITEKT
STATIKER
PROJEKTANT HAUSTECHNIK
BAUPHYSIK-GUTACHTER

PLANINHALT: GRUNDRISS DG

GEZEICHNET	DATUM	BLATTGROSSE	MASSTAB	PLAN-NR.
FRANK	20.01.2016 v15	DIN A0 = 841 x 1189 / DIN A1 = 594 x 841 / DIN A2 = 420 x 594 / DIN A3 = 297 x 420 / DIN A4 = 210 x 297	1 : 50	W 004 v15