

Stadtentwässerung Kamen

Fachbereich 10.52

Datum : 23.05.07
Auskunft erteilt : Herr Kreisel
Durchwahl : 2951

- hier -

Überprüfung von befestigten Flächen im Stadtgebiet

Antragsteller : Hausverwaltung

200 2723

Straße : Grillostraße 61

Es sind folgende befestigte Flächen an der öffentlichen
Kanalisation angeschlossen.

<input checked="" type="checkbox"/> Dachfläche Gebäude	=	233,00 qm
<input checked="" type="checkbox"/> Fläche Hauszugang	=	44,00 qm
<input checked="" type="checkbox"/> Anteilige Parkflächen	=	148,00 qm
<input checked="" type="checkbox"/> Anteilige allgemeinen Flächen	=	<u>29,00 qm</u>
Summe :		<u><u>454,00 qm</u></u>

Die Fertigstellung erfolgte am :

Die Überprüfung erfolgte am : 18.05.07

Kreisel

Stadtentwässerung Kamen

Fachbereich 10.52

Datum : 23.05.07
Auskunft erteilt : Herr Kreisel
Durchwahl : 2951

- hier -

Überprüfung von befestigten Flächen im Stadtgebiet

Antragsteller : Hausverwaltung

Straße : Grillostraße 62

Es sind folgende befestigte Flächen an der öffentlichen
Kanalisation angeschlossen.

<input checked="" type="checkbox"/> Dachfläche Gebäude	=	226,00 qm
<input checked="" type="checkbox"/> Fläche Hauszugang	=	44,00 qm
<input checked="" type="checkbox"/> Anteilige Parkflächen	=	148,00 qm
<input checked="" type="checkbox"/> Anteilige allgemeinen Flächen	=	<u>29,00 qm</u>
Summe :		<u><u>447,00 qm</u></u>

Die Fertigstellung erfolgte am :

Die Überprüfung erfolgte am : 18.05.07

Kreisel

Stadtentwässerung Kamen

Fachbereich 10.52

Datum : 23.05.07
Auskunft erteilt : Herr Kreisel
Durchwahl : 2951

- hier -

Überprüfung von befestigten Flächen im Stadtgebiet

Antragsteller : Hausverwaltung

Straße : Grillostraße 63

Es sind folgende befestigte Flächen an der öffentlichen
Kanalisation angeschlossen.

<input checked="" type="checkbox"/> Dachfläche Gebäude	=	228,00 qm
<input checked="" type="checkbox"/> Fläche Hauszugang	=	60,00 qm
<input checked="" type="checkbox"/> Anteilige Parkflächen	=	148,00 qm
<input checked="" type="checkbox"/> Anteilige allgemeinen Flächen	=	<u>29,00 qm</u>
Summe :		<u><u>465,00 qm</u></u>

Die Fertigstellung erfolgte am :

Die Überprüfung erfolgte am : 21.05.07

Kreisel

Stadtentwässerung Kamen

Fachbereich 10.52

Datum : 23.05.07
Auskunft erteilt : Herr Kreisel
Durchwahl : 2951

- hier -

Überprüfung von befestigten Flächen im Stadtgebiet

Antragsteller : Hausverwaltung

Straße : Grillostraße 64

Es sind folgende befestigte Flächen an der öffentlichen
Kanalisation angeschlossen.

<input checked="" type="checkbox"/> Dachfläche Gebäude	=	310,00 qm
<input checked="" type="checkbox"/> Fläche Hauszugang	=	60,00 qm
<input checked="" type="checkbox"/> Anteilige Parkflächen	=	222,00 qm
<input checked="" type="checkbox"/> Anteilige allgemeinen Flächen	=	<u>43,00 qm</u>
Summe :		<u><u>635,00 qm</u></u>

Die Fertigstellung erfolgte am :

Die Überprüfung erfolgte am : 21.05.07

Kreisel



Stadtentwässerung Kamen

Fachbereich 10.52

Datum : 23.05.07

- hier -

Auskunft erteilt : Herr Kreisel

Durchwahl : 2951

Überprüfung von befestigten Flächen im Stadtgebiet

Antragsteller : Hausverwaltung

Straße : Grillostraße 65

Es sind folgende befestigte Flächen an der öffentlichen Kanalisation angeschlossen.

<input checked="" type="checkbox"/> Dachfläche Gebäude	=	228,00 qm
<input checked="" type="checkbox"/> Fläche Hauszugang	=	58,00 qm
<input checked="" type="checkbox"/> Anteilige Parkflächen	=	148,00 qm
<input checked="" type="checkbox"/> Anteilige allgemeinen Flächen	=	<u>29,00 qm</u>
Summe :		<u><u>463,00 qm</u></u>

Die Fertigstellung erfolgte am :

Die Überprüfung erfolgte am : 21.05.07

Kreisel



Stadtentwässerung Kamen

Fachbereich 10.52

Datum : 23.05.07
Auskunft erteilt : Herr Kreisel
Durchwahl : 2951

- hier -

Überprüfung von befestigten Flächen im Stadtgebiet

Antragsteller : Hausverwaltung

Straße : Grillostraße 66

Es sind folgende befestigte Flächen an der öffentlichen Kanalisation angeschlossen.

<input checked="" type="checkbox"/> Dachfläche Gebäude	=	310,00 qm
<input checked="" type="checkbox"/> Fläche Hauszugang	=	58,00 qm
<input checked="" type="checkbox"/> Anteilige Parkflächen	=	228,00 qm
<input checked="" type="checkbox"/> Anteilige allgemeinen Flächen	=	<u>43,00 qm</u>
Summe :		<u><u>639,00 qm</u></u>

Die Fertigstellung erfolgte am :

Die Überprüfung erfolgte am : 21.05.07

Kreisel



Stadtentwässerung Kamen

Fachbereich 10.52

Datum : 23.05.07
Auskunft erteilt : Herr Kreisel
Durchwahl : 2951

- hier -

Überprüfung von befestigten Flächen im Stadtgebiet

Antragsteller : Hausverwaltung

Straße : Grillostraße 67

Es sind folgende befestigte Flächen an der öffentlichen
Kanalisation angeschlossen.

<input checked="" type="checkbox"/> Dachfläche Gebäude	=	228,00 qm
<input checked="" type="checkbox"/> Fläche Hauszugang	=	63,00 qm
<input checked="" type="checkbox"/> Anteilige Parkflächen	=	152,00 qm
<input checked="" type="checkbox"/> Anteilige allgemeinen Flächen	=	<u>29,00 qm</u>
Summe :		<u><u>472,00 qm</u></u>

Die Fertigstellung erfolgte am :

Die Überprüfung erfolgte am : 22.05.07

Kreisel

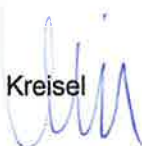

Stadtentwässerung Kamen

Fachbereich 10.52

Datum : 23.05.07

- hier -

Auskunft erteilt : Herr Kreisel

Durchwahl : 2951

Überprüfung von befestigten Flächen im Stadtgebiet

Antragsteller : Hausverwaltung

Straße : Grillostraße 68

Es sind folgende befestigte Flächen an der öffentlichen
Kanalisation angeschlossen.

<input checked="" type="checkbox"/> Dachfläche Gebäude	=	310,00 qm
<input checked="" type="checkbox"/> Fläche Hauszugang	=	63,00 qm
<input checked="" type="checkbox"/> Anteilige Parkflächen	=	228,00 qm
<input checked="" type="checkbox"/> Anteilige allgemeinen Flächen	=	<u>43,00 qm</u>
Summe :		<u><u>644,00 qm</u></u>

Die Fertigstellung erfolgte am :

Die Überprüfung erfolgte am : 22.05.07

Kreisel



Stadtentwässerung Kamen

Fachbereich 10.52

Datum : 23.05.07

- hier -

Auskunft erteilt : Herr Kreisel

Durchwahl : 2951

Überprüfung von befestigten Flächen im Stadtgebiet

Antragsteller : Hausverwaltung

Straße : Lüner Höhe 2c

Es sind folgende befestigte Flächen an der öffentlichen
Kanalisation angeschlossen.

<input checked="" type="checkbox"/> Dachfläche Gebäude	=	233,00 qm
<input checked="" type="checkbox"/> Fläche Hauszugang	=	43,00 qm
<input checked="" type="checkbox"/> Anteilige Parkflächen	=	152,00 qm
<input checked="" type="checkbox"/> Anteilige allgemeinen Flächen	=	<u>29,00 qm</u>
Summe :		<u><u>457,00 qm</u></u>

Die Fertigstellung erfolgte am :

Die Überprüfung erfolgte am : 22.05.07

Kreisel



Stadtentwässerung Kamen

Fachbereich 10.52

Datum : 23.05.07
Auskunft erteilt : Herr Kreisel
Durchwahl : 2951

- hier -

Überprüfung von befestigten Flächen im Stadtgebiet

Antragsteller : Hausverwaltung

Straße : Lünér Höhe 2d

Es sind folgende befestigte Flächen an der öffentlichen
Kanalisation angeschlossen.

<input checked="" type="checkbox"/> Dachfläche Gebäude	=	226,00 qm
<input checked="" type="checkbox"/> Fläche Hauszugang	=	43,00 qm
<input checked="" type="checkbox"/> Anteilige Parkflächen	=	152,00 qm
<input checked="" type="checkbox"/> Anteilige allgemeinen Flächen	=	<u>29,00 qm</u>
Summe :		<u><u>450,00 qm</u></u>

Die Fertigstellung erfolgte am :

Die Überprüfung erfolgte am : 22.05.07

Kreisel

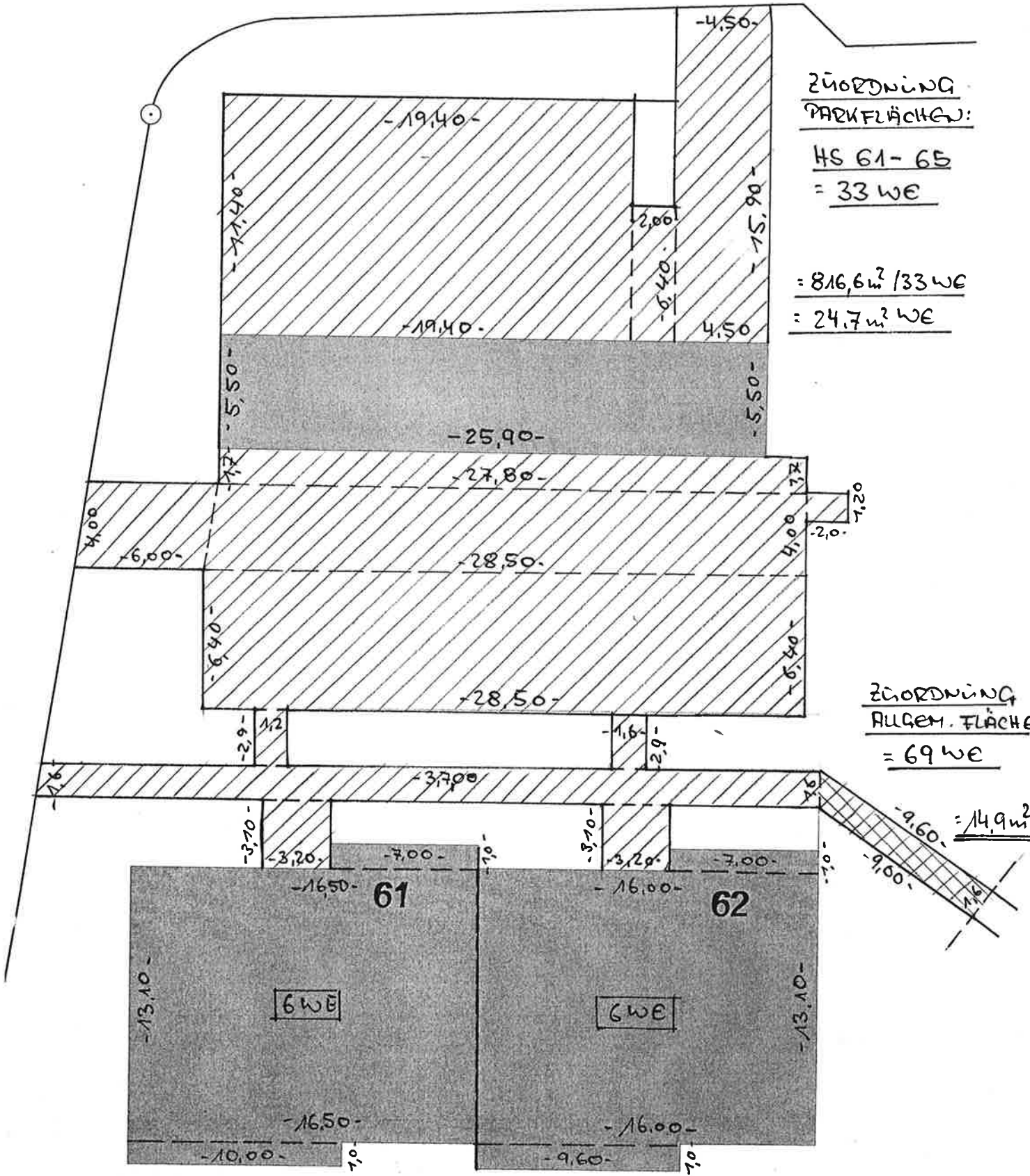

ZÜORDNUNG
PARKFLÄCHEN:

HS 61-65
= 33 WE

= 816,6 m² / 33 WE
= 24,7 m² WE

ZÜORDNUNG
ALLGEM. FLÄCHE

= 69 WE

= 14,9 m²

ADACHFL. WWS: 233,2 m²
 ABST. FLÄCHE: 43,6 m²
 ANTEIL PARKFL.: 148,2 m²
 ANTEIL ALLGEM. FL.: 28,8 m²

Σ A = 453,8 m²
 → 454,0 m²

ADACHFL. WWS: 226,2 m²
 ABST. FLÄCHE: 43,6 m²
 ANTEIL PARKFL.: 148,2 m²
 ANTEIL ALLGEM. FL.: 28,8 m²

Σ A = 446,8 m²
 → 447,0 m²

$A_{DACHFL. WHS} = 228,0 m^2$
 $A_{BEF. FLÄCHE} = 60,1 m^2$
 $A_{ANT. PARKFL.} = 148,2 m^2$
 $A_{ANT. ALLGEM.} = 28,8 m^2$
 $\Sigma A = 465,1 m^2$
 $\Rightarrow 465,0 m^2$

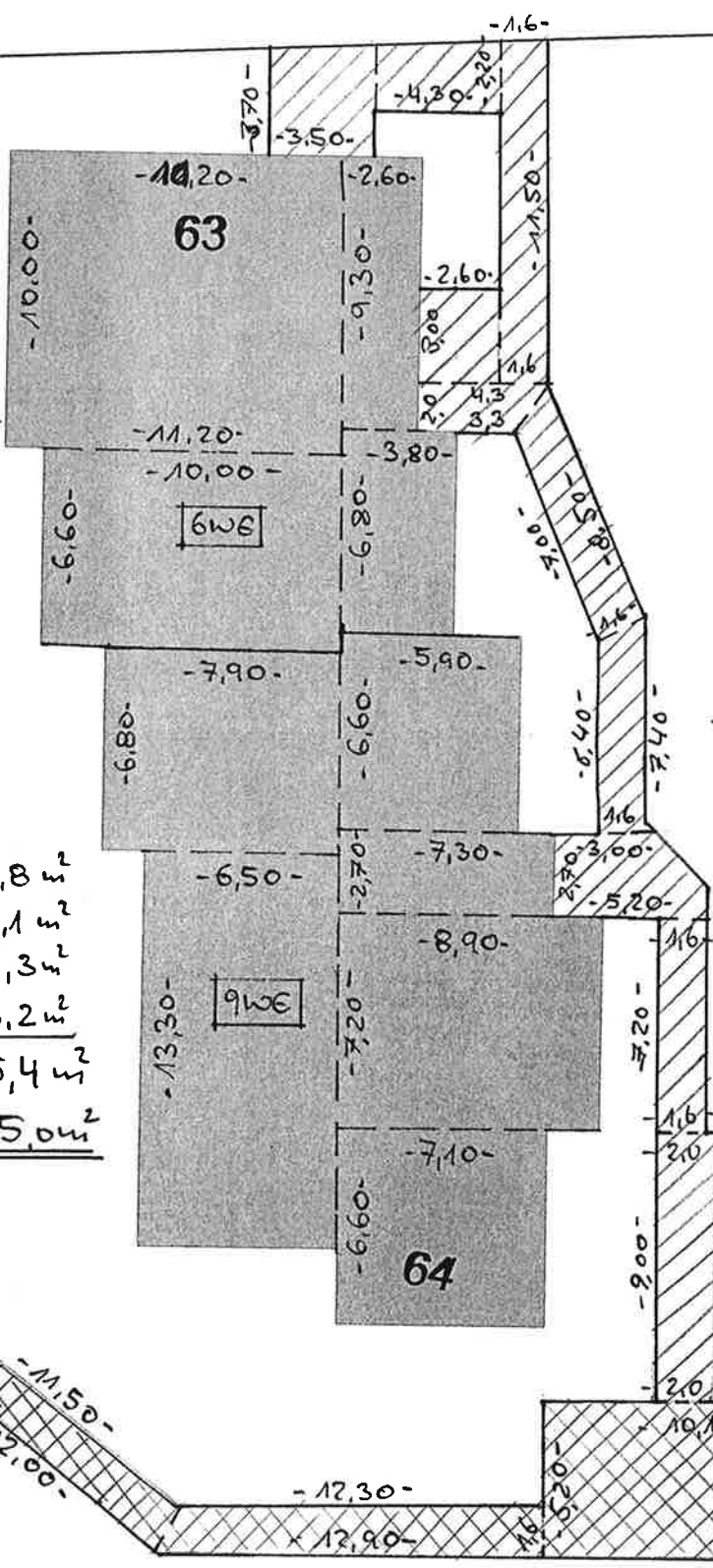

$\Sigma BEF. FLÄCHE = 120,2 m^2$

$A_{DACHFL. WHS} = 309,8 m^2$
 $A_{BEF. FLÄCHE} = 60,1 m^2$
 $A_{ANT. PARKFL.} = 222,3 m^2$
 $A_{ANT. ALLGEM.} = 43,2 m^2$
 $\Sigma A = 635,4 m^2$
 $\Rightarrow 635,0 m^2$

ALLGEMEINFL. = 91,5 m²
 69 WE

RESTFLÄCHEN VERSICHEREN
 ↓ ↓ ↓

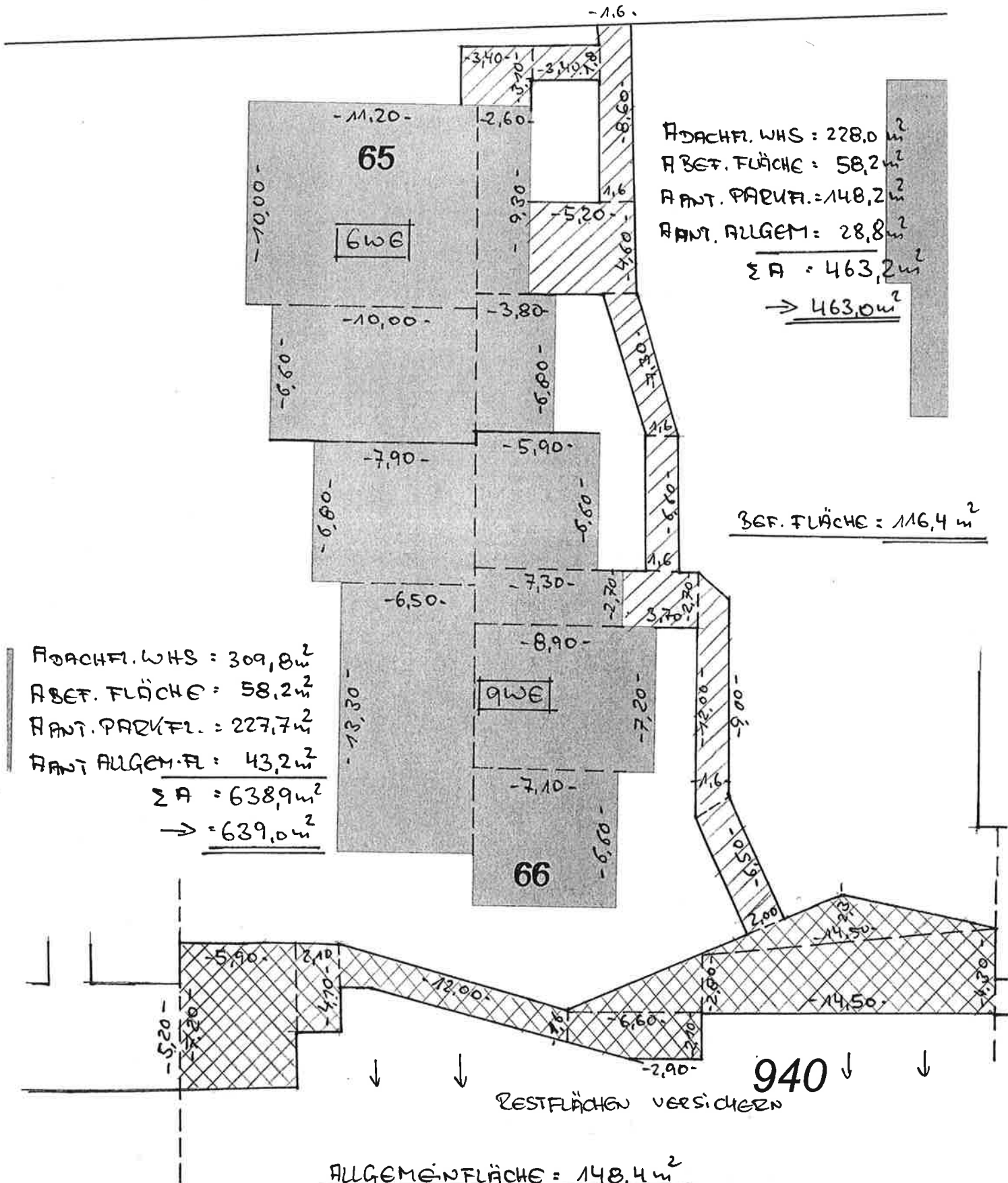

ADACHFL. WHS : 228,0 m²
 ABET. FLÄCHE : 58,2 m²
 ANT. PARKFL. : 148,2 m²
 ANT. ALLGEM. : 28,8 m²
Σ A : 463,2 m²
 → 463,0 m²

BET. FLÄCHE : 116,4 m²

ADACHFL. WHS : 309,8 m²
 ABET. FLÄCHE : 58,2 m²
 ANT. PARKFL. : 227,7 m²
 ANT. ALLGEM. FL. : 43,2 m²
Σ A : 638,9 m²
 → 639,0 m²

ALLGEMEINFLÄCHE : 148,4 m²
 69WE

RESTFLÄCHEN VERSICHERN 940 ↓ ↓

BLATT: 4

ADACHFL. WHS = 228,0 m²
 ABET. FLÄCHE = 63,1 m²
 A ANT. PARKFL. = 151,8 m²
 A ANT ALLGEM.-FL. = 28,8 m²
 Σ A = 471,7 m²
 → 472,0 m²

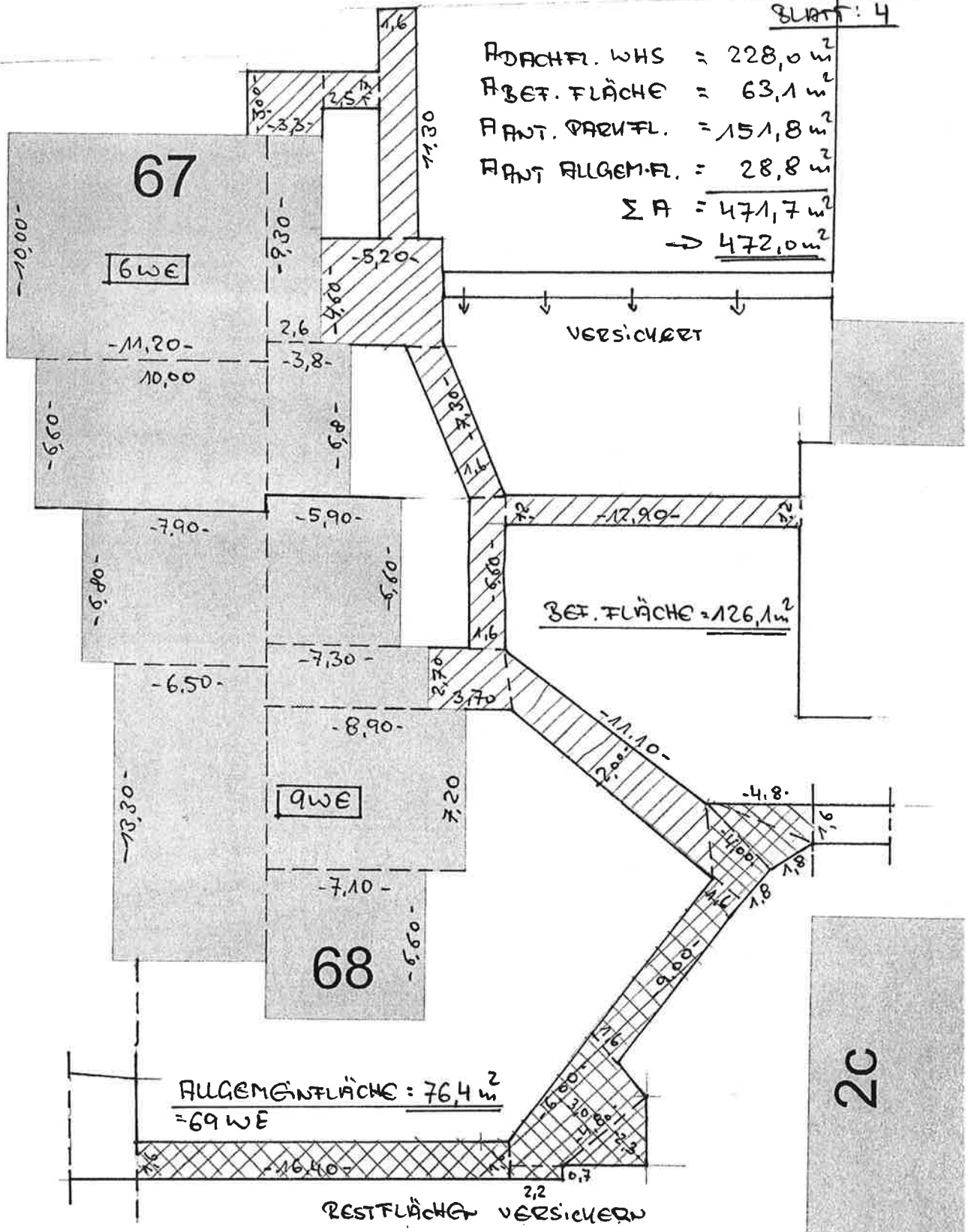

940

ADACHFL. WHS = 309,8 m²
 ABET. FLÄCHE = 63,1 m²
 A ANT. PARKFL. = 227,7 m²
 A ANT. ALLGEM.-FL. = 43,2 m²
 Σ A = 643,8 m²
 → 644,0 m²

Maßstab 1:250



ZUORDNUNG PARKFLÄCHEN
 HS 66-68 UND 2c-2d = 36 WE

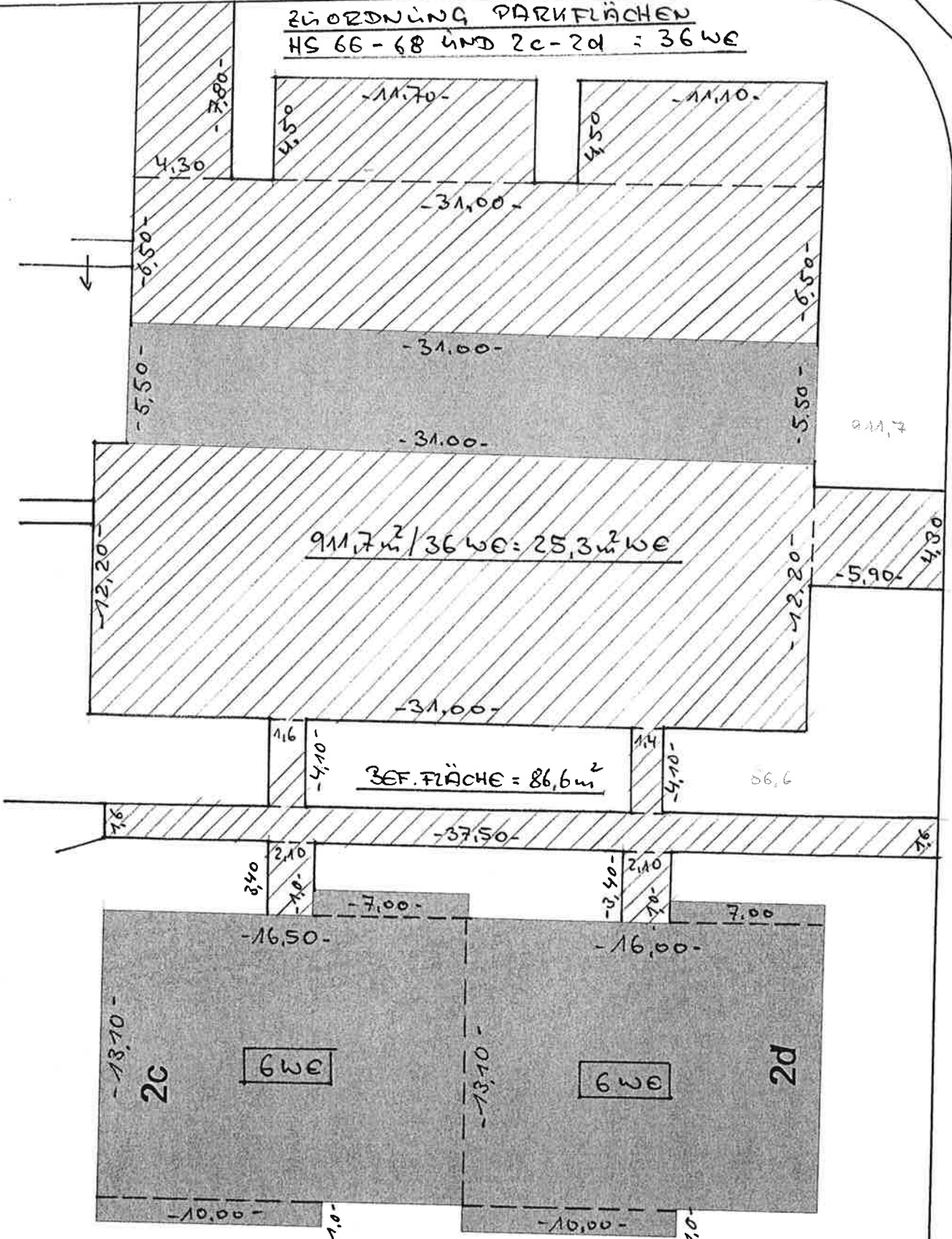

ADACHFL. WHS = 233,2 m²
 ABEF. FLÄCHE = 43,3 m²
 ANTI. PARKFL. = 151,8 m²
 ANTI. ALLGEM. FL. = 28,8 m²
 Σ A = 457,1 m²
 → 457,0 m²

ADACHFL. WHS = 226,2 m²
 ABEF. FLÄCHE = 43,3 m²
 ANTI. PARKFL. = 151,8 m²
 ANTI. ALLGEM. FL. = 28,8 m²
 Σ A = 450,1 m²
 → 450,0 m²