

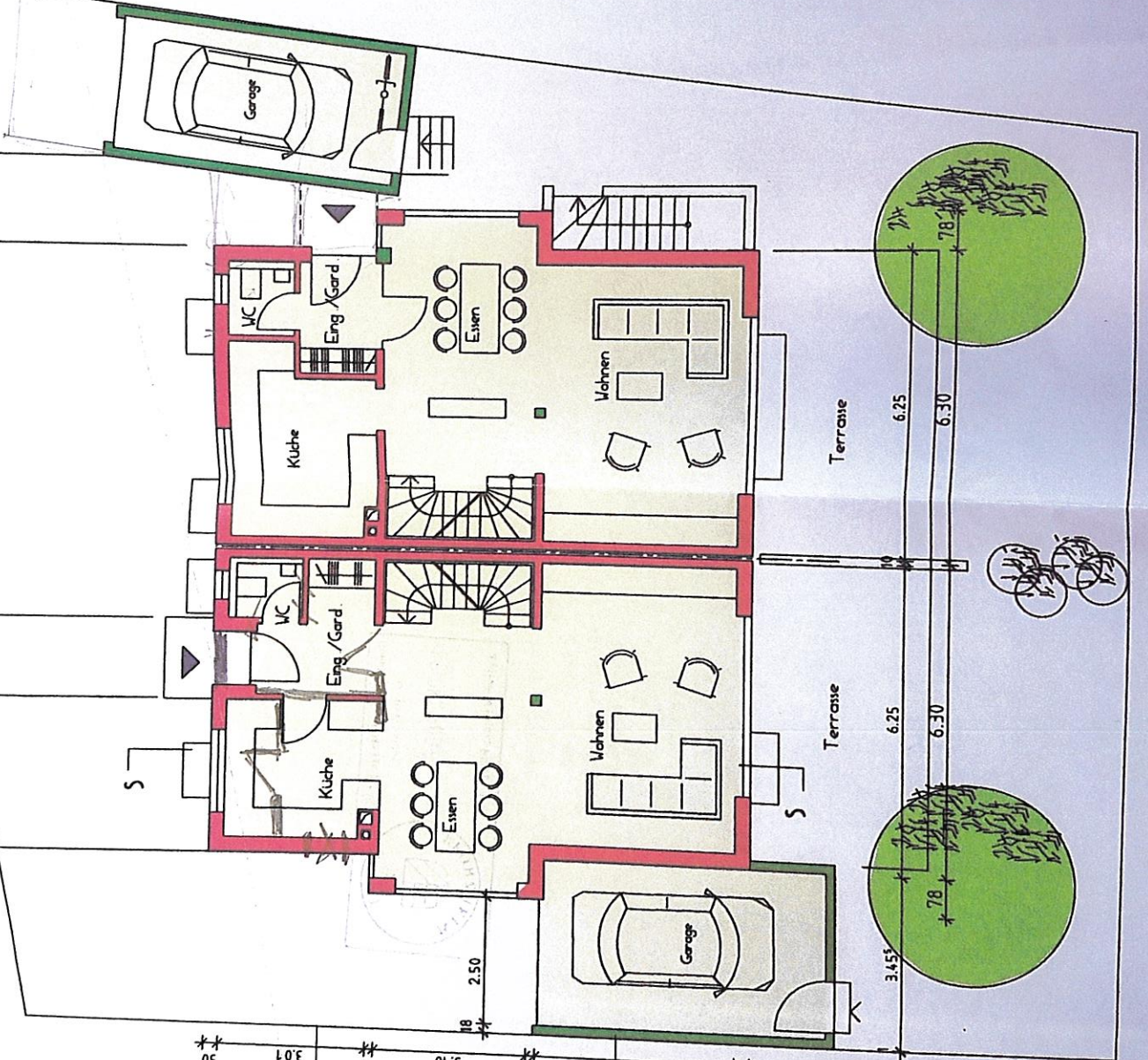

Am Hachelturn



BAUGESUCH

NEUBAU EINES
DOPPELWOHNHAUSES
MIT 2 GARAGEN
AM HACHELTURM 1/1A
PFÖRZHEIM

Bauherr:

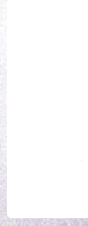

GRUNDRISS EG
M 1: 100
29.04.06

Architekt:
Horst Rüter
Dipl.-Ing.-Architekt
Westliche 94
75172 Pforzheim

Bauherr:

Architekt:

Horst Rüter
2



BAUGESUCH

NEUBAU EINES
DOPPELWOHNHAUSES
MIT 2 GARAGEN
AM HACHELTURM 1/1A
PFORZHEIM

Bauherr:

GRUNDRISS DG
M 1: 100
29.04.06

Architekt:

Horst Rüter
Dipl.-Ing.-Architekt
Westliche 94
75172 Pforzheim

Bauherr:

Architekt:

Horst Rüter

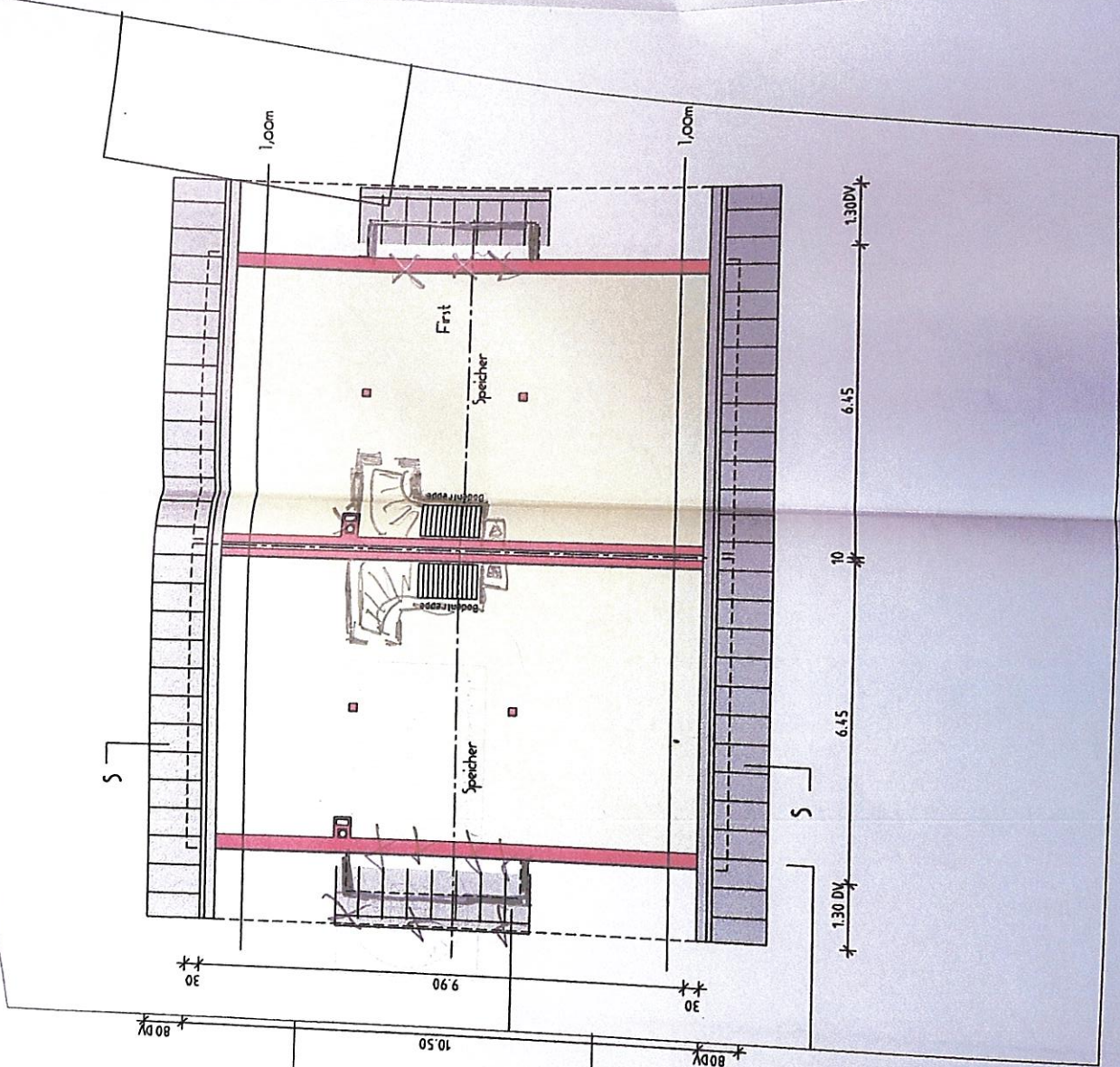

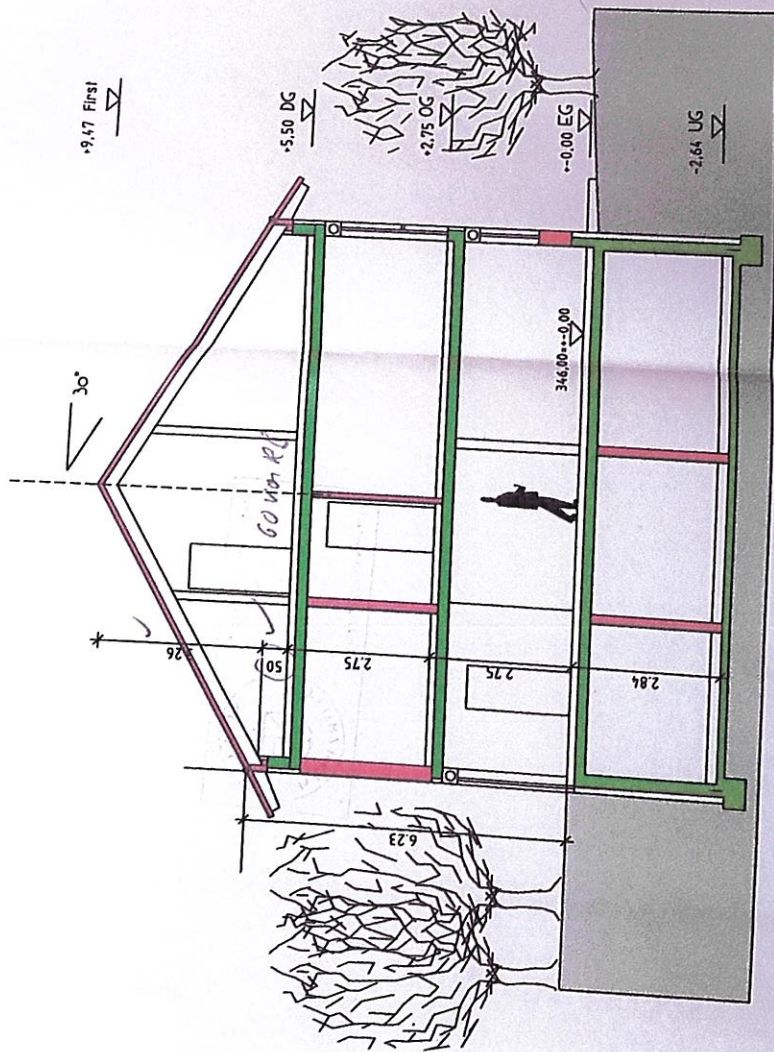

BAUGESUCH

NEUBAU EINES
DOPPELWOHNHAUSES
MIT 2 GARAGEN
AM HACHELTURM 1/1A
PFORZHEIM

Bauherr:

SCHNITT
M 1: 100
29.04.06

Architekt:
Horst Rüter
Dipl.-Ing.-Architekt
Westliche 94
75172 Pforzheim

Bauherr:
Architekt: *Horst Rüter*

ANSICHT GARTEN

ANSICHT NORD

BAUGESUCH

NEUBAU EINES
DOPPELWOHNHAUSES
MIT 2 GARAGEN
AM HACHELTURM 1/1A
PFORZHEIM

Bauherr:

ANSICHTEN
M 1: 100
29.04.06

Architekt:

Horst Rüter
Dipl.-Ing.-Architekt
Westliche 94
75172 Pforzheim

Bauherr:

Architekt:

Am Helm 6



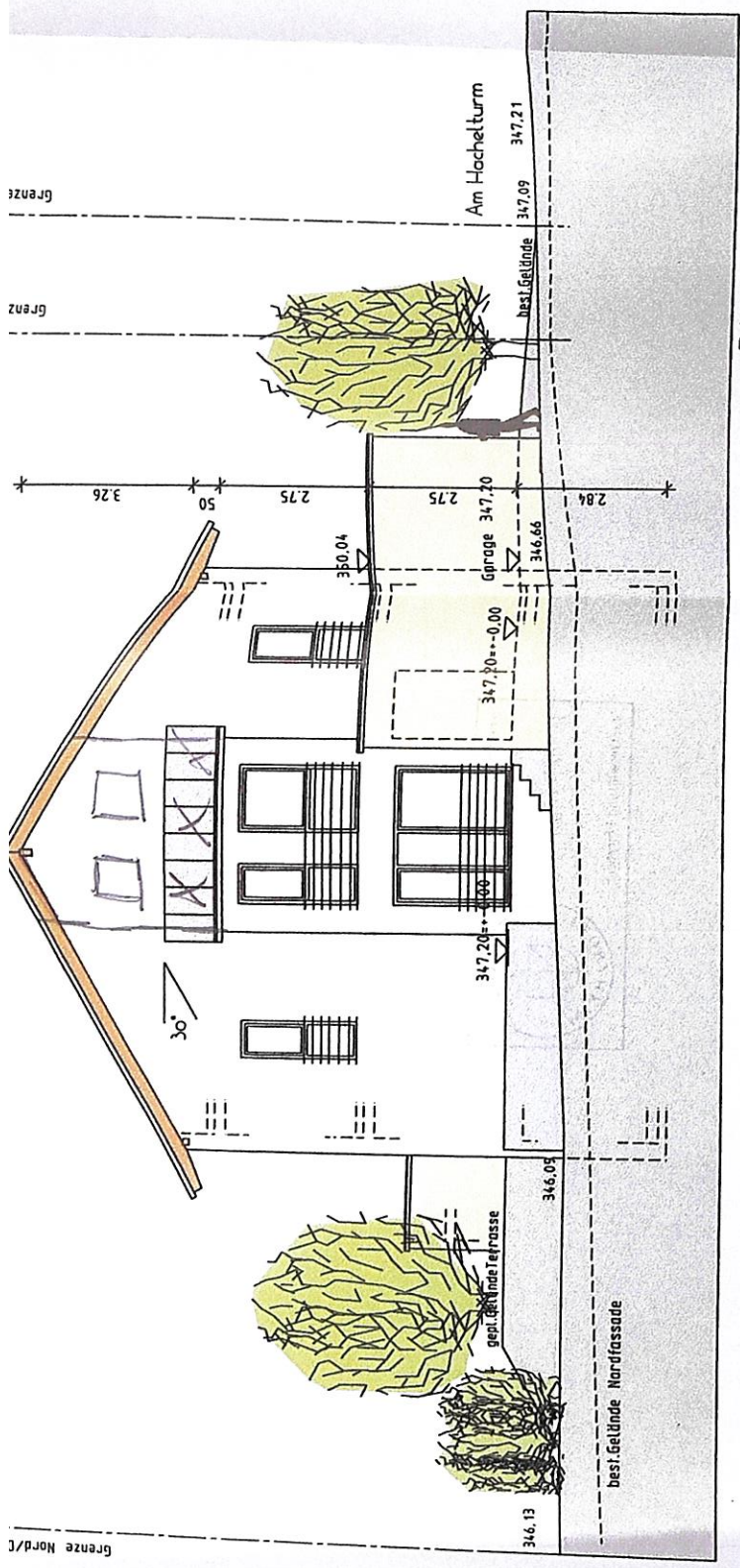

ANSICHT SÜD

BAUGESUCH
 NEUBAU EINES
 DOPPELWOHNHAUSES
 MIT 2 GARAGEN
 AM HACHELTURM 1/1A
 PFÖRZHEIM

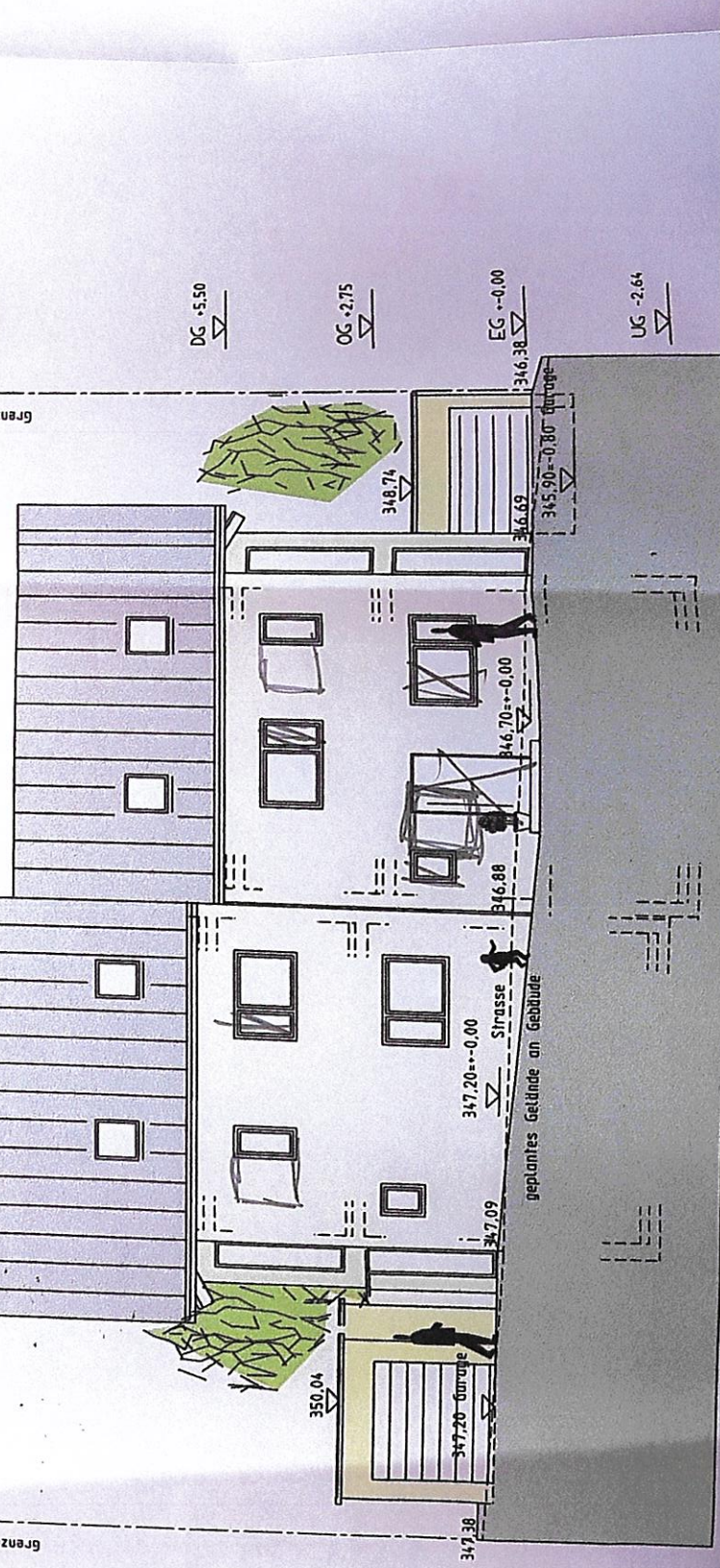

ANSICHT STRASSE

Bauherr:

ANSICHTEN
 M 1: 100
 29.04.06

Architekt:
 Horst Rüfer
 Dipl.-Ing.-Architekt
 Westliche 94
 75 172 Pforzheim

Bauherr: *Hans Beck*
 Architekt: *Hans Beck*