

Objekt: **Kurfürstenstraße 48, 13467 Berlin** M 1:100 Blattgröße: 420*297 A3 Datum: 27.04.2025

Bauantrag: Bestands-Ergänzungen, Dachausbau und Dachgauben-Planung

Architekt: Dipl.-Ing. Architekt
 Alaa Sakka
 Blunckstr. 12, 13437 Berlin
 alaa_sakka@outlook.com
 0049 (0)152 12 8642 93

Plan-Nr und Plan-Inhalt:

PL_01
 Grundriss UG

Legende:

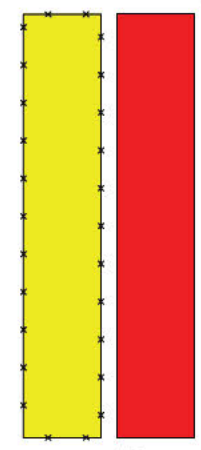

Abriss:

Neubau (geplant):

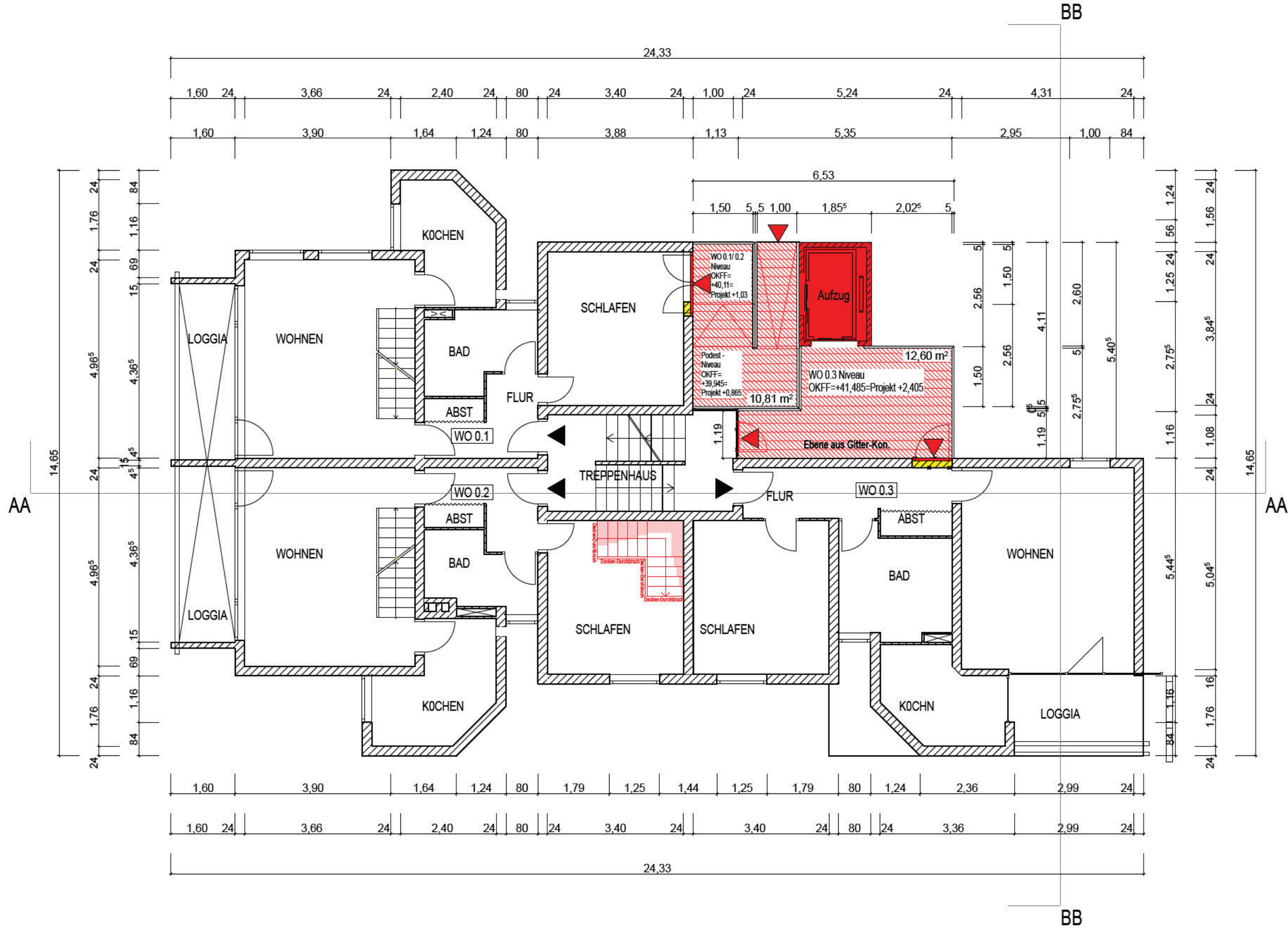

Objekt: **Kurfürstenstraße 48, 13467 Berlin** M 1:100 Blattgröße: **420*297 A3** Datum: **27.04.2025**

Bauantrag: Bestands-Ergänzungen, Dachausbau und Dachgauben-Planung

Architekt: Dipl.-Ing. Architekt
 Alaa Sakka
 Blunckstr. 12, 13437 Berlin
 alaa_sakka@outlook.com
 0049 (0)152 12 8642 93

Plan-Nr und Plan-Inhalt:

PL_02
 Grundriss EG

Legende:

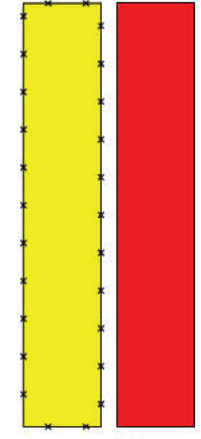

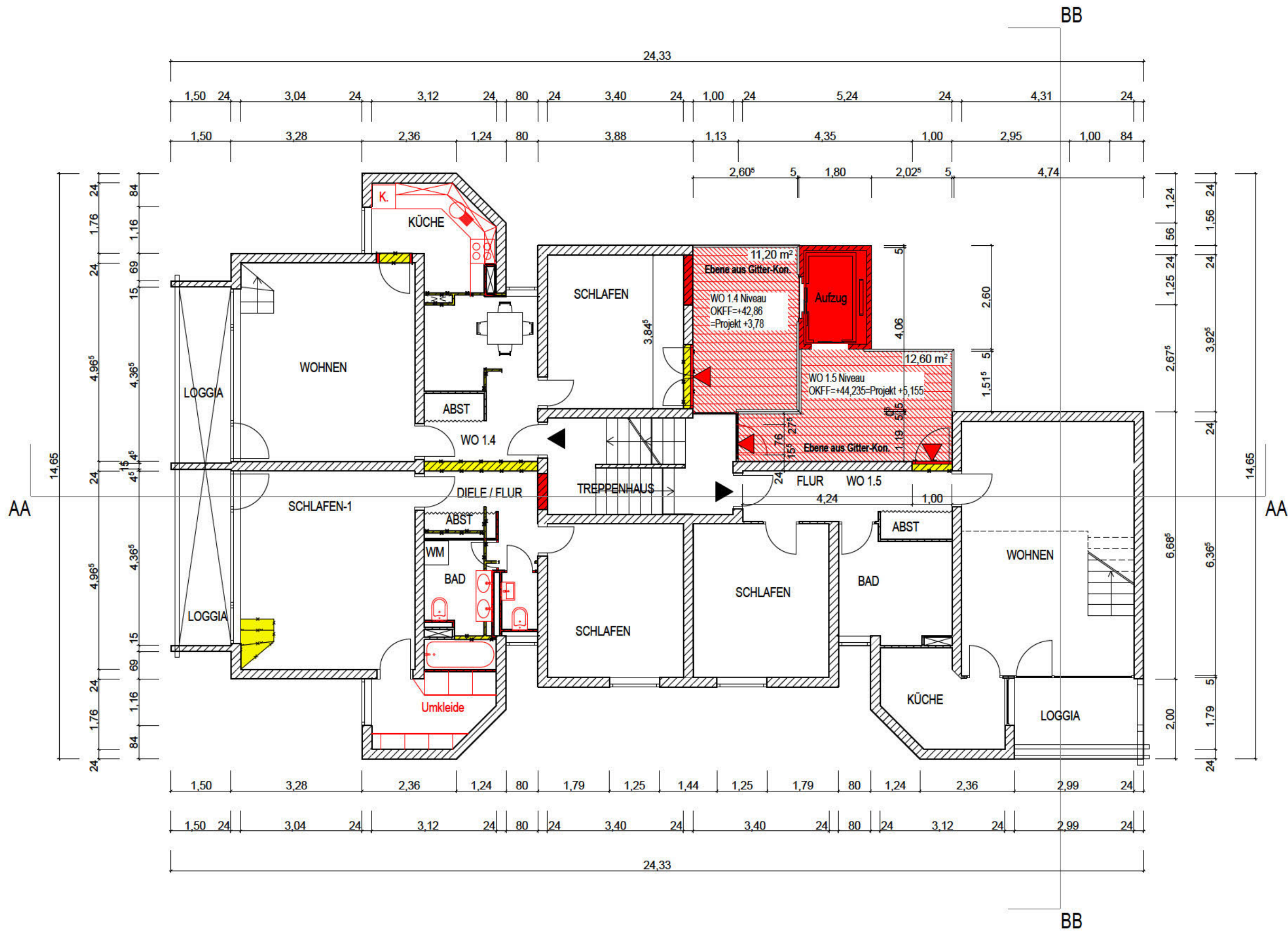

Objekt: **Kurfürstenstraße 48, 13467 Berlin** M 1:100 Blattgröße: **420*297 A3** Datum: **27.04.2025**

Bauantrag: Bestands-Ergänzungen, Dachausbau und Dachgauben-Planung

Architekt: Dipl.-Ing. Architekt
 Alaa Sakka
 Blunckstr. 12, 13437 Berlin
 alaa_sakka@outlook.com
 0049 (0)152 12 8642 93

Plan-Nr und Plan-Inhalt:

PL_03
 Grundriss 1.OG

Legende:

Abriß:
 Neubau (geplant):

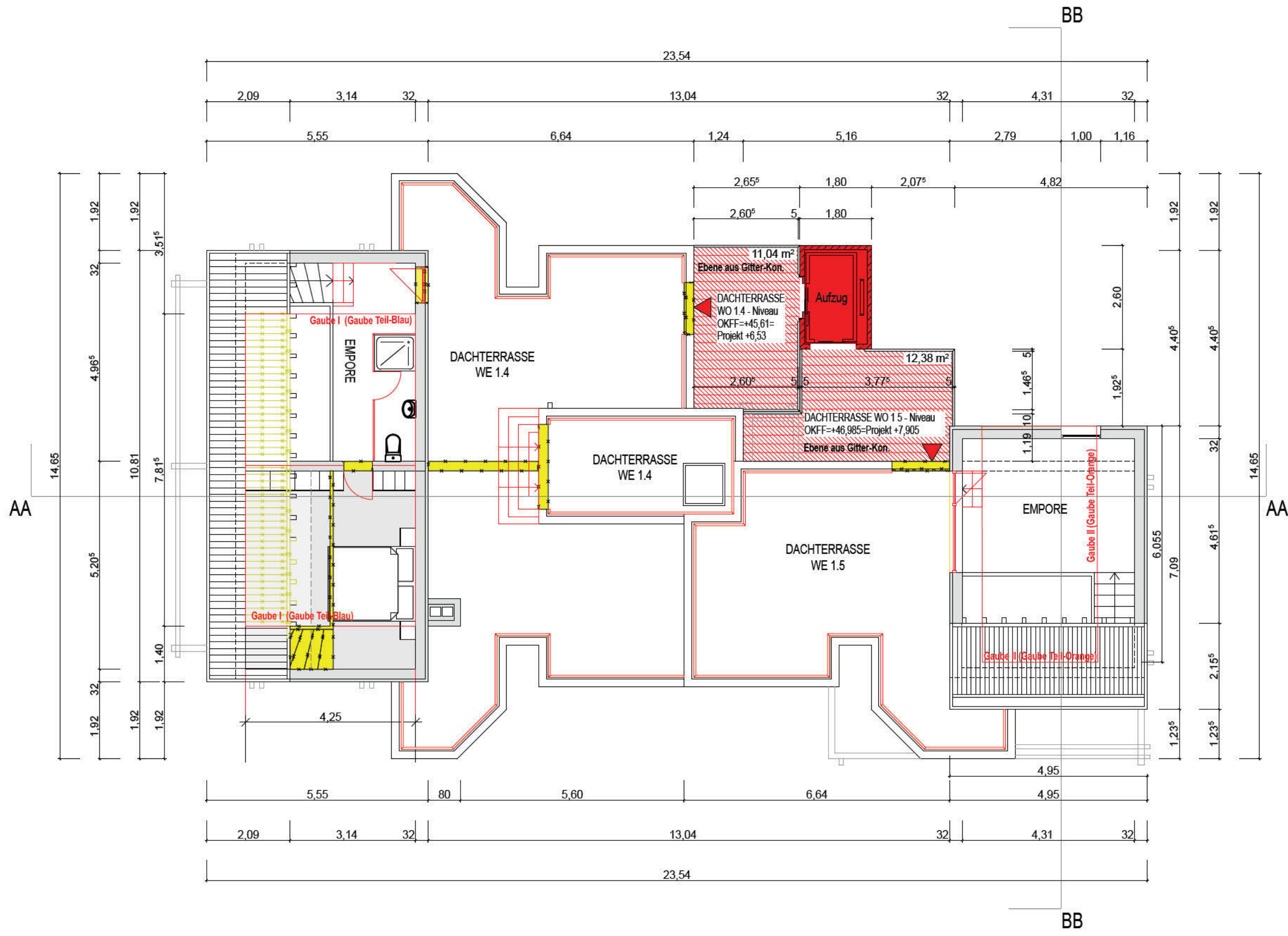

Objekt: **Kurfürstenstraße 48, 13467 Berlin** M 1:100 Blattgröße: **420*297 A3** Datum: **27.04.2025**

Bauantrag: Bestands-Ergänzungen, Dachausbau und Dachgauben-Planung

Architekt: Dipl.-Ing. Architekt
 Alaa Sakka
 Blunckstr. 12, 13437 Berlin
 alaa_sakka@outlook.com
 0049 (0)152 12 8642 93

Plan-Nr und Plan-Inhalt:

PL_04
 Grundriss Empore

Legende:

Abriss:
 Neubau (geplant):

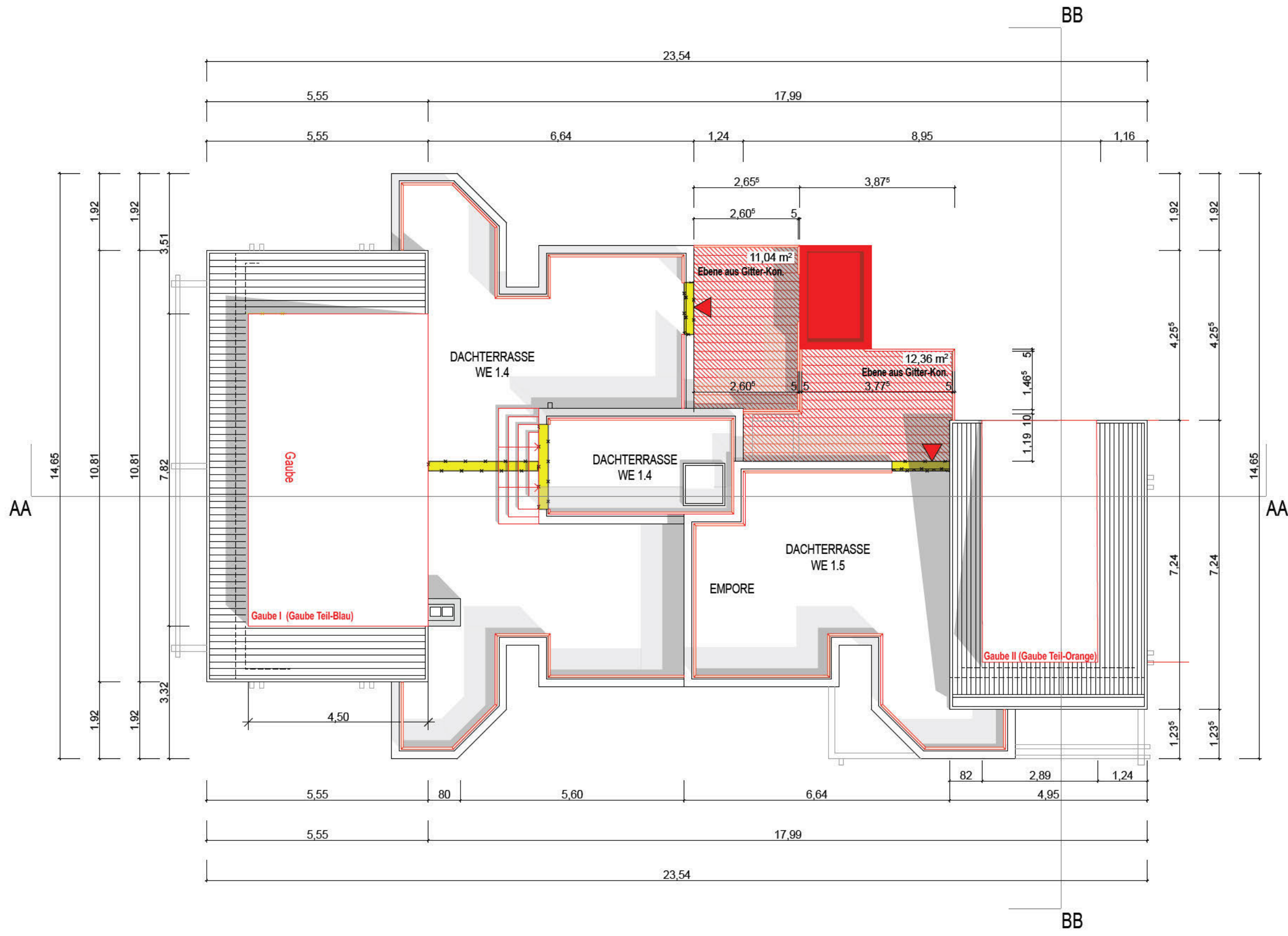

Objekt: **Kurfürstenstraße 48, 13467 Berlin** M 1:100 Blattgröße: 420*297 A3 Datum: 27.04.2025

Bauantrag: Bestands-Ergänzungen, Dachausbau und Dachgauben-Planung

Architekt: Dipl.-Ing. Architekt Alaa Sakka

Blunckstr. 12, 13437 Berlin

alaa_sakka@outlook.com

0049 (0)152 12 8642 93

Plan-Nr und Plan-Inhalt:

PL_05

Dachaufsicht

Legende:

Abriss:

Neubau (geplant):

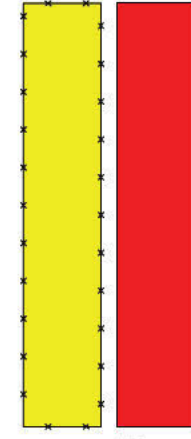

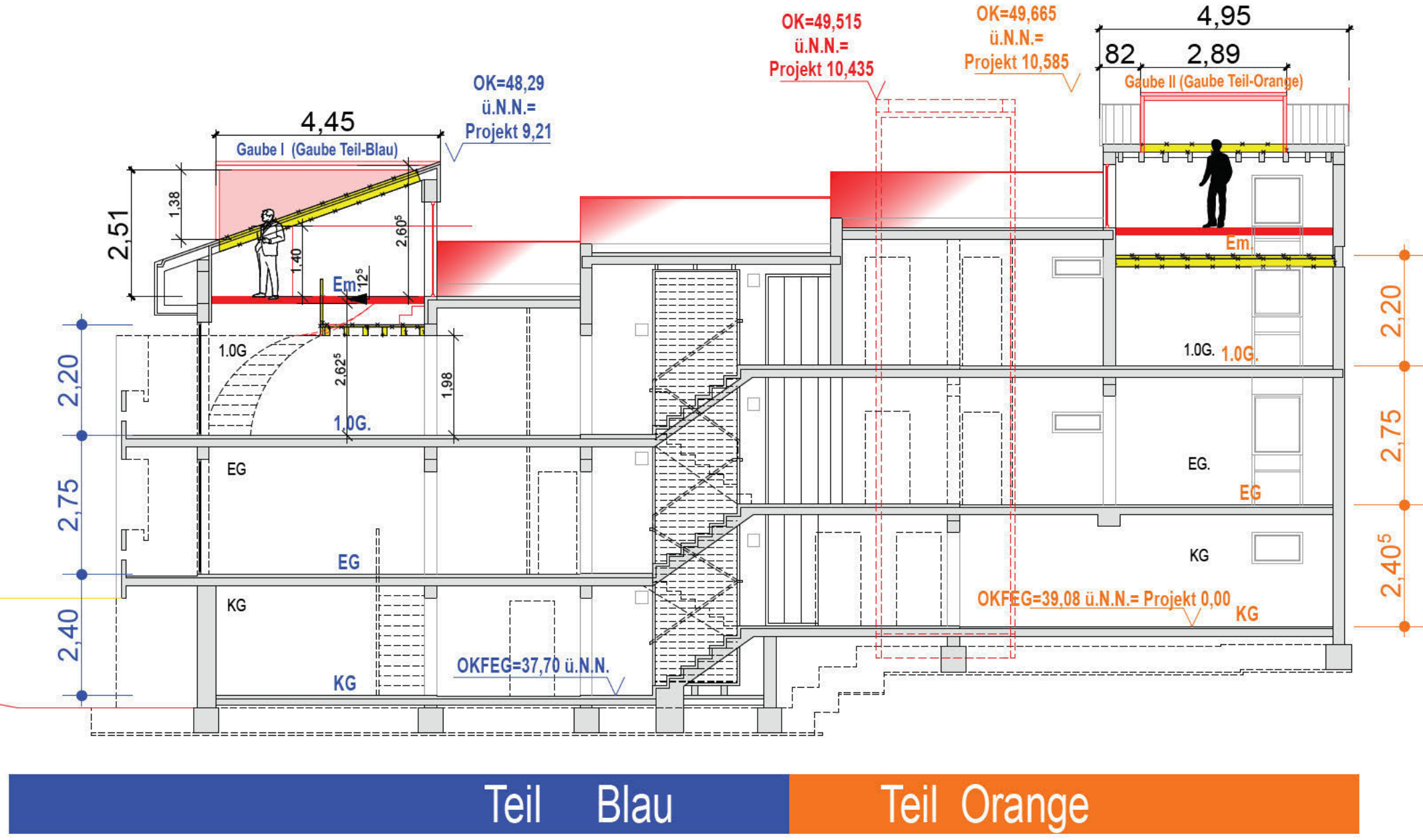

SCHNITT A-A

Objekt: **Kurfürstenstraße 48, 13467 Berlin** M 1:100 Blattgröße: 420*297 A3 Datum: 27.04.2025

Bauantrag: Bestands-Ergänzungen, Dachausbau und Dachgauben-Planung

Architekt: Dipl.-Ing. Architekt
 Alaa Sakka
 Blunckstr. 12, 13437 Berlin
 alaa_sakka@outlook.com
 0049 (0)152 12 8642 93

Plan-Nr und Plan-Inhalt:

PL_08
 Schnitt AA

Legende:

Abriss:
 Neubau (geplant):

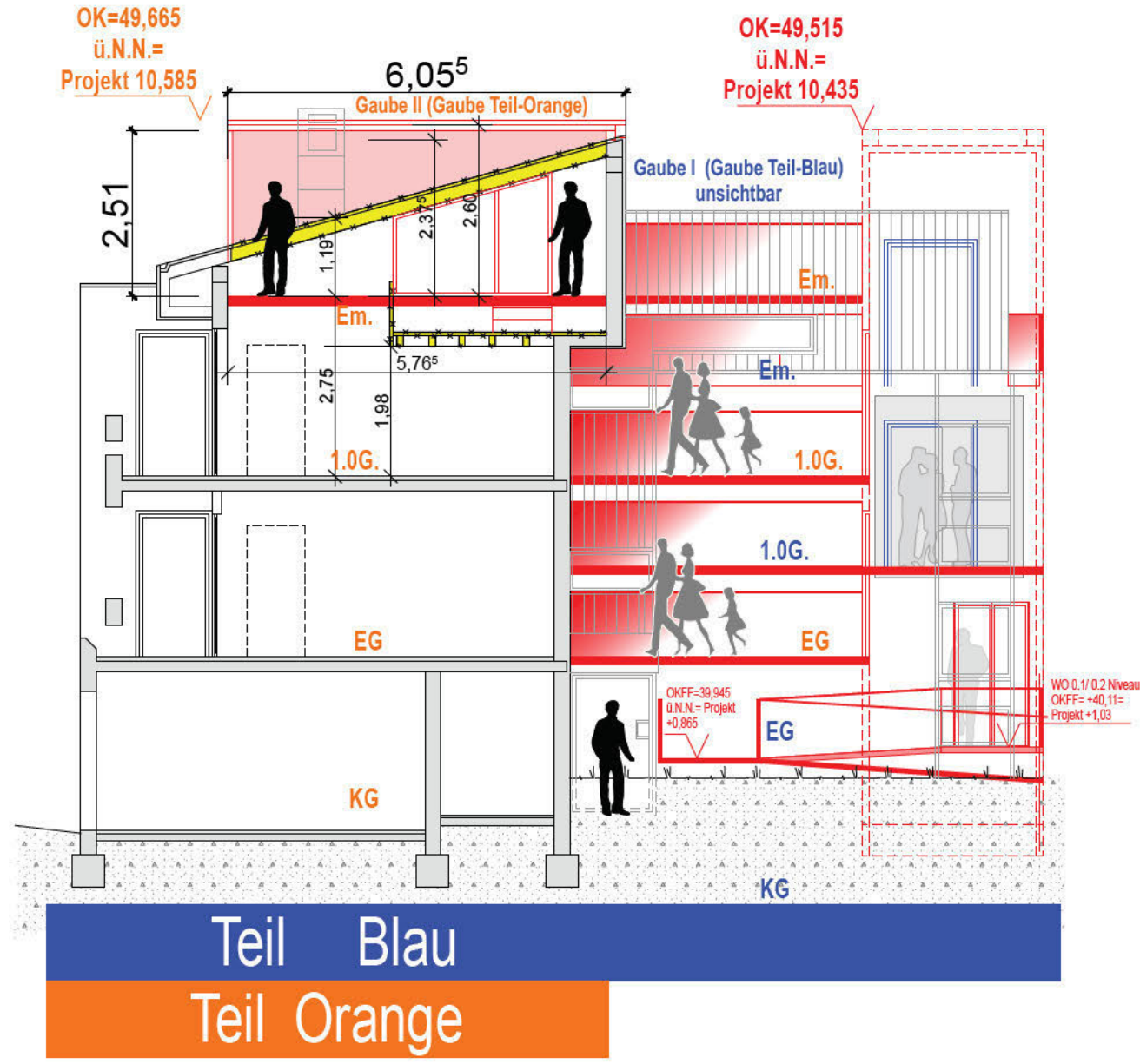

SCHNITT B-B

Objekt: **Kurfürstenstraße 48, 13467 Berlin** M 1:100 Blattgröße: 420*297 A3 Datum: 27.04.2025

Bauantrag: Bestands-Ergänzungen, Dachausbau und Dachgauben-Planung

Architekt: Dipl.-Ing. Architekt
Alaa Sakka
Blunckstr. 12, 13437 Berlin
alaa_sakka@outlook.com
0049 (0)152 12 8642 93

Plan-Nr und Plan-Inhalt:

PL_09
Schnitt BB

Legende:

Abriss:

Neubau (geplant):