

Bauvorhaben:

Franz Mayer

Arnhofen

Keller / Schnitt

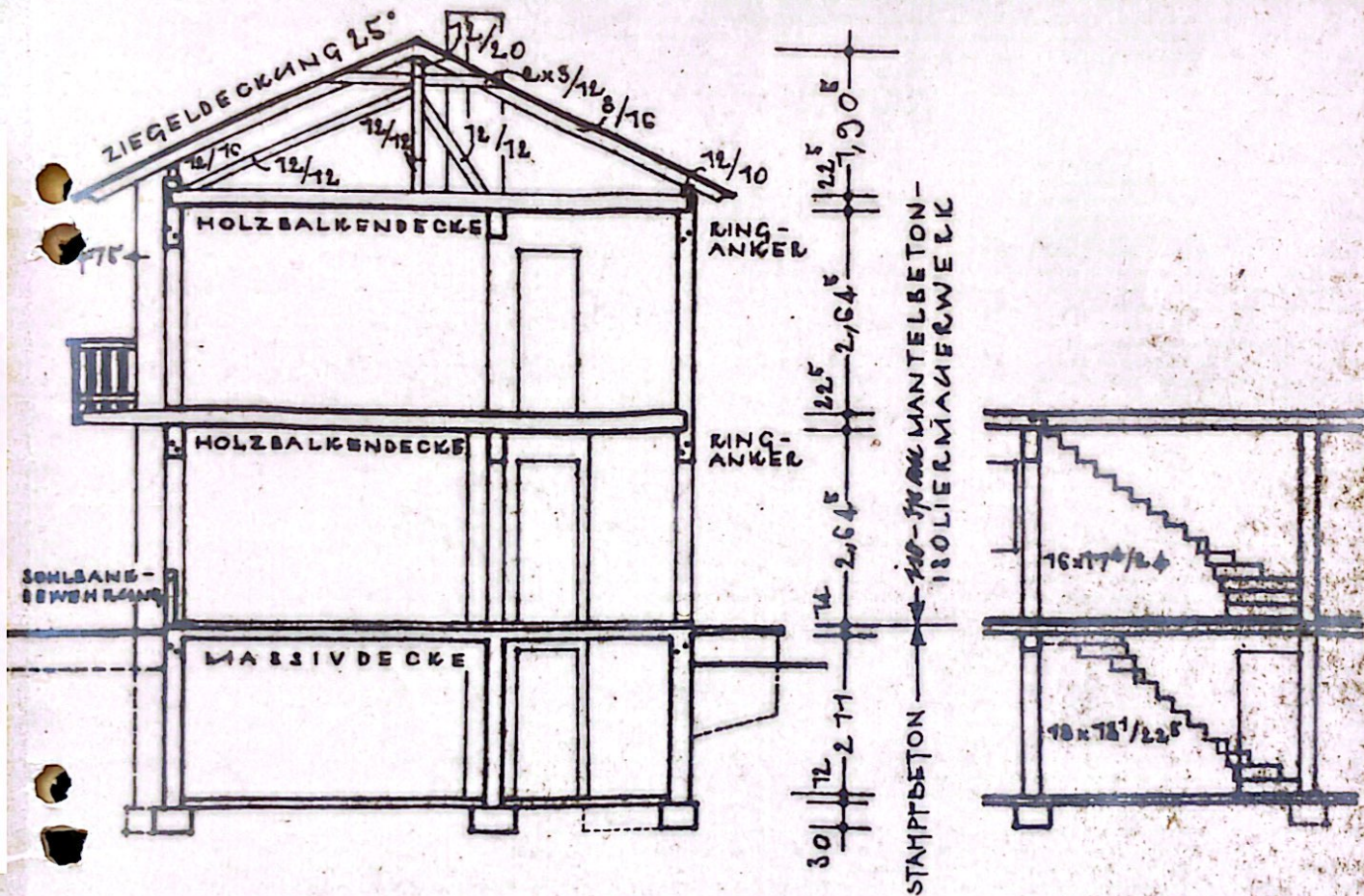

SCHNITT A-B

SCHNITT C-D

Kelheim, den 14. FEB. 1966

Der Kreisbaumeister

Stiller

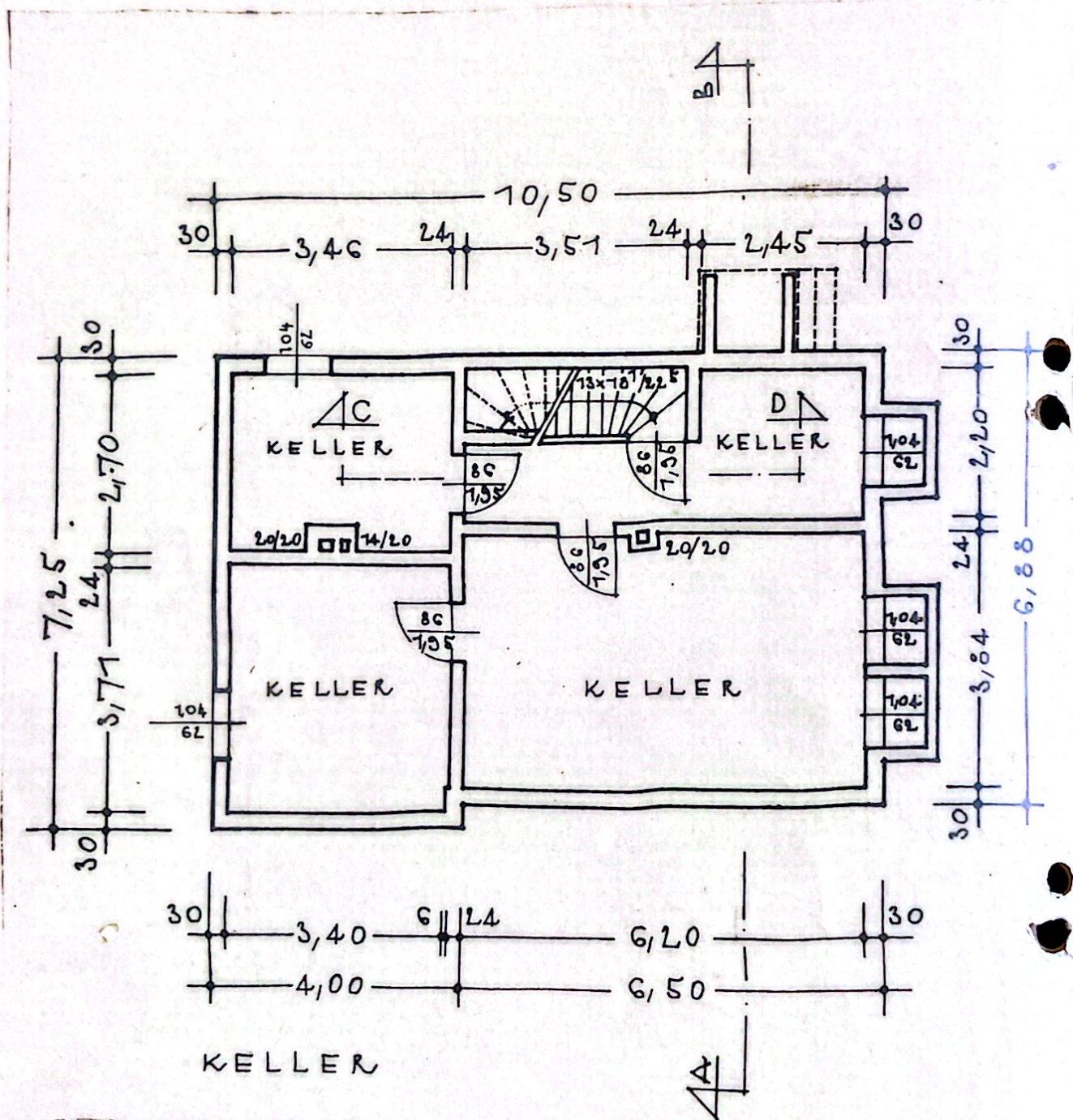

DER BAUHERR :

DIE NACHBARN :

Mayer Franz

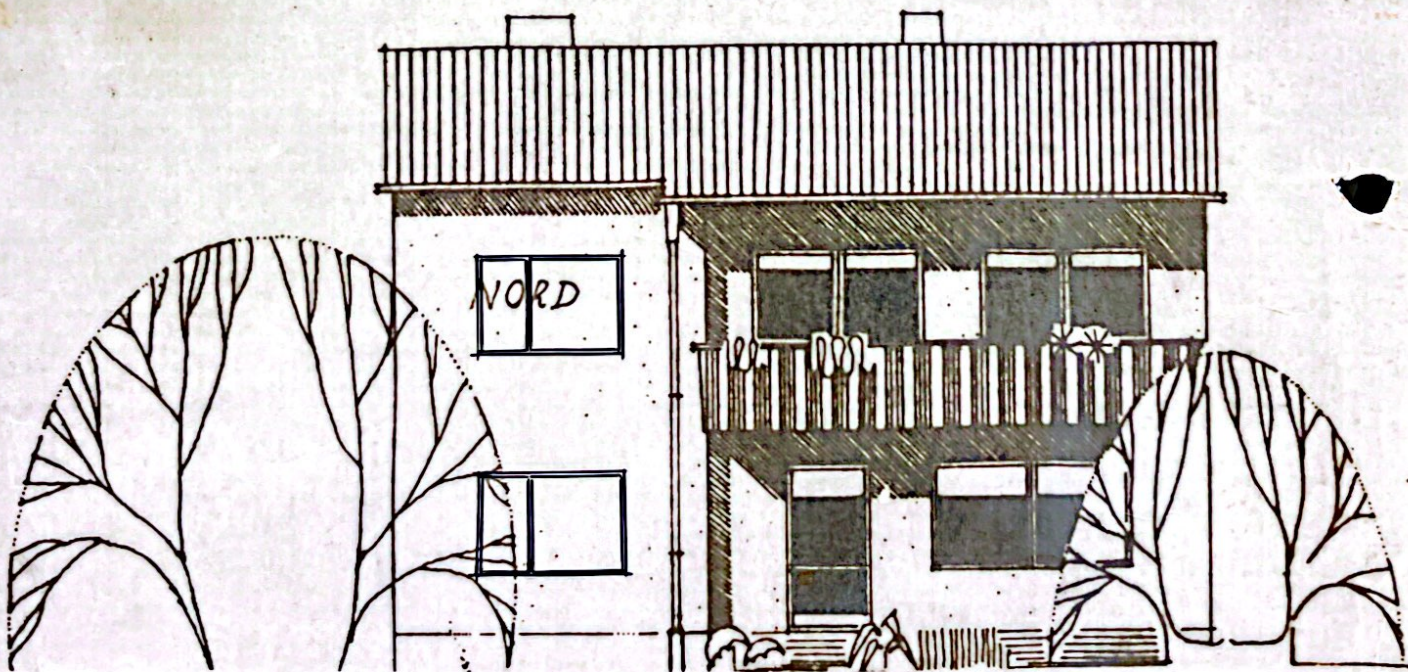
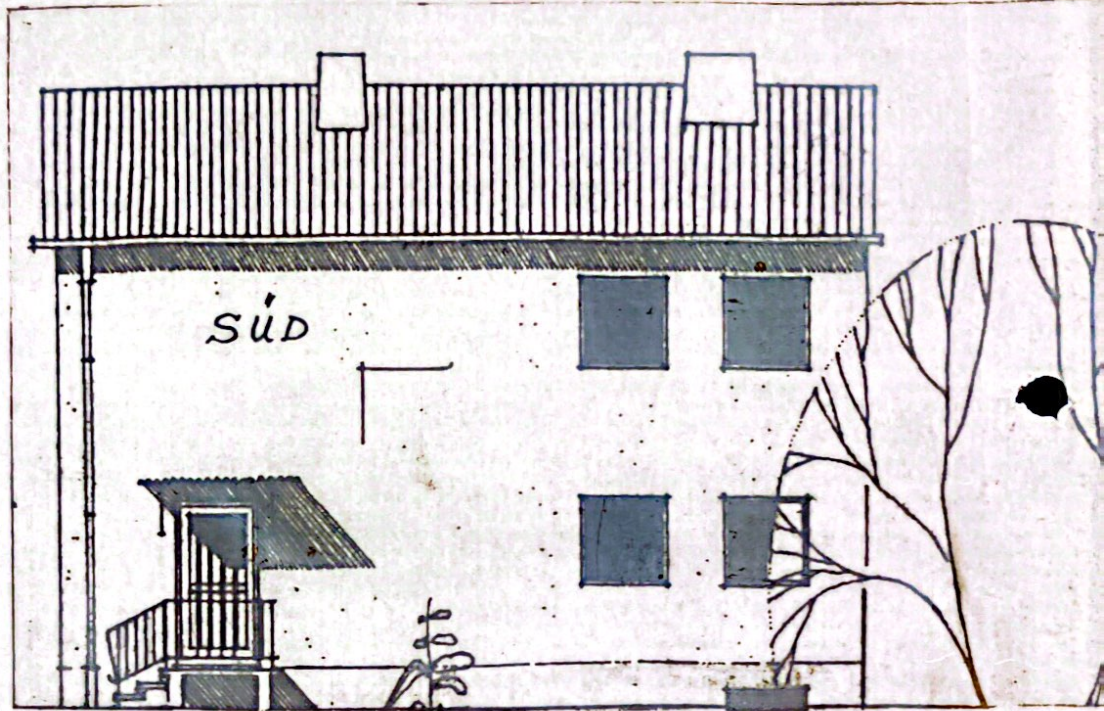

DER BAUHERR :

DE NACHBARN :

Mayer Franz

SCHNITT - A - B

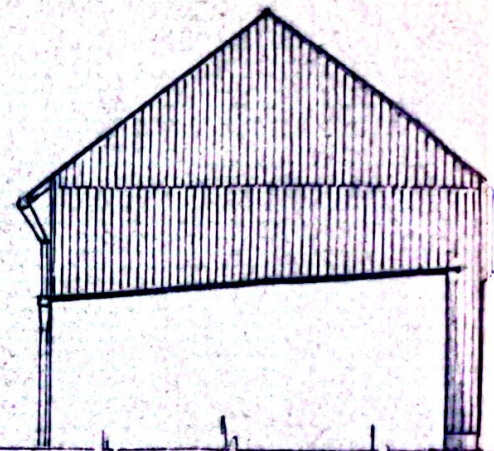
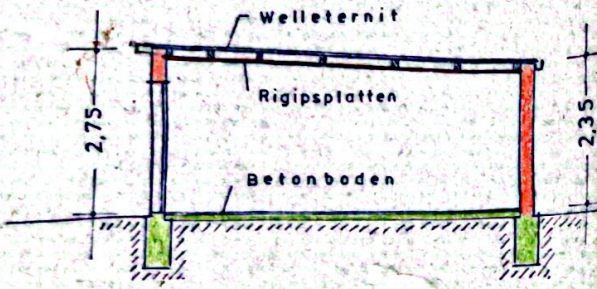

NÖRDL.-ANSICHT

GRUNDRISS M. 1:100

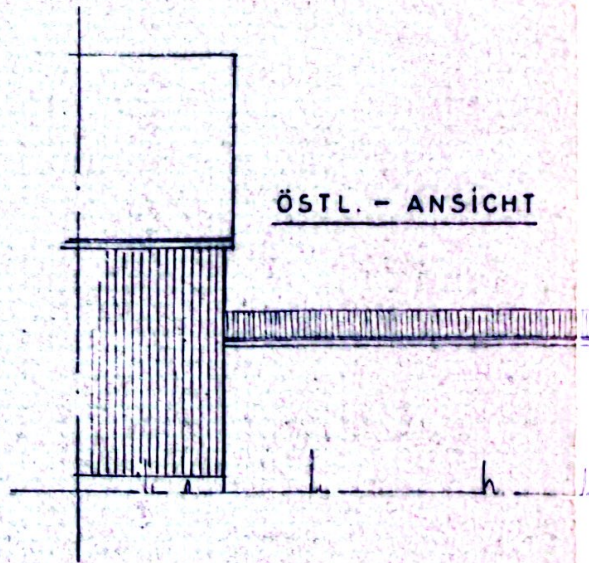
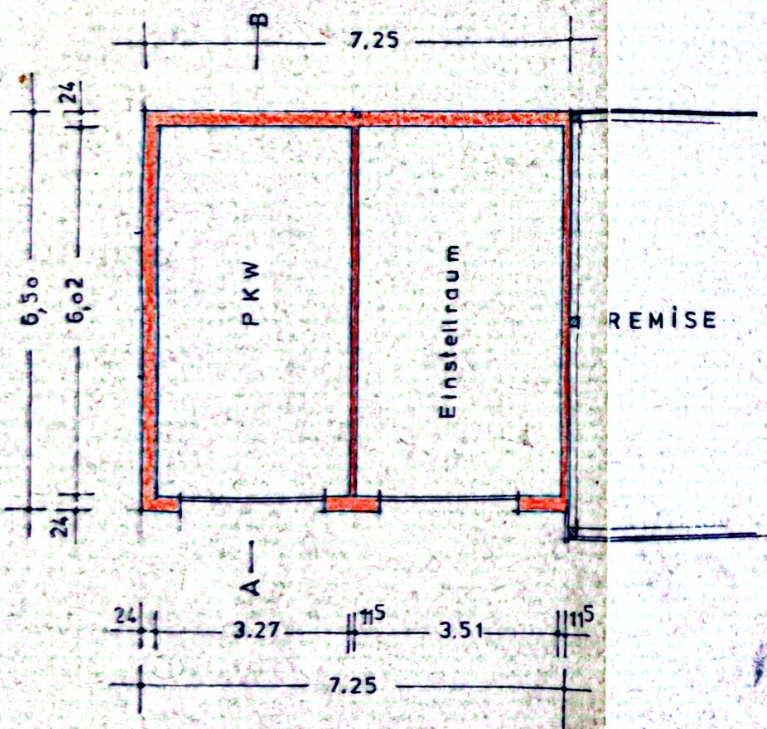

ÖSTL.-ANSICHT

WESTL. - ANSICHT

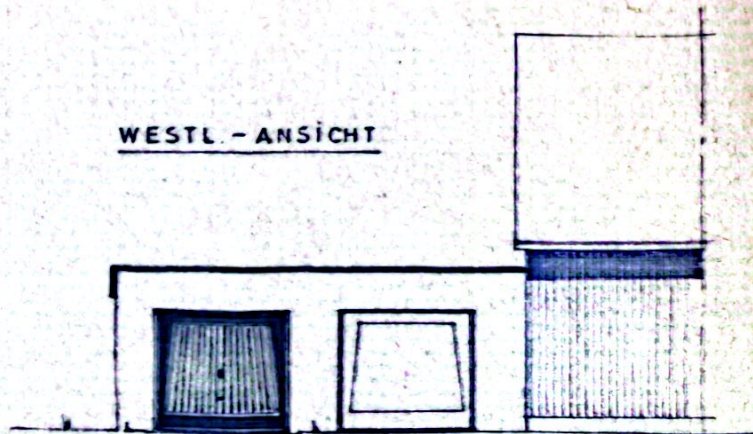

LAGEPLAN — M. 1:1000

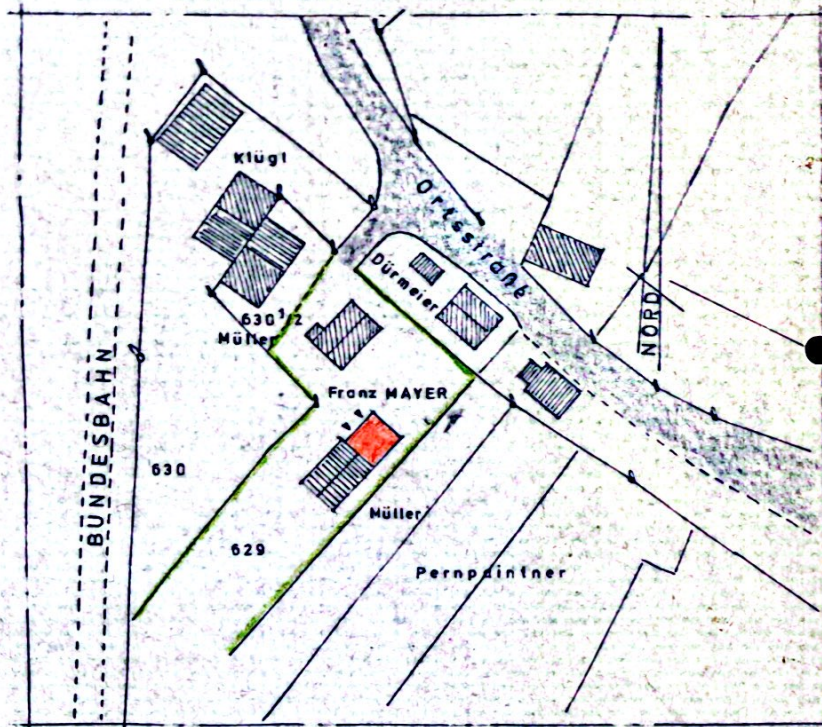

BAUPLAN

Über den Neubau eines

PKW - EINSTELLRAUMES

für Herrn Franz MAYER

ABENSBERG - ARNHOFEN

Der Bauherr:

Die Nachbarn:

Joh Müller

ABENSBERG, den 5. 7. 1973

DER PLANFERTIGER*

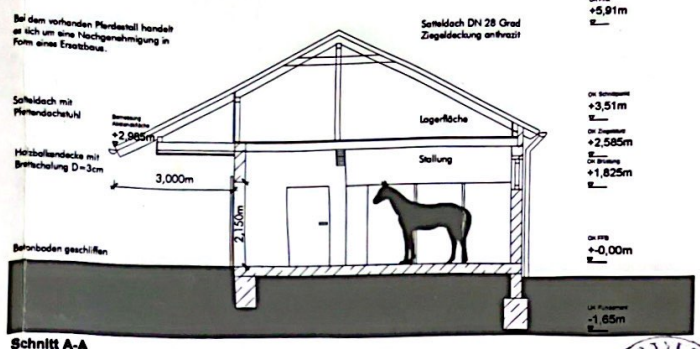
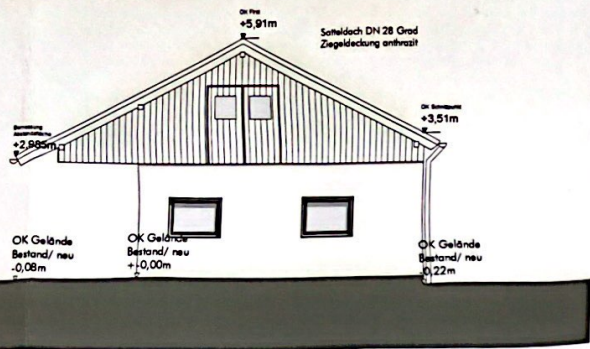

SÜD-WEST

Schnitt A-A
Pferdestall

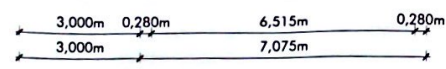

Genehmigt aufgrund des Beschlusses und der Prüfung gem. Art 59 BayBO
v. d. O.R.T. 2016
Nr. B-2016-980
Landratsamt Kelheim
Möst

LEGENDE

| | | |
|-----|--|--|
| 1.1 | | Grenze des Baugrundstücks |
| 1.2 | | Bestand |
| 1.3 | | neu zu errichtende Ziegelfwand |
| 1.4 | | Kennzeichnung der Abetandflächen im Lageplan |
| 1.5 | | bestehende Grundstücksgrenzen |



GENEHMIGUNGSPLANUNG

M= 1:100

NEUBAU EINES CARPORTS, UMNUTZUNG DER BESTEHENDEN GARAGE SOWIE ERRICHTUNG EINES PFERDESTALLS (ERSATZBAU) MIT AUSLAUF, ARNHELMSTRASSE 14, 93326 ARNHOFEN; FLURNUMMER 629; 629/3 GEMARKUNG ARNHOFEN.

Landratsamt Kelheim

Duplikat

BAUHERR

Corinna und Stefan Pohl
Arnheimstraße 14
93326 Arnhofen
Flurnummer 629; 629/3

Eng. 12. Aug. 2016
Az.:
SG: B.Hj.

Corinna Pohl

NACHBARN

Mayer Maximilian
Arnheimstraße 14
93326 Abensberg
Flurnummer 629/4

Stadt Abensberg
18. Juli 2016
Nr.

Stadt Abensberg
Stadtplatz 1
93326 Abensberg
Flurnummer 5; 34/2; 34/6

Horvat Azra
Horvat Josip
Arnheimstraße 16
93326 Abensberg
Flurnummer 18

Horvat Josip
Horvat Azra

Pernpaintner Johann
Pernpaintner Susanne
Arnheimstraße 20
93326 Abensberg
Flurnummer 16

Metzger Christian
Buchenweg 4
93345 Hausen
Flurnummer 630

DB Netz AG
Flurnummer 634

VERFASSER

hb Ingenieurbüro Bernd Hajek
wir schaffen Raum für Atmosphäre und Design

Bernd Hajek Dipl.Ing. (FH)
Lindenweg 12
93352 Rohr
08783/916913
015126330257

Juli 2016

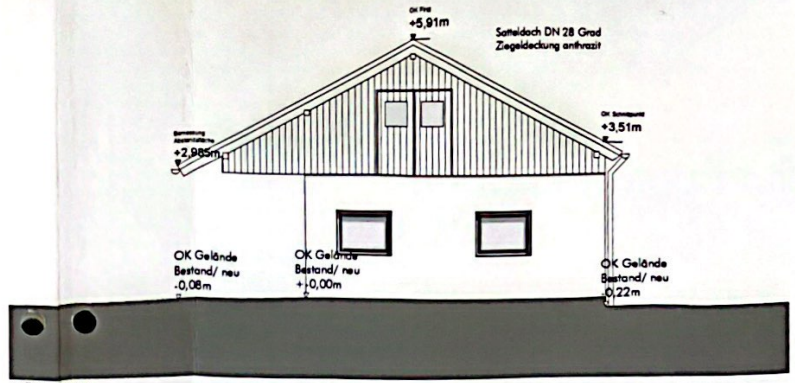
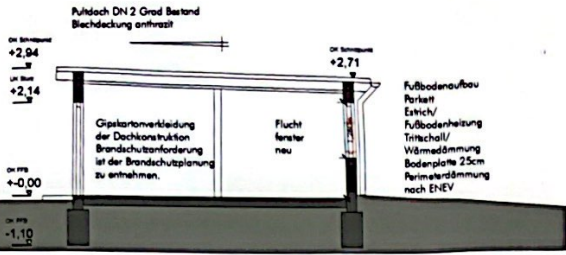

SÜD-WEST

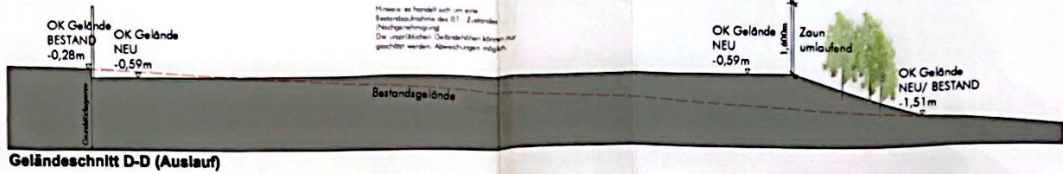

Geländeschnitt D-D (Auslauf)

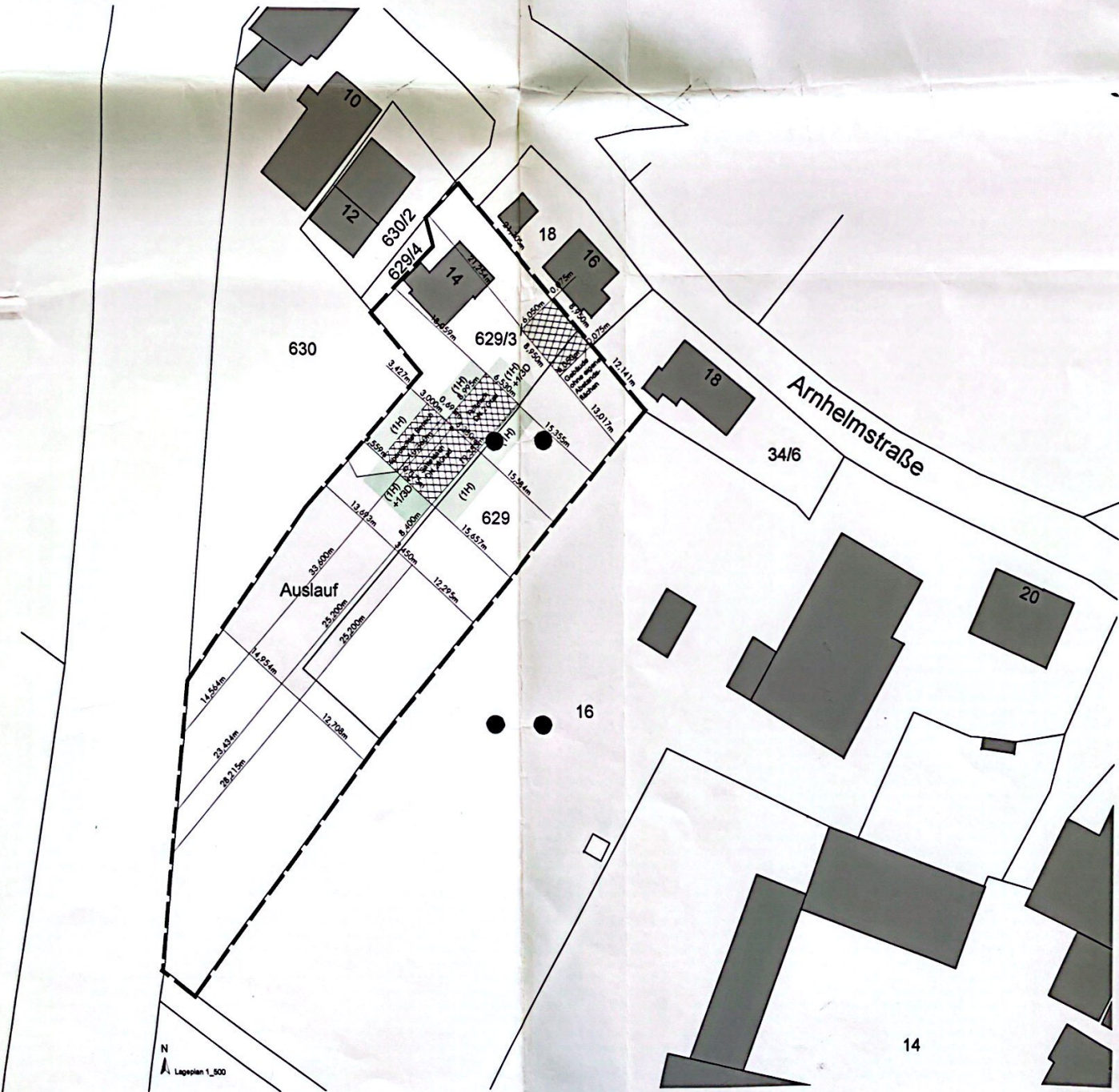

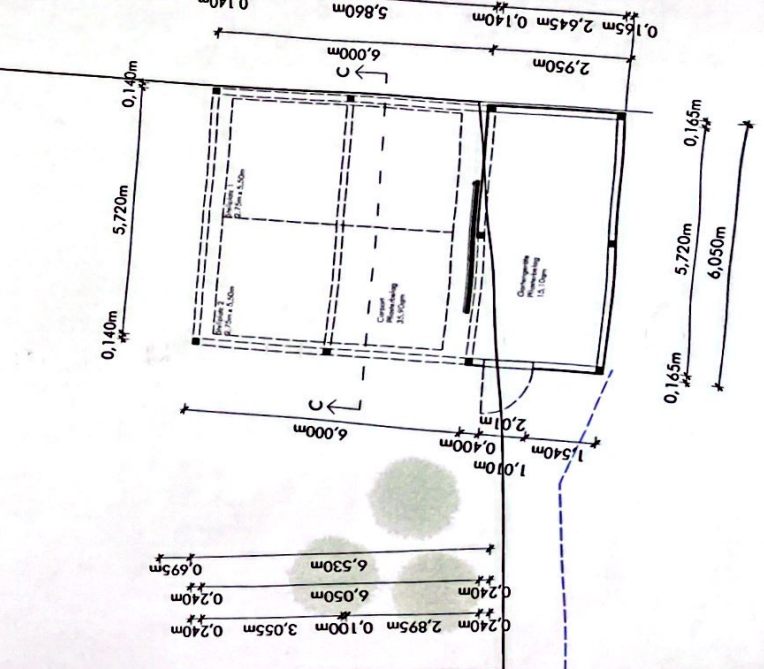
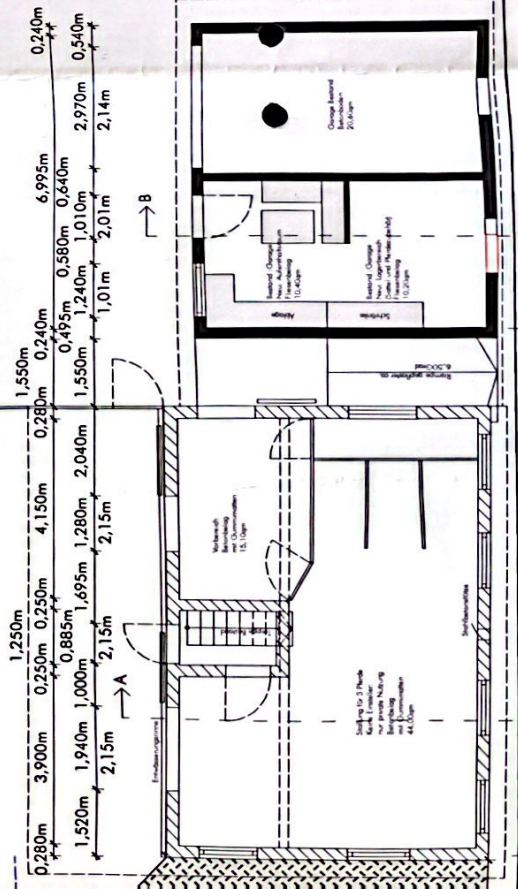
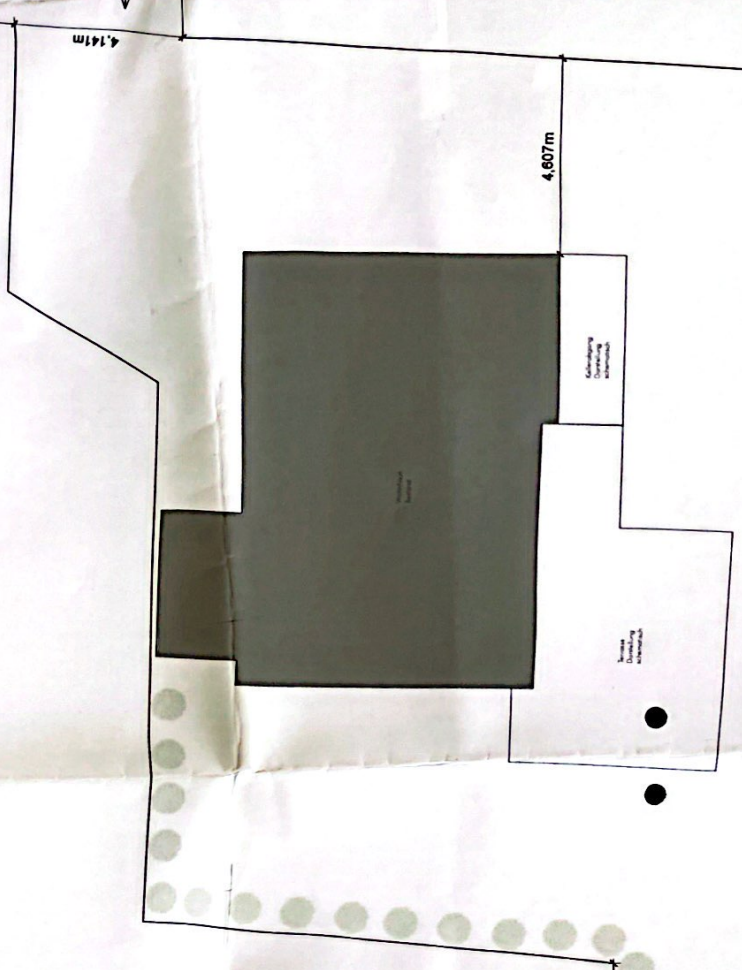
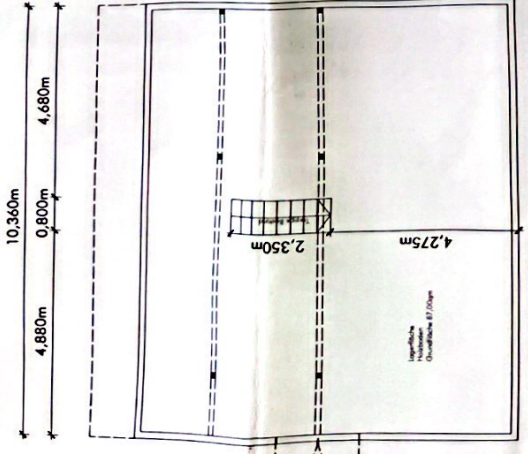
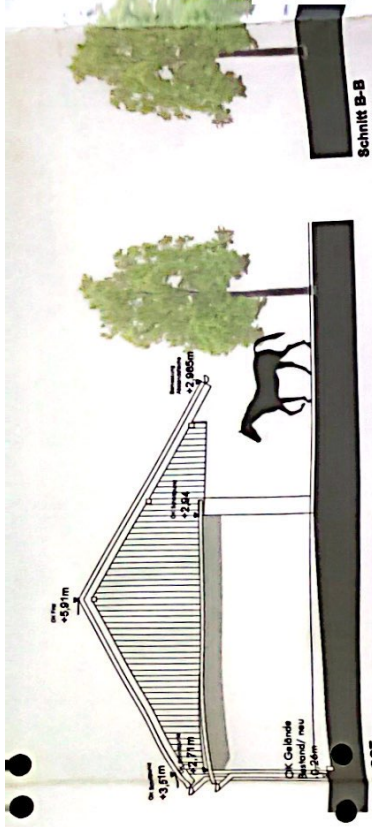
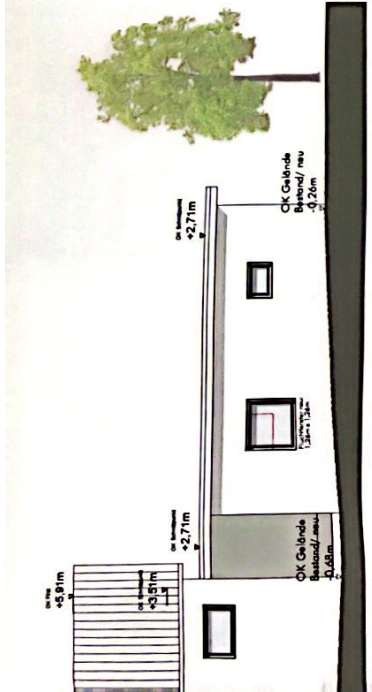

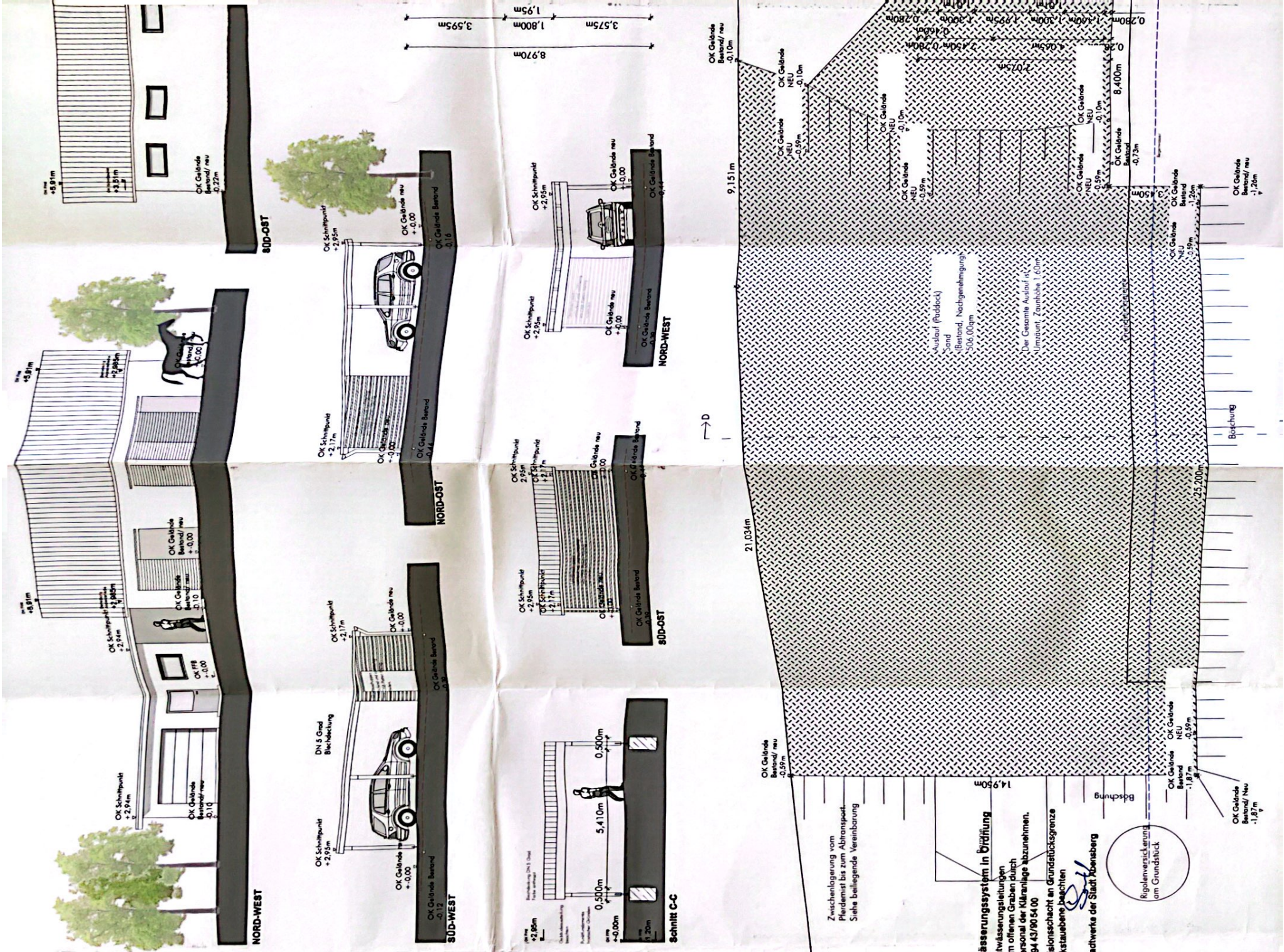

Entwässerungssystem in Brönnig
 Die Entwässerungslösungen sind am offenen Graben durch das Personal der Kläranlage abzunehmen.
 Tel.: 0 94 43/90 54 00
 Revisionsschacht an Grundstücksgrenze
 Rückstauebene beachten

Stachwerke der Stadt Koenigsberg

Regelverankerung am Grundstück

Zwischenlagerung vom Pferdewald bis zum Abtrittsack. Siehe beiliegende Vereinbarung

Schnitt C-C

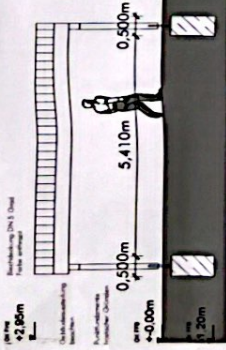

SUD-OST

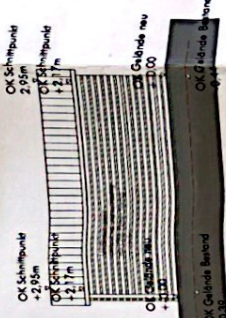

NORD-WEST

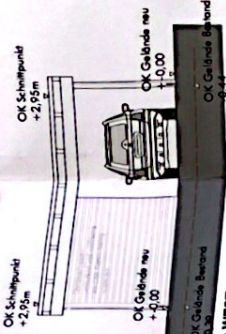

SUD-WEST

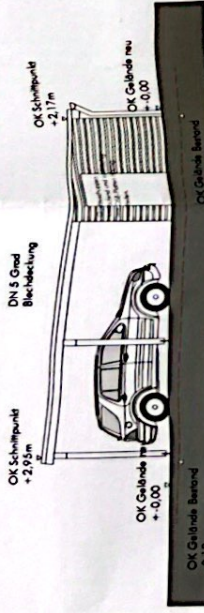

NORD-OST

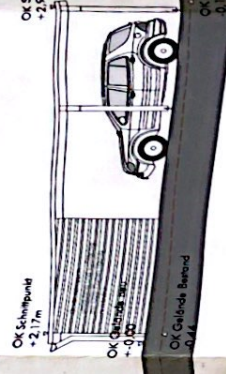

NORD-WEST

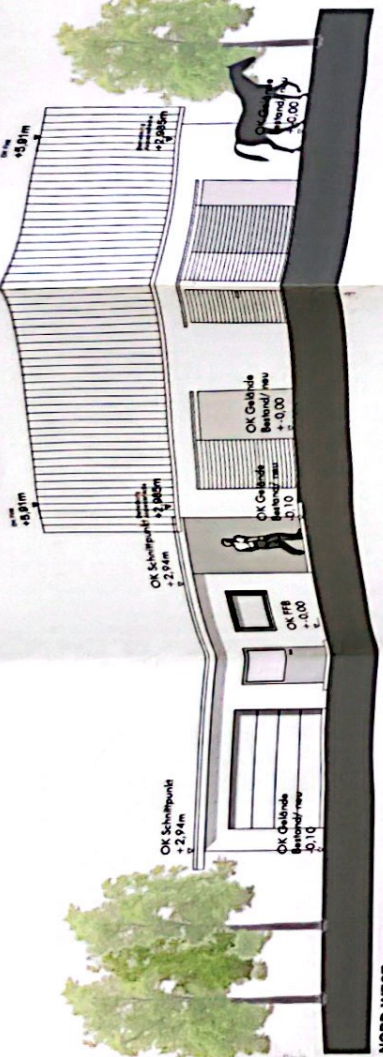

SUD-OST

