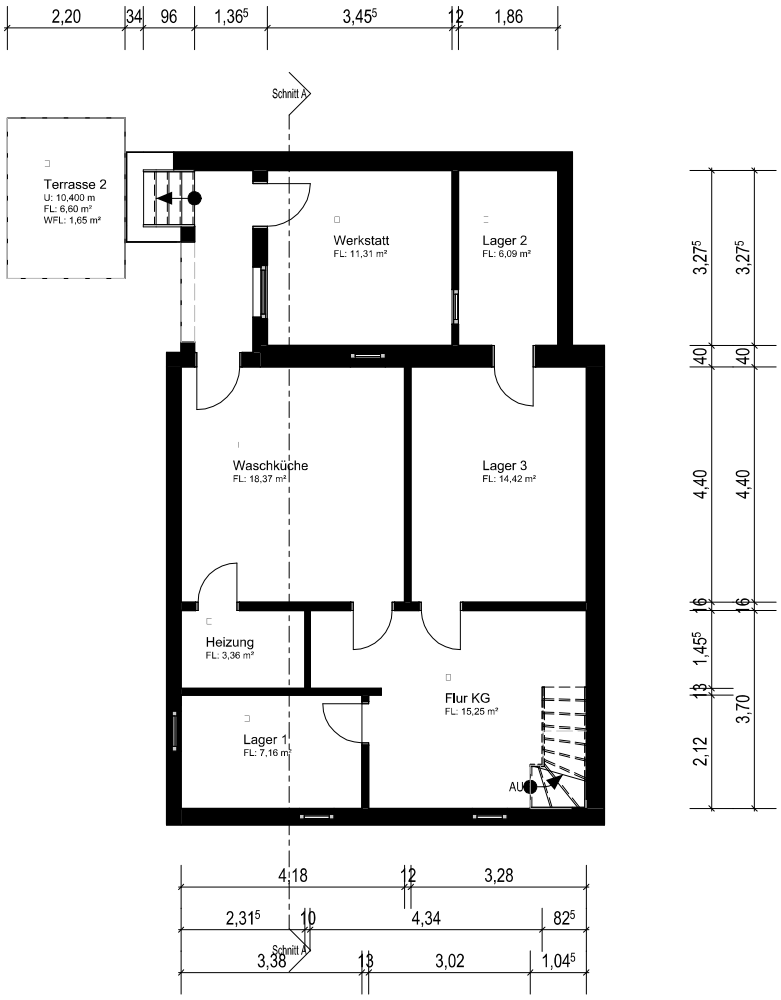

Keller

Maßstab 1 : 100 Blattformat: A3

Objekt: 122 - Heiligenbergstraße 41, 28307 Bremen

DYCK CONSULTING
3D-LASERSCANNING

Andreas Dyck
3D-Laserscanning / Vermessung
0177 722 28 69
info@dyck-consulting.com

Das Objekt wurde mit einem Präzisions-Laserscanner „ Matterport Pro 3 " als 3D-Punktwolke erfasst, in Autodesk Revit modelliert.
Die Berechnung wurde erstellt in Anlehnung an die „Verordnung zur Berechnung der Wohnfläche (Wohnflächenverordnung - WoFIV)" in der Fassung vom 25. November 2003 (BGBl. I S. 2346).