

**Genehmigt**

gebiligt, 22. JAN. 1971

Landratsamt



**BAUTRÄGER:**

**ARCHITEKT:**

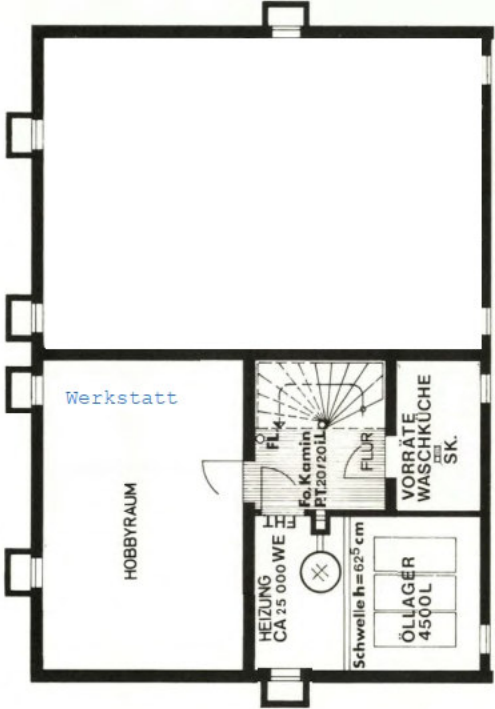
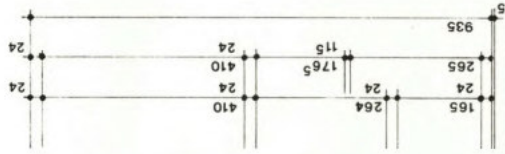

Laut Auskunft bei der Ortsbesichtigung stimmen die Grundrisse nicht in allen Teilbereichen mit dem derzeitigen Zustand überein. Soweit bekannt sind die Abweichungen in blauer Farbe dargestellt.

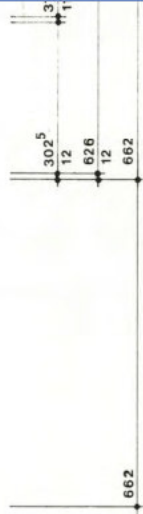

ERDGESCHOSS

Genehmigt

Böblingen · 22. JAN. 1971

Landratsamt



BAUTRÄGER:

ARCHITEKT:

3010

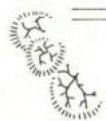
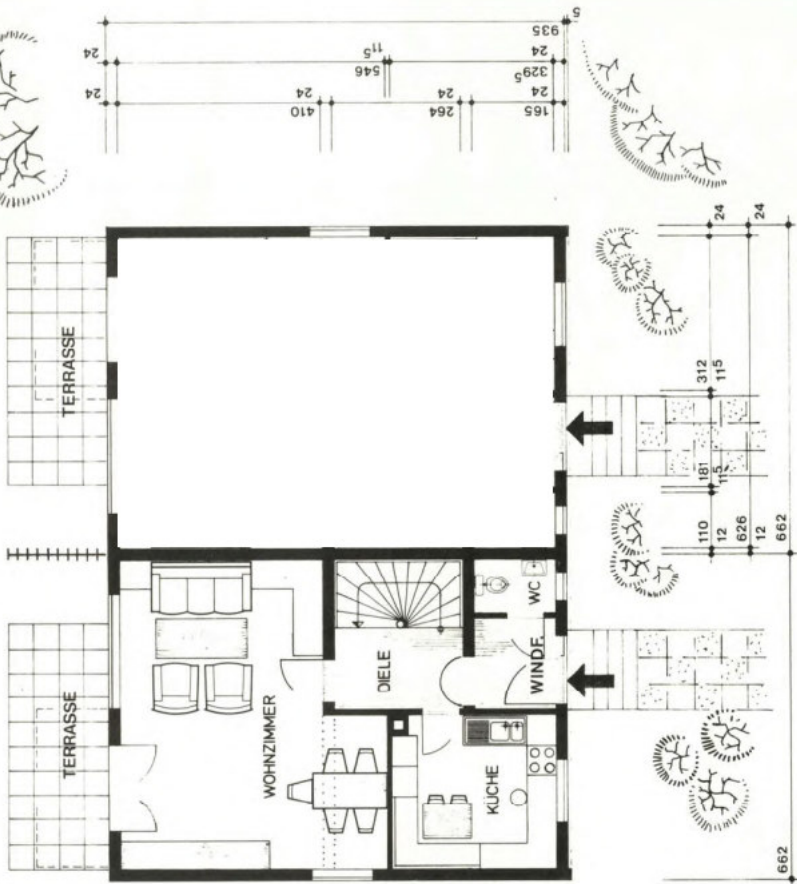

# OBERGESCHOSS

**Genehmigt**

Babince 1, 22. JAN. 1971

Landratsamt



**BAUTRÄGER:**

**ARCHITEKT:**

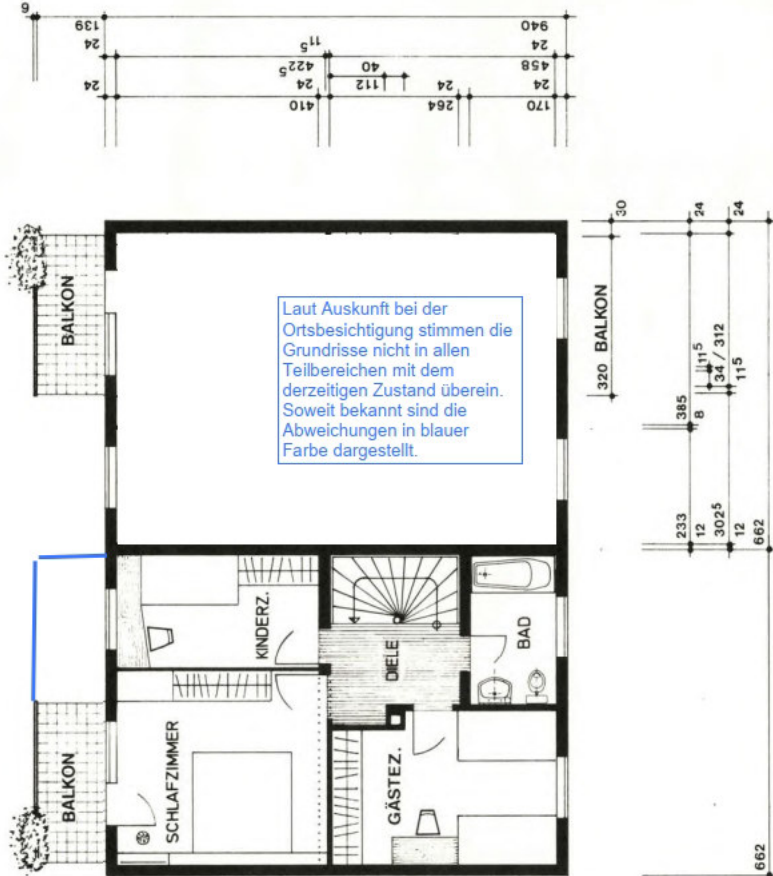

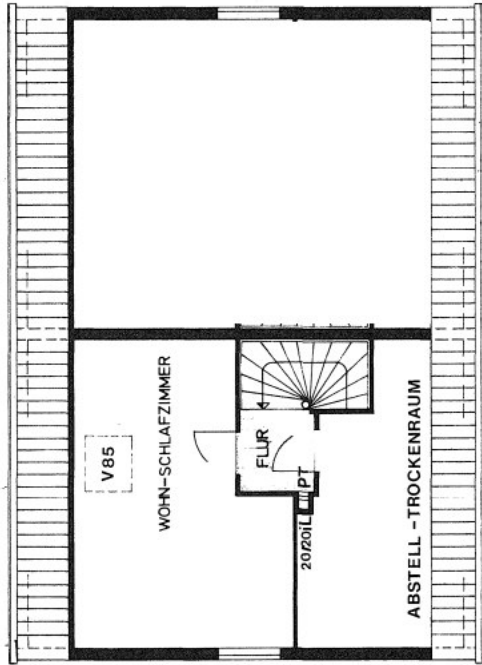

DV 005 RINGSUM

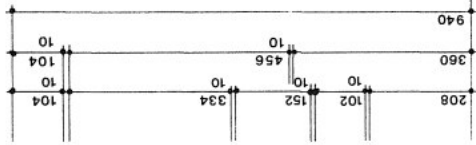
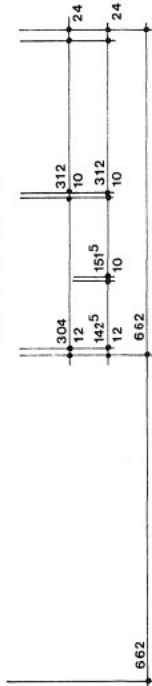

**Genehmigt**  
 22. JAN. 1971



Landratsamt

**BAUTRÄGER:**

**ARCHITEKT:**



Stand vom: 21.03.2024

Flurstück: 1279/9  
Flur: 1279  
Gemarkung: Haslach

Gemeinde: Herrenberg  
Kreis: Böblingen  
Regierungsbezirk: Stuttgart



Maßstab 1:500

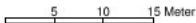

Die Geobasisinformationen und Basisdaten des Liegenschaftskatasters unterliegen dem Verwendungsvorbehalt nach § 2 Abs. 3 und 4 des Vermessungsgesetzes vom 1. Juli 2004 (GBl. S. 469, 509) in der derzeit gültigen Fassung. Sie dürfen vom Empfänger nur für den Zweck verwendet werden, zu dem sie übermittelt worden sind. Eine Verwendung für andere Zwecke ist nur zulässig, wenn die Vermessungsbehörde eingewilligt hat.