

ANSICHT B

ZEICHNUNG		WERKPLAN	
		ANSICHT-B	
MAßSTAB	1:1 : 100	TR.	TILIA 126
PLATZ			
LEZT. DATUM	01.11.90 PI	ANSICHT	1123
		STAB	11/00

TILIA 126

PROJEKT		HB - KATTENTURM		REG.	519.4
		TH. - BILLROTH-STR. IV		Obj.	49
Kunde	Haronka	Obj. Nr.	7 M 5	ZA	Blatt
Dat.	29.06.90	Stab		6-002	Obj.
SoWu					49
ARCHITEKT : DIPLOM-ING. ALBERT JO MEYER					
<i>Jo Meyer</i>					

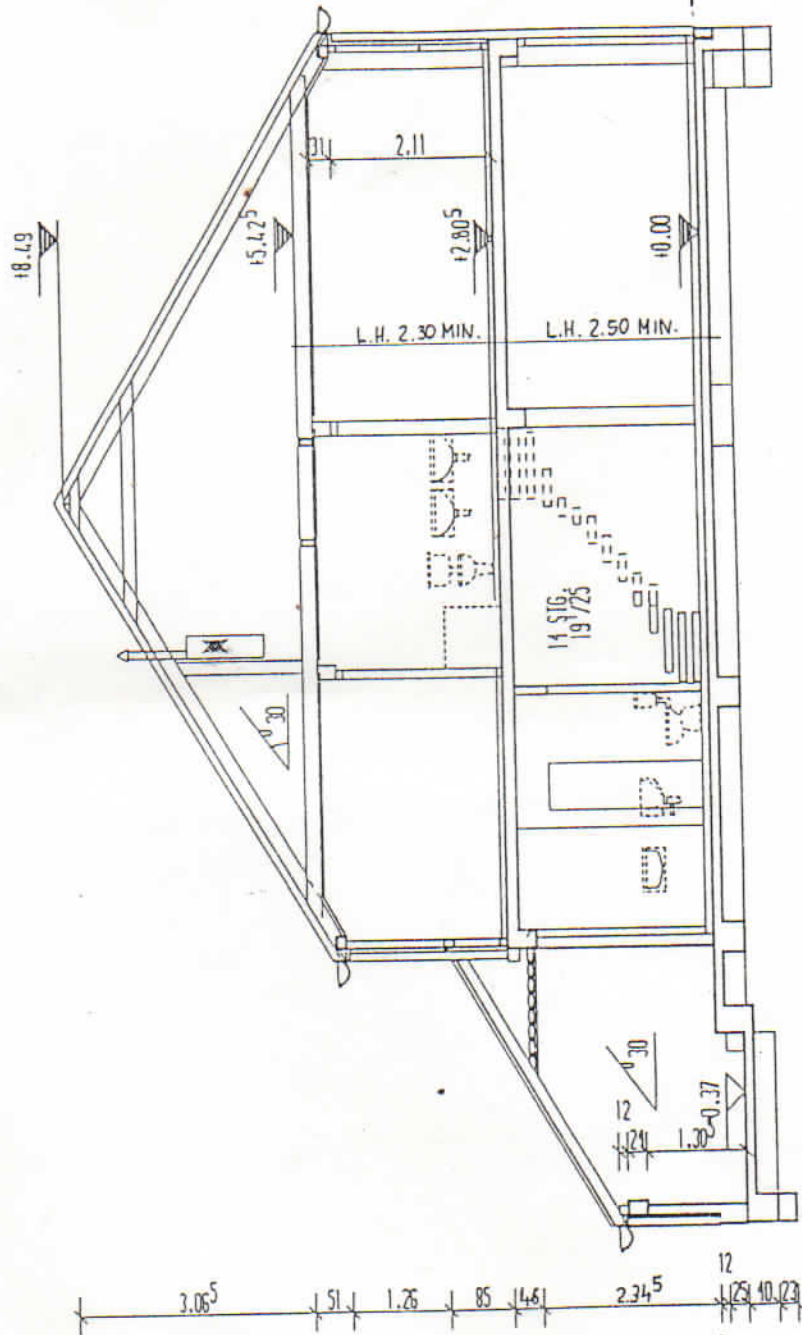
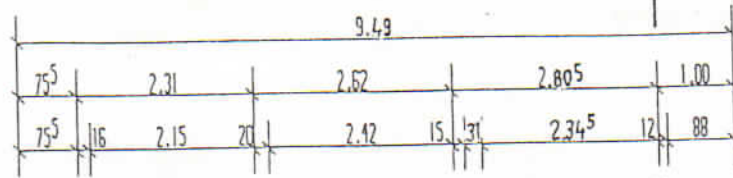

ALLE MASSE SIND ROHBAUMASSE
 UND UNVERBINDLICH

ZEICHNUNGSTITEL		WERK PLAN	
BLATT		SCHNITT A - B	
MASSSTAB	1:1 : 100	PROJ.	TILIA 126
BLATT		VERM. N.	1123
BLATT	01.01.90 PT	STAB	10/89

PROJEKT		HB - KATTENTURM		REG.	519.4
		TH. - BILLROTH-STR. IV		Obj.	49
Kunde	Haronska	GB	FMS	ZA	Blatt
Dat.	29.06.90	GeB.		6-020	Obj.
SoWu					49
ARCHITECT: DIPL. ING. ALBERT JO MEYER					

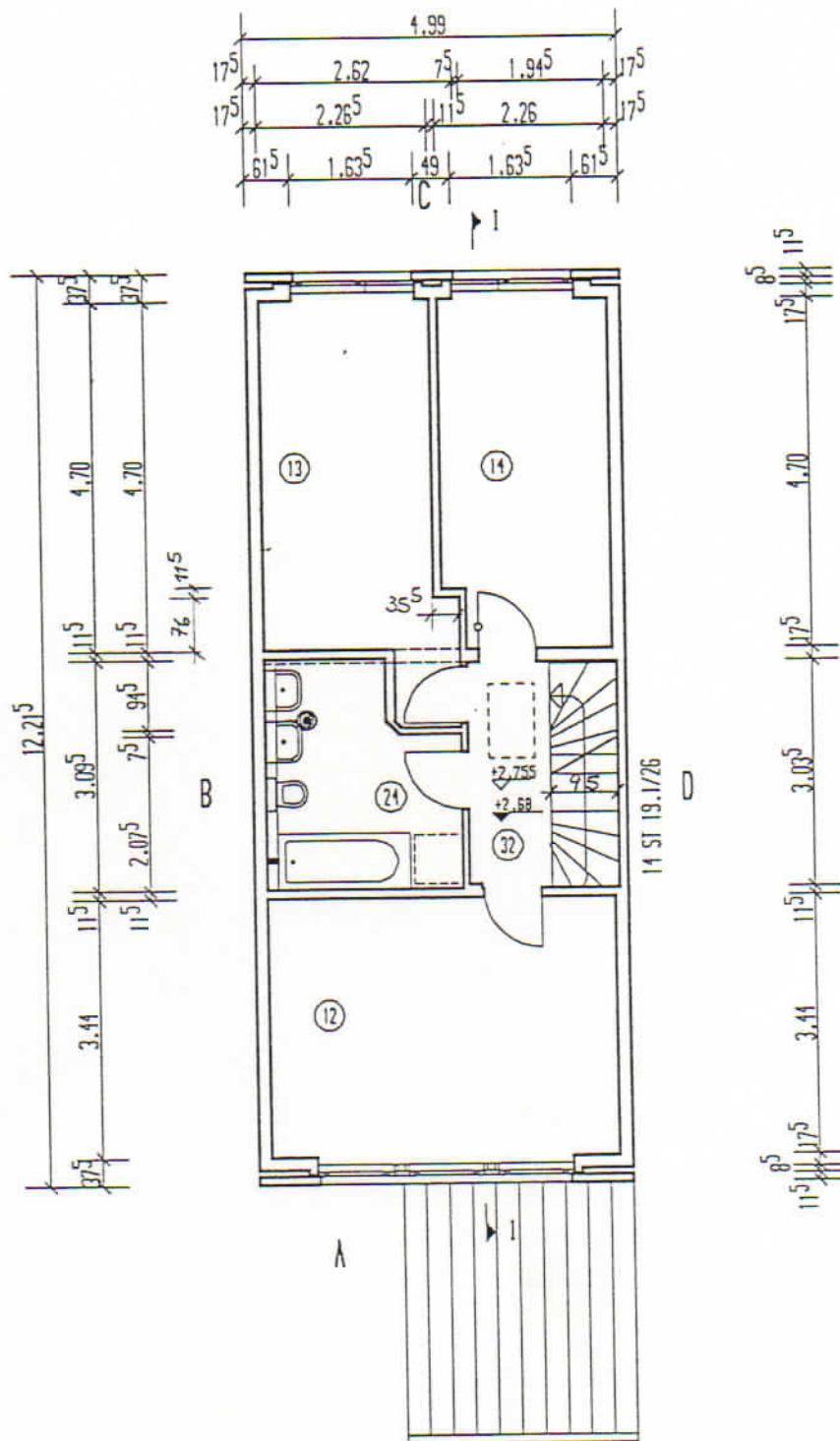

LEGENDE RAUMBEZEICHNUNG/M2	
12	SCHLAFZIMMER
13	KINDERZIMMER I
14	KINDERZIMMER II
15	KINDERZIMMER III
24	BAD
32	FLUR/DIELE II
36	ABSTELLBEREICH
38	BALKON

ALLE MASSE SIND ROHBAUMMASSE

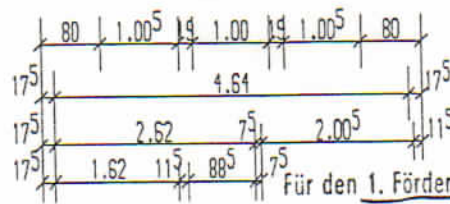

Für den 1. Förderungsweg/den 2. Förderungsweg geeignet (Anmerkung siehe „Leslai“)

ZEICHNUNG ART	VERTRAG / AfWS		
	DG-GRUNDRISS		
BAUTEIL	M. : 1 : 100	STP	TILIA 126
PLANTEILE			
LEZT ZUM	28.11.89 PT	SONZIFF.	1112
		STAB	11/89

	PROJEKT	Bremen, den 12.2.80.		
		118-Katten + Untert. Wohnung und Städtebauförderung		
		i. A. <i>auscher</i>		
		519.0		
BLZ		BL11	Bl.	
BLZ		5.030		
SOU		ARCHITEKT: DIPLOM-ALBERT JO. MEYER		

E = 21.2.90.

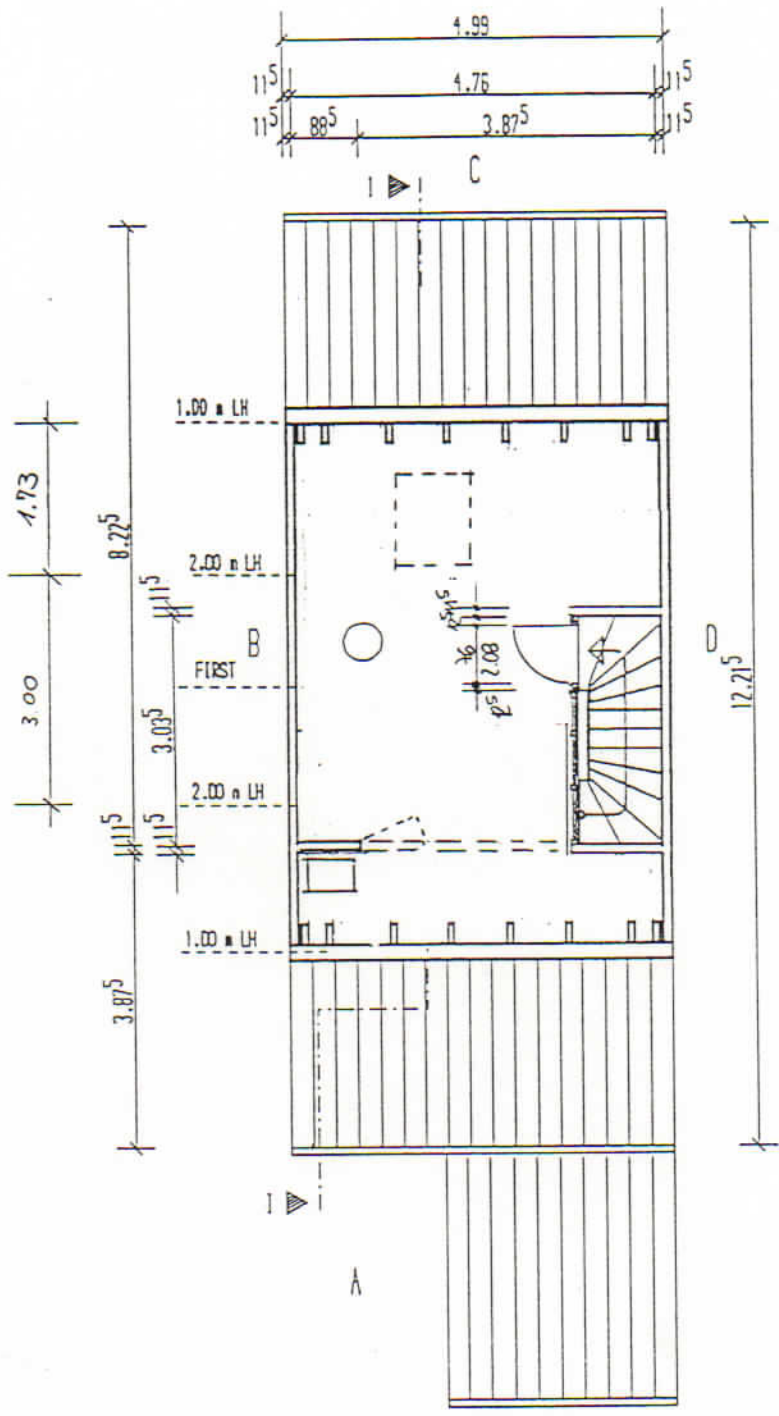

~~Für den 1. Förderungsweg/den 2. Förderungsweg
geeignet (Anmerkung siehe „Testat“)~~
Bremen, den
~~Amt für Wohnung und Städtebauförderung~~
+ A.

EINGANGS-NR.		VERTRAG/BAUANTRAG - AfWS		126
BAUTEIL		SPITZBODEN		
MAßSTAB	M 1:100	TYP	TILIA 126	
PLANTAGE	H.: 2.68 m	GENÜHR.	1113	
LEITZ. DAUF.	04.01.90 PT	SWAC	12/89	

PLANT		ES. 518.0		
DATE		II	III	IV
II	14.2.90 W ^e	2.014/3.014		
ARCHITEKT:		DIPL. ING. ALBERT JO. MEYER		