

Verzeichnis der Bausachen 19 ..... Nr. ....

Bautagebuch 19 ..... Nr. ....

10/19

1te Fertigung

Gemeinde Schorndorf , .....

Kreis Waiblingen .....

# Baugesuch

des

Herrn Hugo Mühlhäuser, Gipsermeister .....

Schorndorf .....

betreffend Anschluß seines 3-Familienhauses .....

an die städtische Kanalisation .....

auf dem Grundstück Geb. Nr. ...., Parz. Nr. ....

an der Uhland - .....

straße - platz

Architekt  
Ernst Rube Bau-Ing.  
Schorndorf Tel. 269  
Marienstraße 59

Dorf Gfornsdorf

Stadt

# Lagerplatz

Erntehaus

Umlandhäuser

Erntehaus

gen. Fehl. v. 10. II. 22

Carl Ditz, Rüstmannstr. 22

70  
Albert Borsler

7685

große Auffahrt  
Eisenbahnstr. 4

Eisenbahn

gen. Fehl.

1668/4

1668/2

Carl Ditz, Rüstmannstr. 22

Dorf Gfornsdorf, 27. 3. 53  
Ort: 3

Architekt  
**Ernst Rube** Bau-Ing.  
 Schorndorf Tel. 869  
 Marienstraße 59

1:500





*Wassergänger, Gipsputz, Dämmung.*

*Grundriß v. Untergeschoß.*

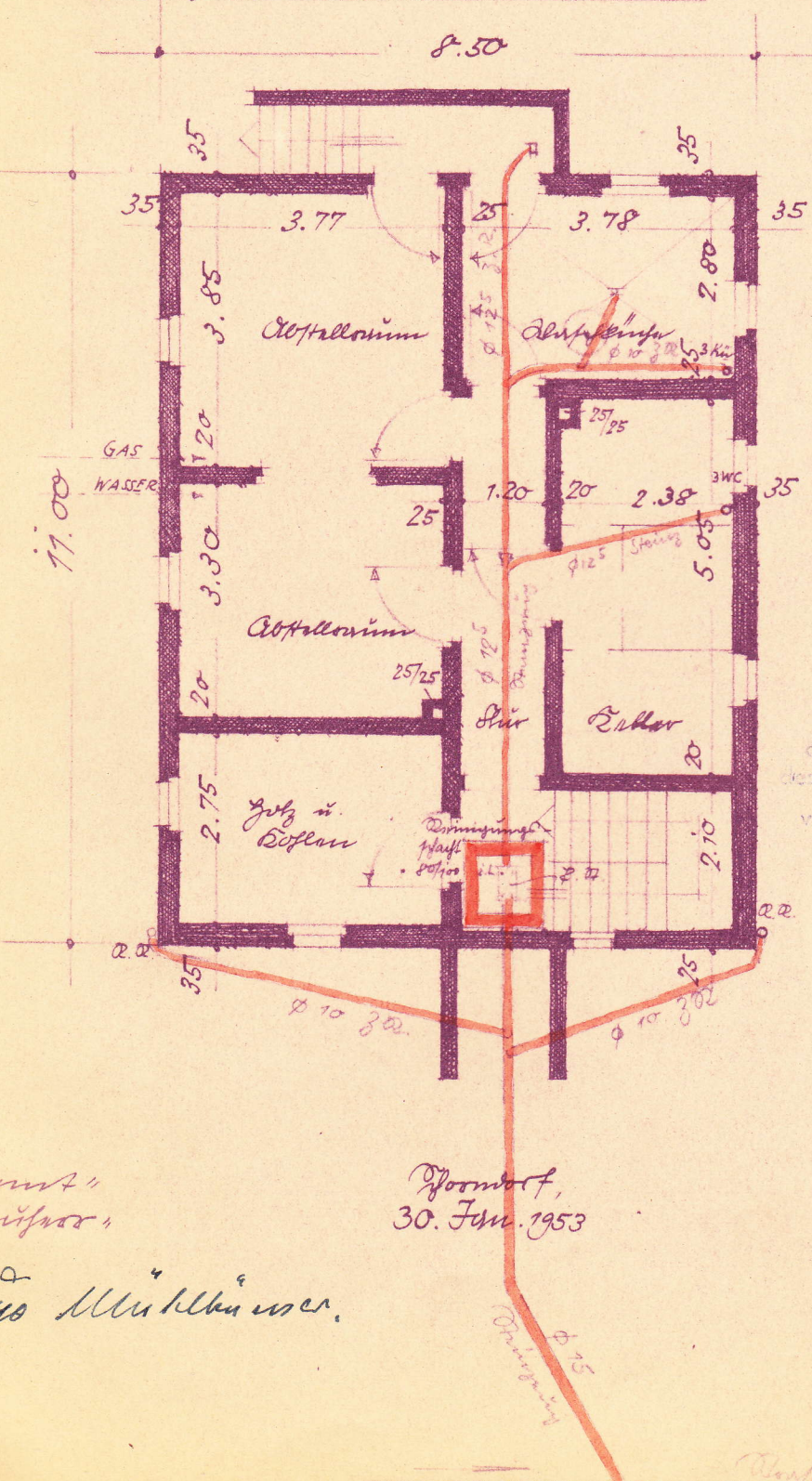

**Genehmigt**  
 durch baugesetzliche Entscheidung  
 des Bürgermeisters der Stadt Schorndorf  
 vom 22. April 1953  
 Tagbuch Nr. 88

*Am Bauherrn  
 Hr. Baier*

*Schorndorf,  
 30. Jan. 1953*

*Erfertigt:  
 Hr. Architekt:*

*Kuno Mühlbauer*

Architekt  
**Ernst Rube** Bau-Ing.  
 Schorndorf Tel. 869  
 Marienstraße 59

*Rube*

*Wassergänger*

3 - Similinfanö für Herrn Zügo

Grundriß d. I. Stock

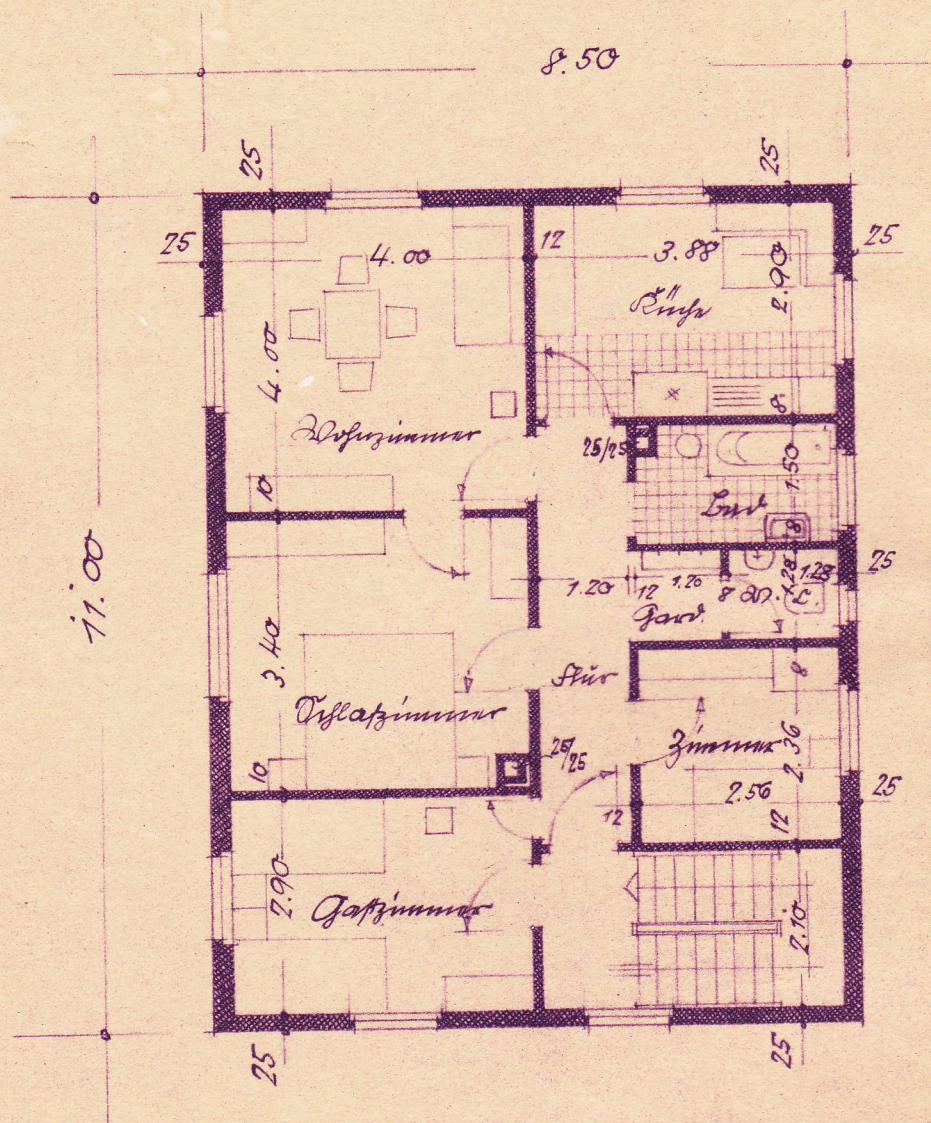

Verformt

der Bauherr:  
 Hugo Mühlhanser

Ingefäuser, Gießwerk, Schorndorf.

Grundriß v. 1. Stock

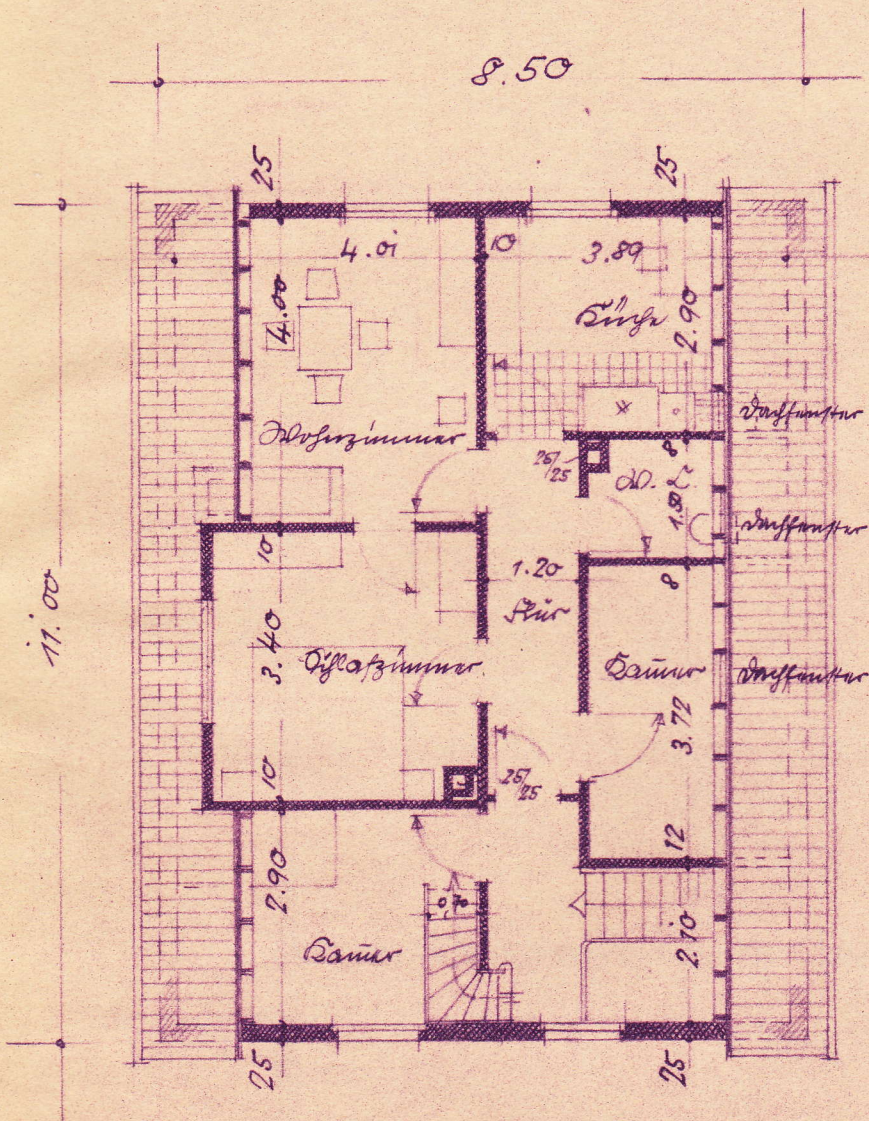

30. Januar 1953.

Der Architekt:

Architekt  
Ernst Rube, Bau-Ing.  
Schorndorf Tel. 869  
Marienstraße 59

3 - Familienhaus für Herrn Hugo Mühlhans, Gögelsdorf, Schorndorf

1:100

Der Querschnitt.

Bem.:

Umfassungswände massiv.  
 Zwischenebenen teilw. massiv  
 teilw. gegliedert  
 über dgl. Deckenbalken  
 in Stützpunkten  
 in Holz.  
 Heizung:  
 Dampfheizkörper  
 Parabol ca 45000.- DM

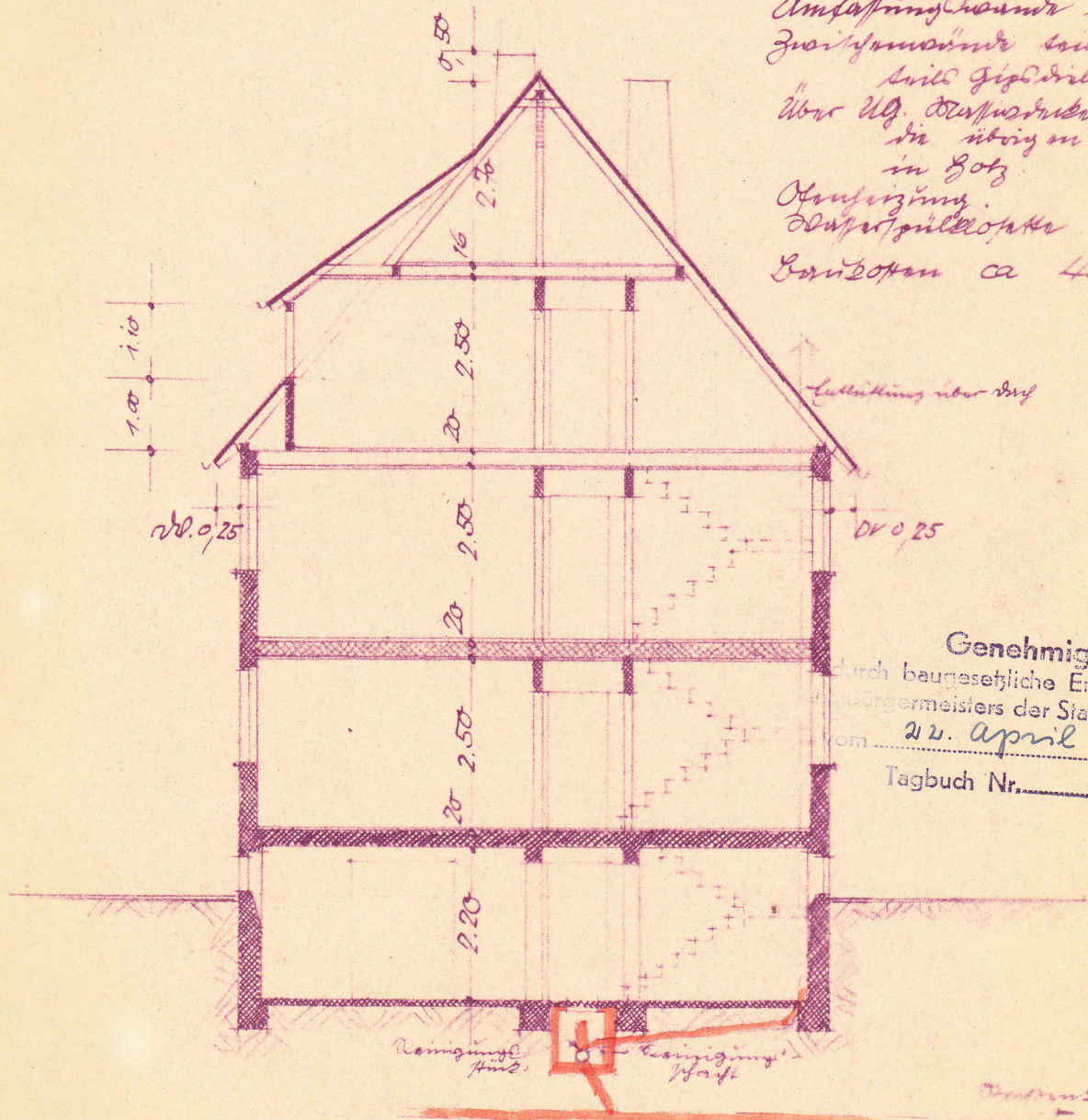

Genehmigt  
 durch baugesetzliche Entscheidung  
 des Bürgermeisters der Stadt Schorndorf  
 am 22. April 1953  
 Tagbuch Nr. 88

Ansatz:  
 Der Bauführer:  
 Hugo Mühlhans.

Schorndorf, 30. Jan. 1953

Der Architekt:

Architekt  
 Ernst Rube Bau-Ing.  
 Schorndorf Tel. 869  
 Marienstraße 59