Wohnflächenberechnung

Wohnzimmer 1	21,55 qm
Bad + W.C.	5,95 "
Küche	10,68 "
Flur	5,45 "
Schl.-Zimmer	16,73 "
Kind.-Zimmer	18,81 "

Terrasse 12x1/4 = 2,75

81,92

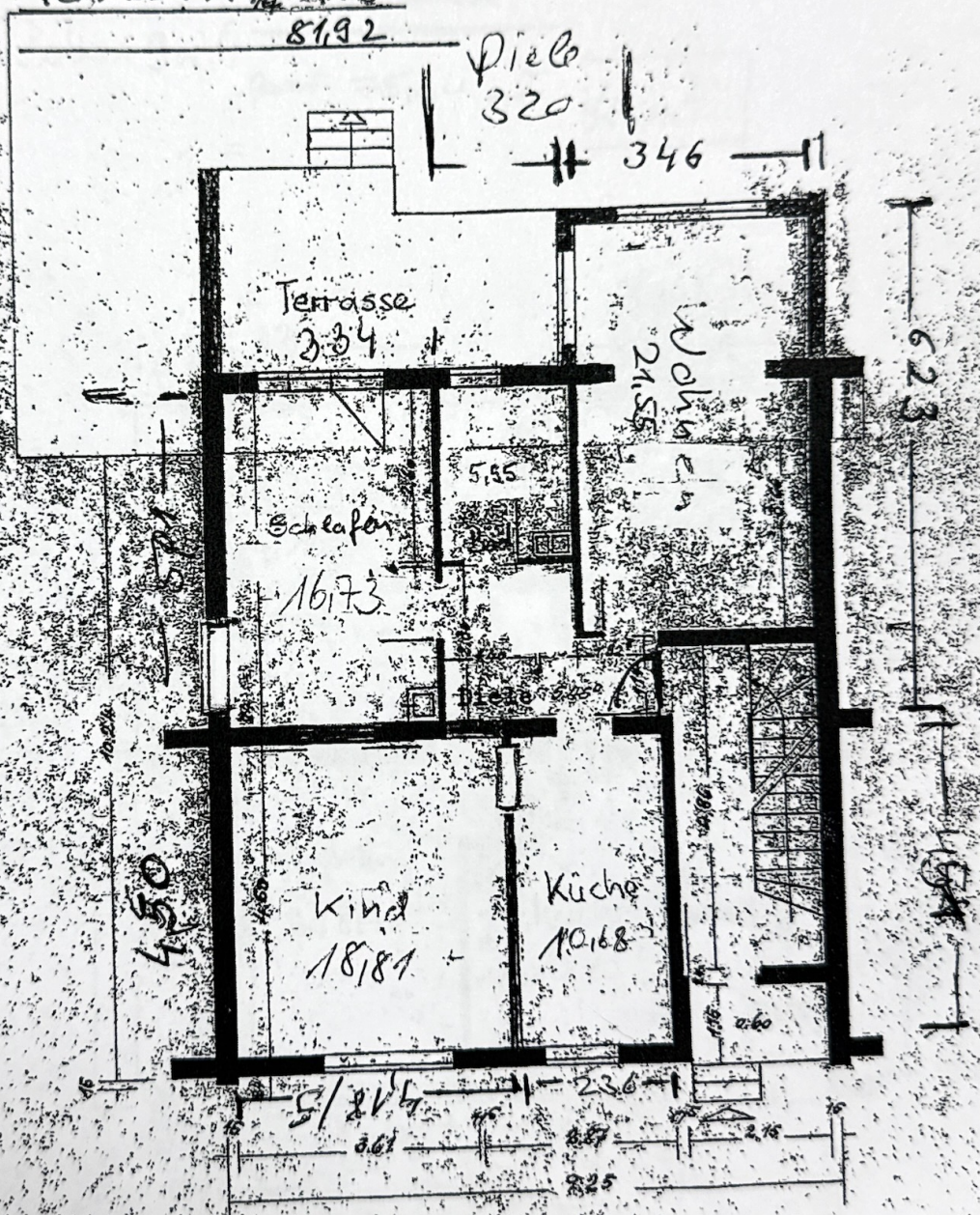

Erd- u. Obergeschoß

Typ "A"

Pläne 254

Karlsruhe, den 10. Februar 1956.

ARCHITEKTURBÜRO
PAUL SCHUTZ