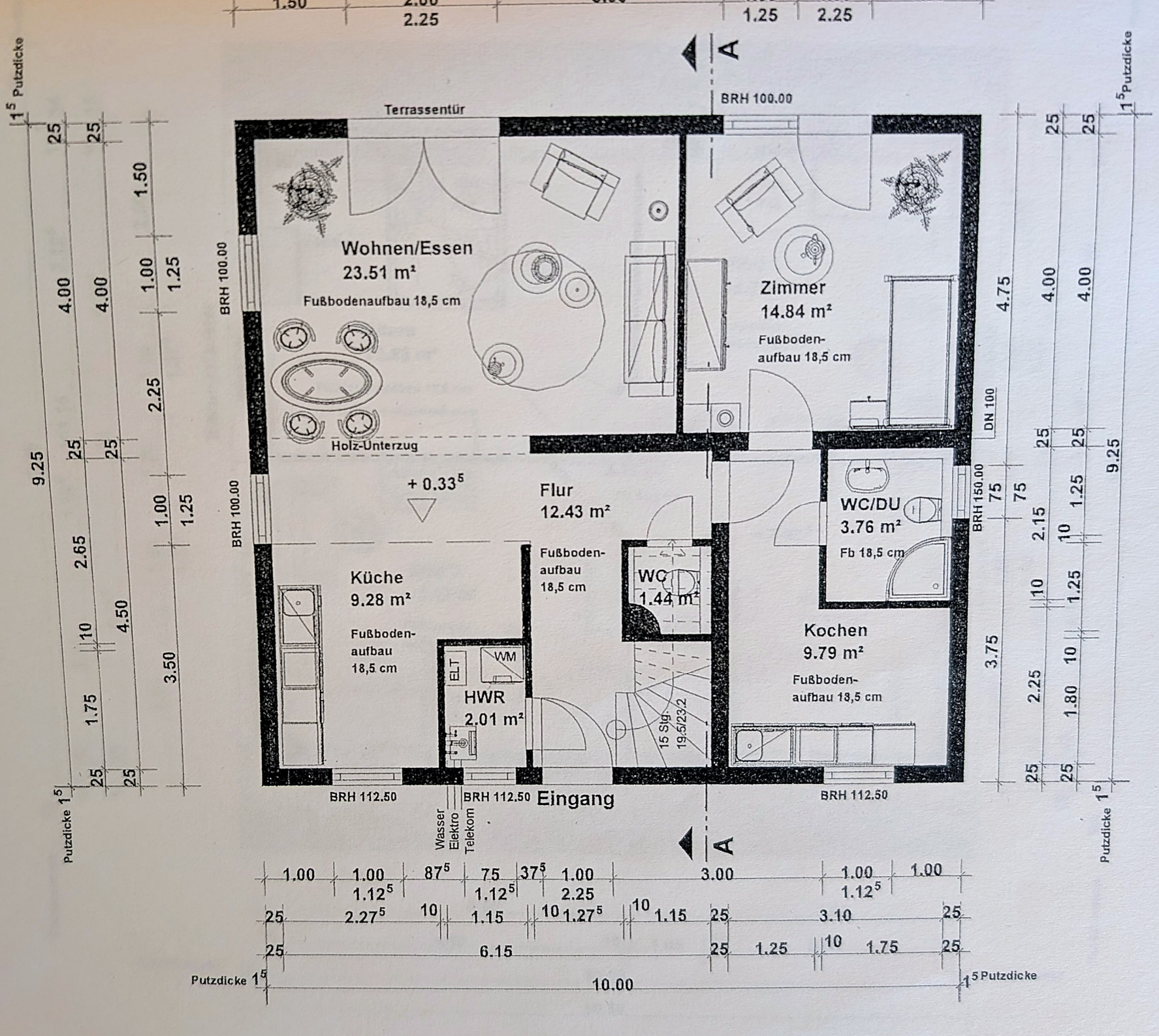
Terrassentür
BRH 100.00
Wohnen/Essen
23.51 m²
Fußbodenaufbau 18,5 cm
Zimmer
14.84 m²
Fußboden-
aufbau 18,5 cm
Holz-Unterzug
+ 0.33⁵
Flur
12.43 m²
Fußboden-
aufbau
18,5 cm
WC/DU
3.76 m²
Fb 18,5 cm
DN 100
BRH 150.00
Küche
9.28 m²
Fußboden-
aufbau
18,5 cm
WC
1.44 m²
ELT
WM
HWR
2.01 m²
15 Stg.
19.5/23.2
Kochen
9.79 m²
Fußboden-
aufbau 18,5 cm
BRH 112.50
Eingang
Wasser
Elektro
Telekom
A
Putzdicke 1⁵
10.00