

# Haus 28 - Grundriss Erdgeschoss

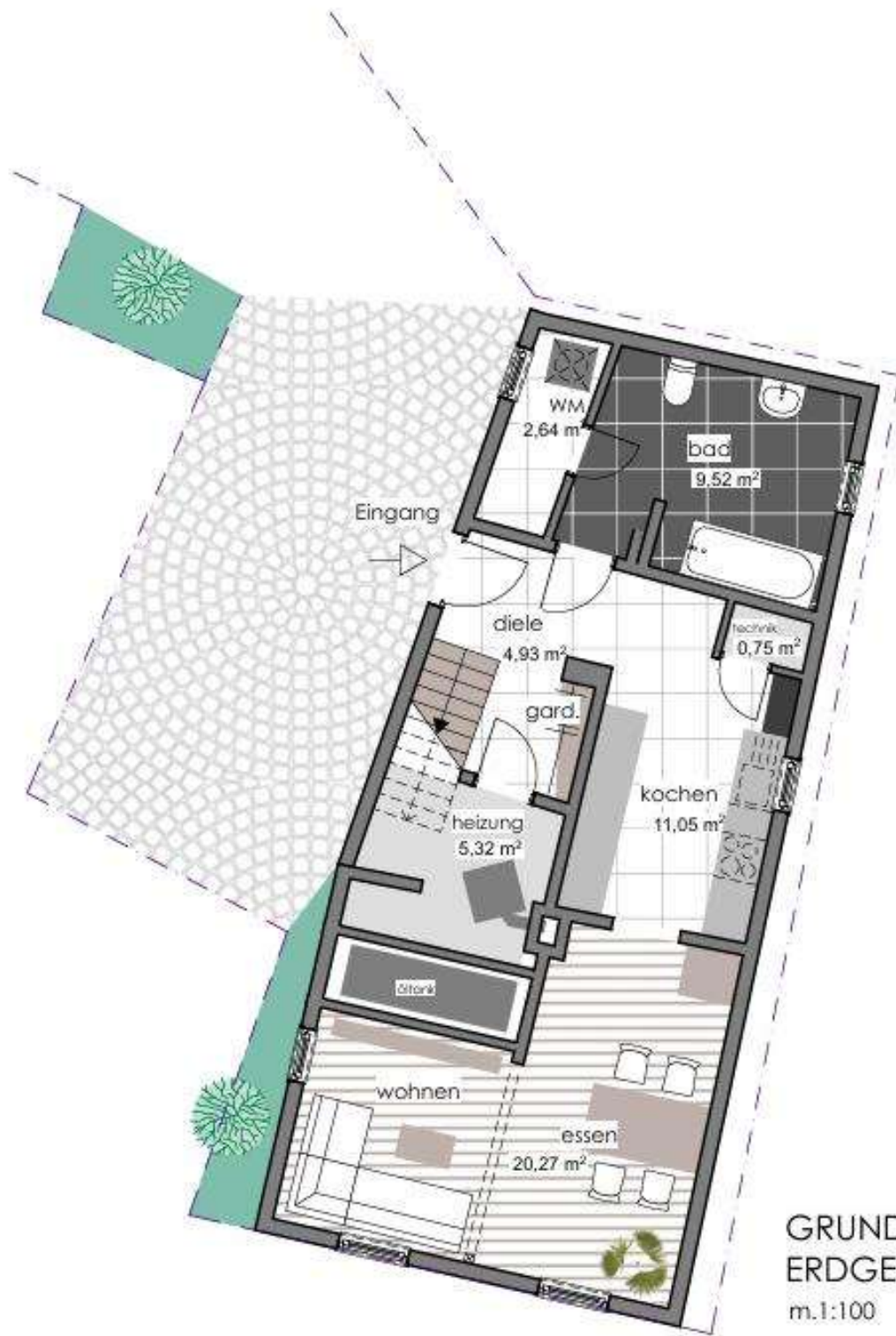

# Haus 28 - Grundriss Obergeschoss

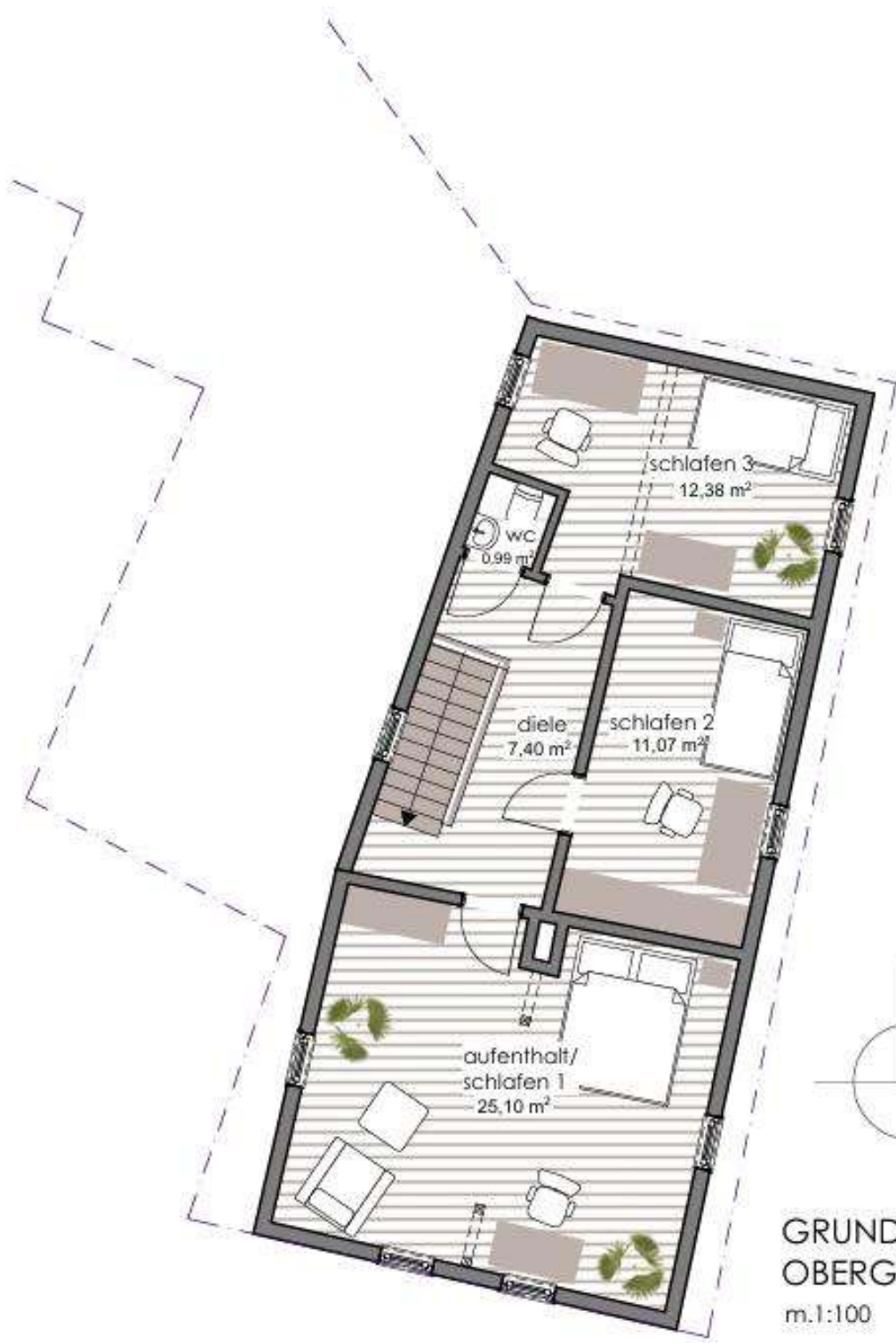
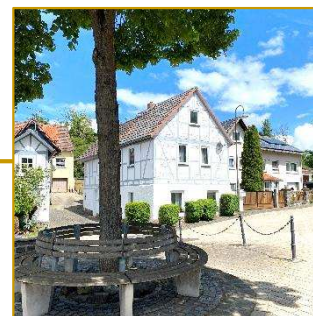

GRUNDRISS  
OBERGESCHOSS  
m.1:100

# Haus 24 - Grundriss Erd- und Obergeschoss

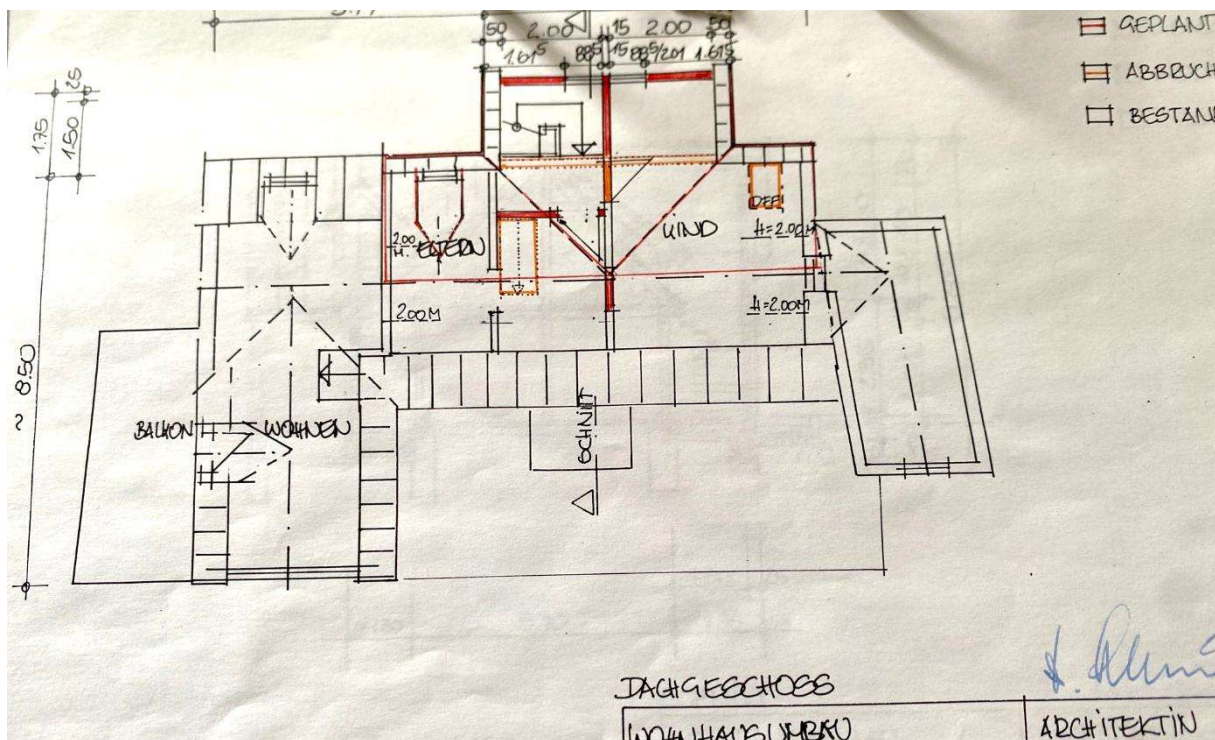
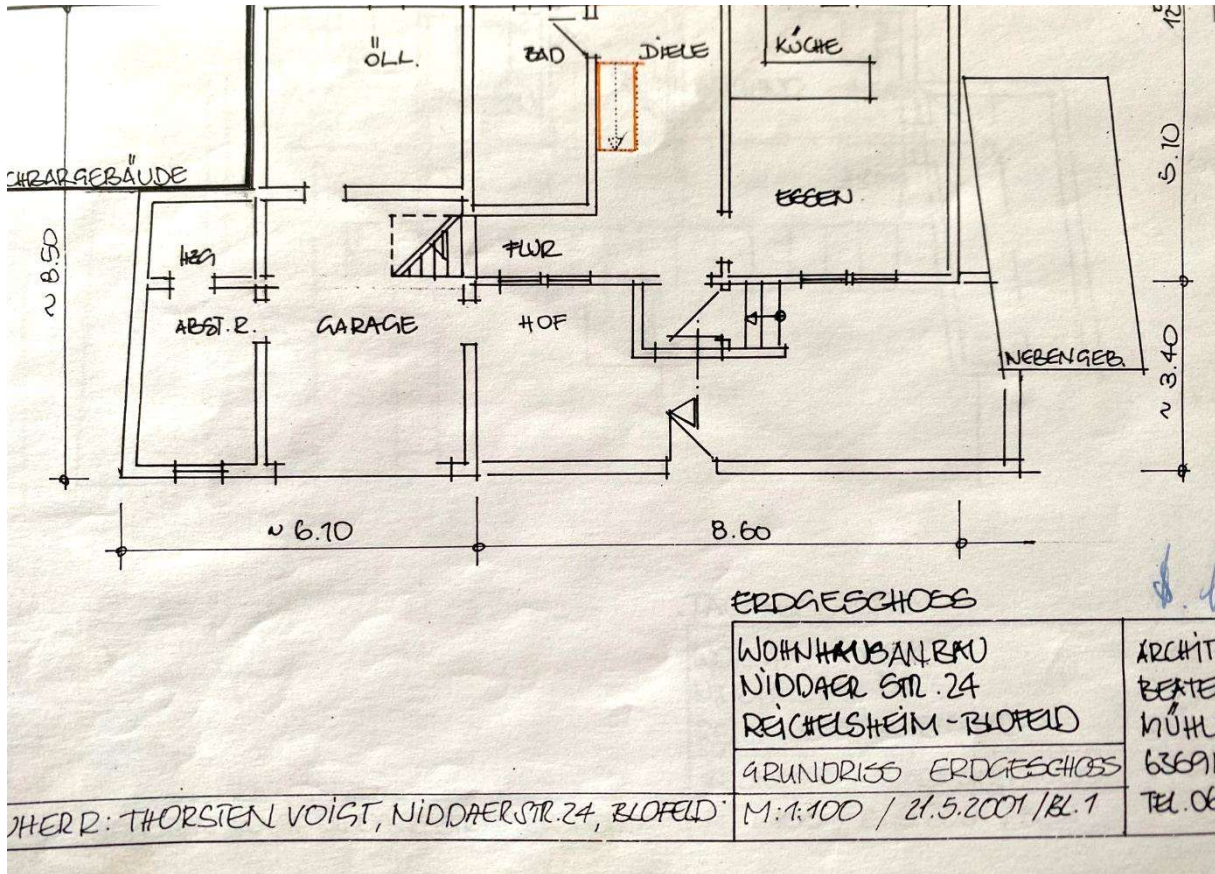

# Wohnung 28a - Grundriss

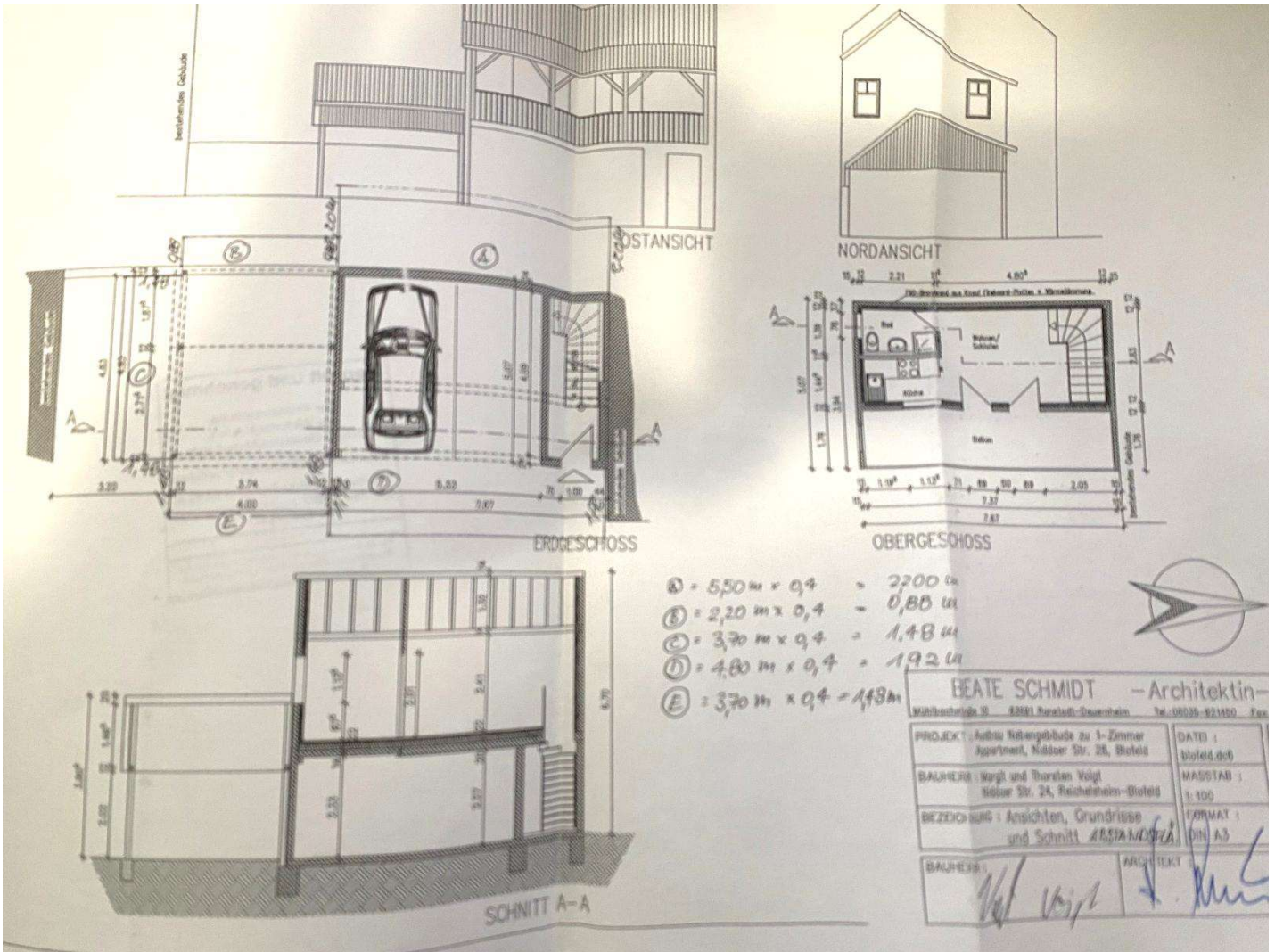

## Grundstücksaufteilung und Gebäudestruktur

Die Übersicht zeigt die räumliche Anordnung der beiden Grundstücke sowie der einzelnen Gebäude- und Nutzungsbereiche.

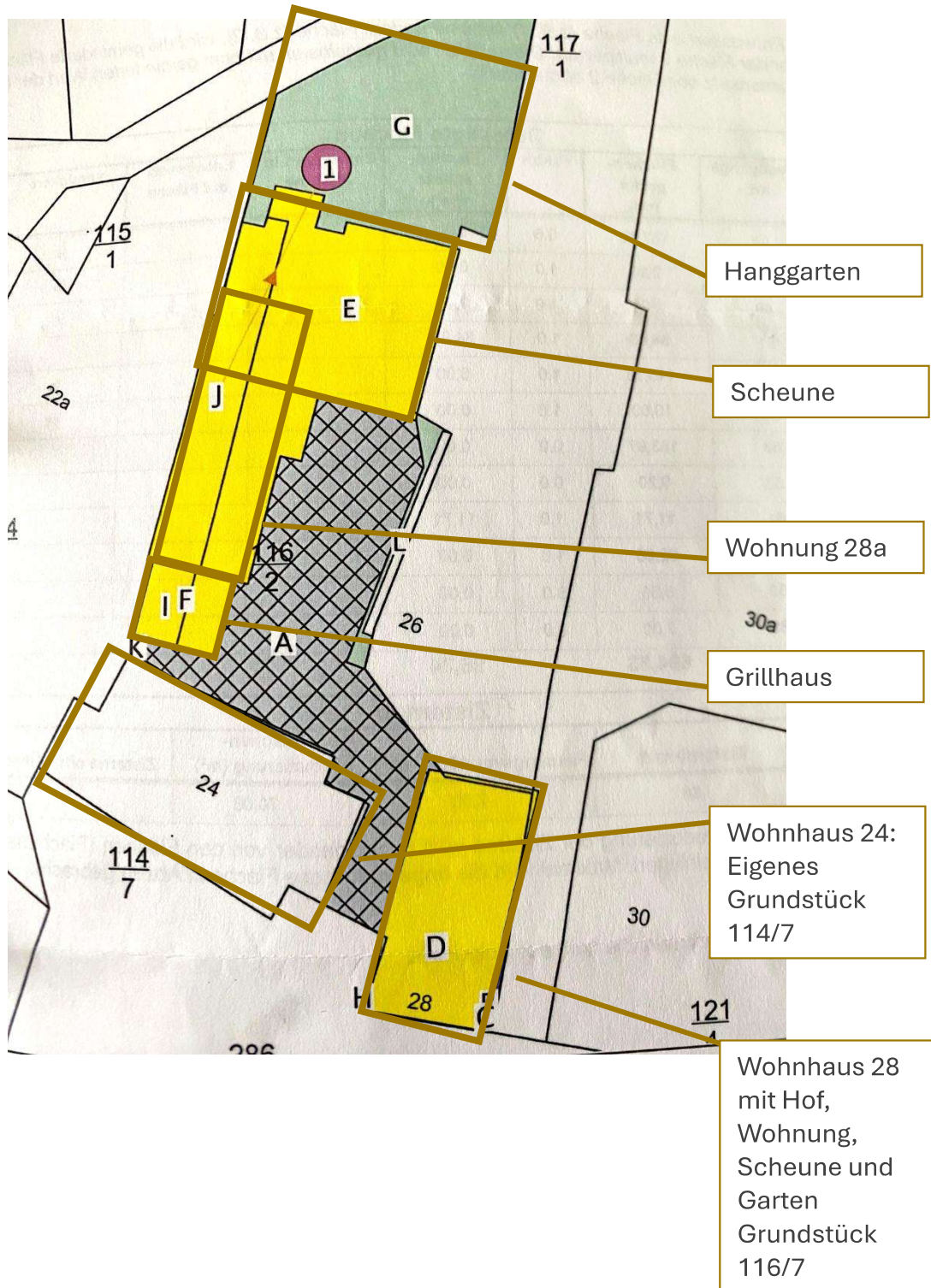

## Liegenschaftskarte der Grundstücke

Die Liegenschaftskarte zeigt die Lage und Abgrenzung der zugehörigen Grundstücke Niddaer Straße 24 und 28.



**Amt für Bodenmanagement Büdingen**

Bahnhofstraße 33  
63654 Büdingen

## Auszug aus dem Liegenschaftskataster

Liegenschaftskarte 1:500

Hessen

Erstellt am 13.05.2026

Antrag: 203238484-2

Flurstück: 116/2  
Flur: 1  
Gemarkung: Blofeld

Gemeinde: Reichelsheim (Wetterau)  
Kreis: Wetterau  
Regierungsbezirk: Darmstadt

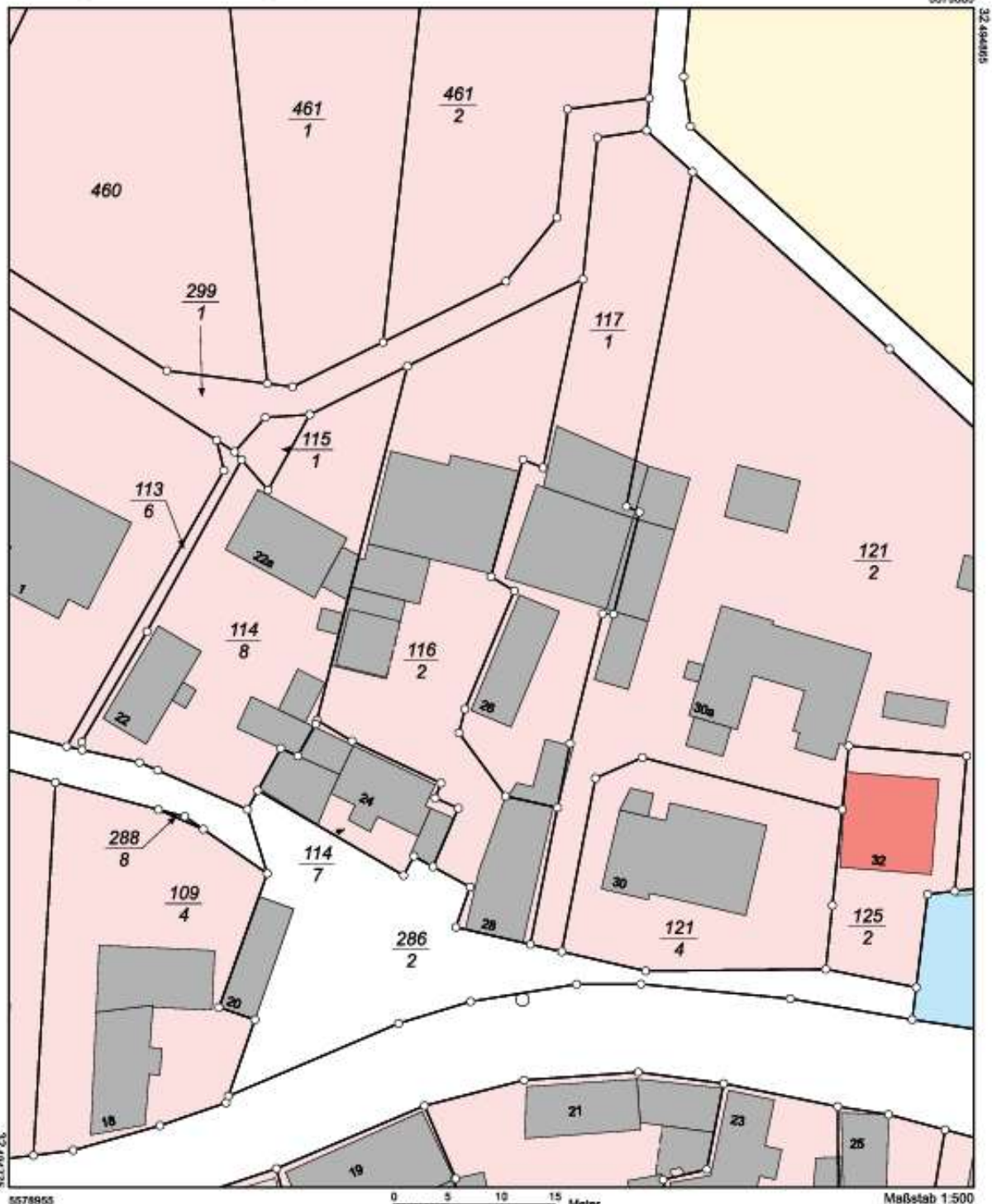

5578965

0 5 10 15 Meter  
Dieser Auszug wurde maschinell erstellt.

Maßstab 1:500