[redacted]

Erdgeschoss

Raumhöhe ca. 2,54m

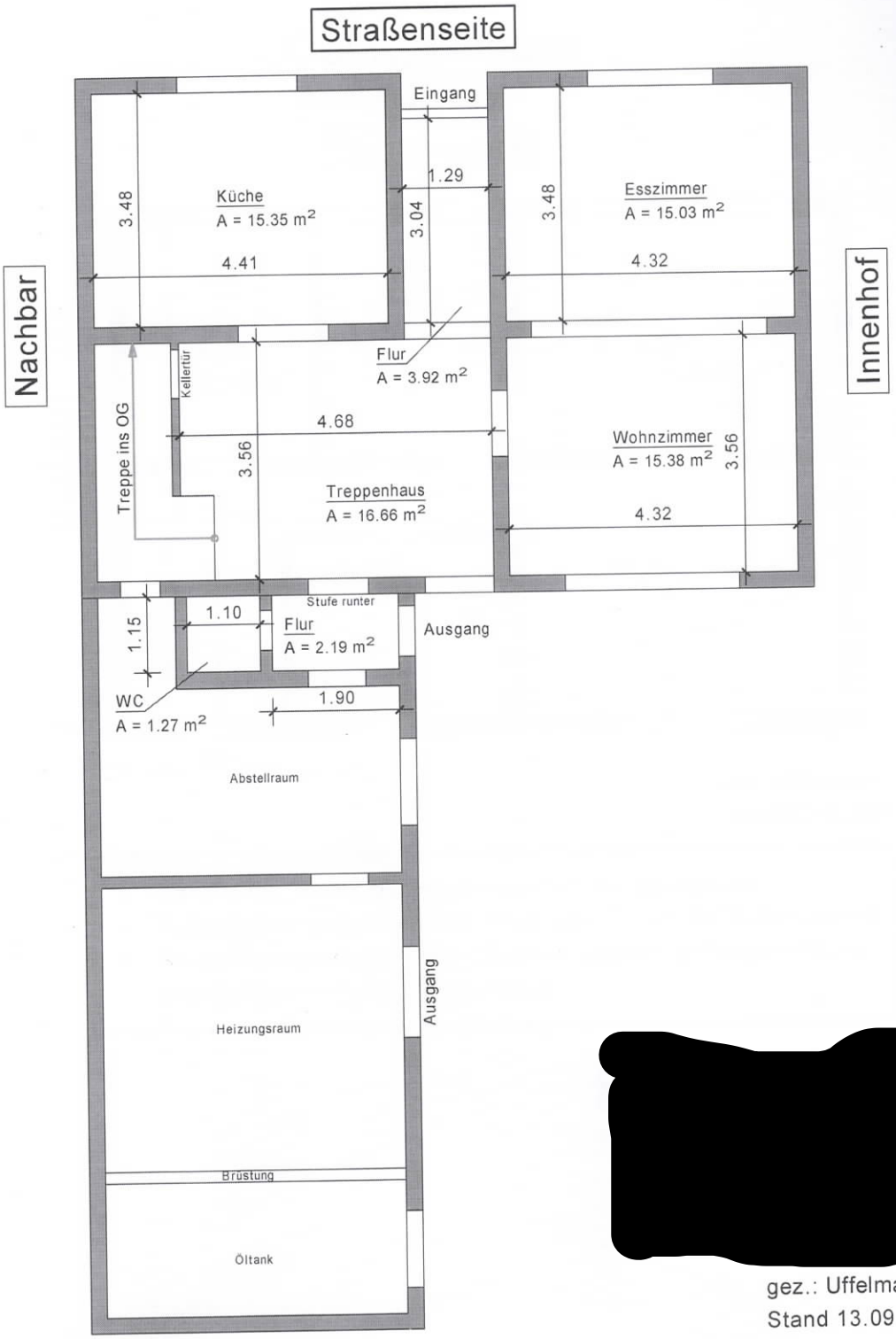

[redacted]

gez.: Uffelmann
Stand 13.09.2025

- Das Aufmaß wurde im ausgebauten Zustand durchgeführt.
- Schräg verlaufenden Wänden und Decken wurden die Maße gemittelt.
- Raumhöhen wurden von der Oberkante des Fertigfußbodens bis zur Unterkante der Fertigdecke gemessen.

© Urheberschutz
Die vorliegende Berechnung sowie die Zeichnungen sind urheberrechtlich geschützt. Eine Vervielfältigung oder anderweitige Verwendung durch Dritte ist nur mit schriftlicher Zustimmung des Unterzeichners gestattet.