

PROJEKT  
 UMNUTZUNG VON 2 GEWERBEEINHEITEN  
 ZU 2 WOHNUNGEN  
 FÖHRENSTRASSE 27+29  
 28207 BREMEN

BAUHERR  
 RHI GMBH  
 AM ALLERBERG 2  
 28832 ACHIM

PLAN  
 AUFTEILUNGSPLAN 2.OG

MASSTAB  
 1: 100

PLAN-NR.  
 04-AB001-04

BLATTGRÖSSE  
 DIN A3

GEZEICHNET  
 26.07.2025

ÄNDERUNG	INDEX	DATUM

BAUHERR  
 ARCHITEKT

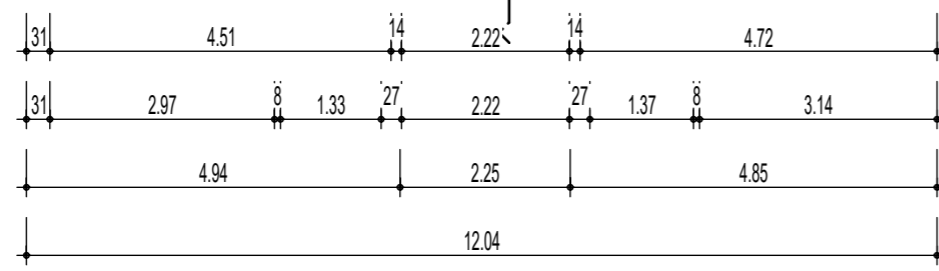
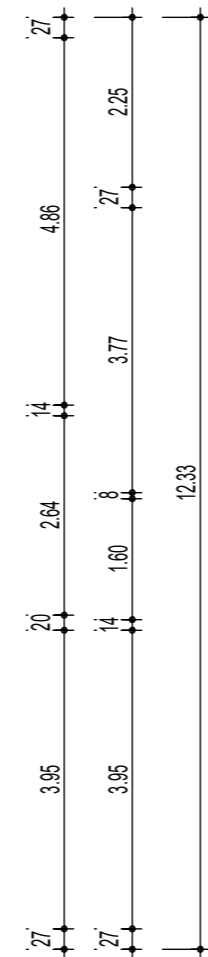
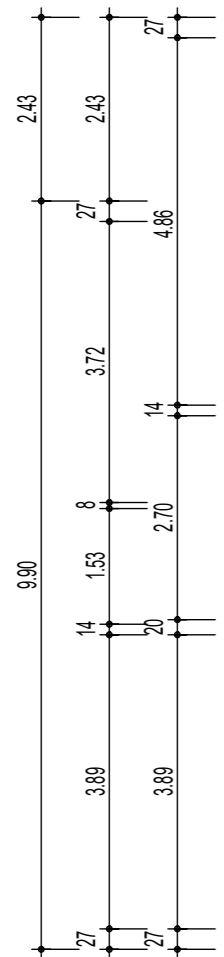
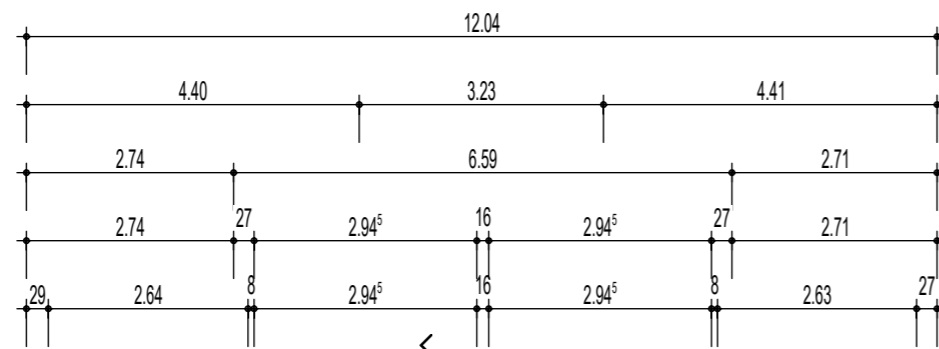

- ① Wohnung 01
- ② Wohnung 02
- ③ Wohnung 03
- ④ Wohnung 04
- ⑤ Wohnung 05
- ⑥ Wohnung 06
- ⑦ Wohnung 07
- ⑧ Wohnung 08
- ⊕ Gemeinschaftseigent

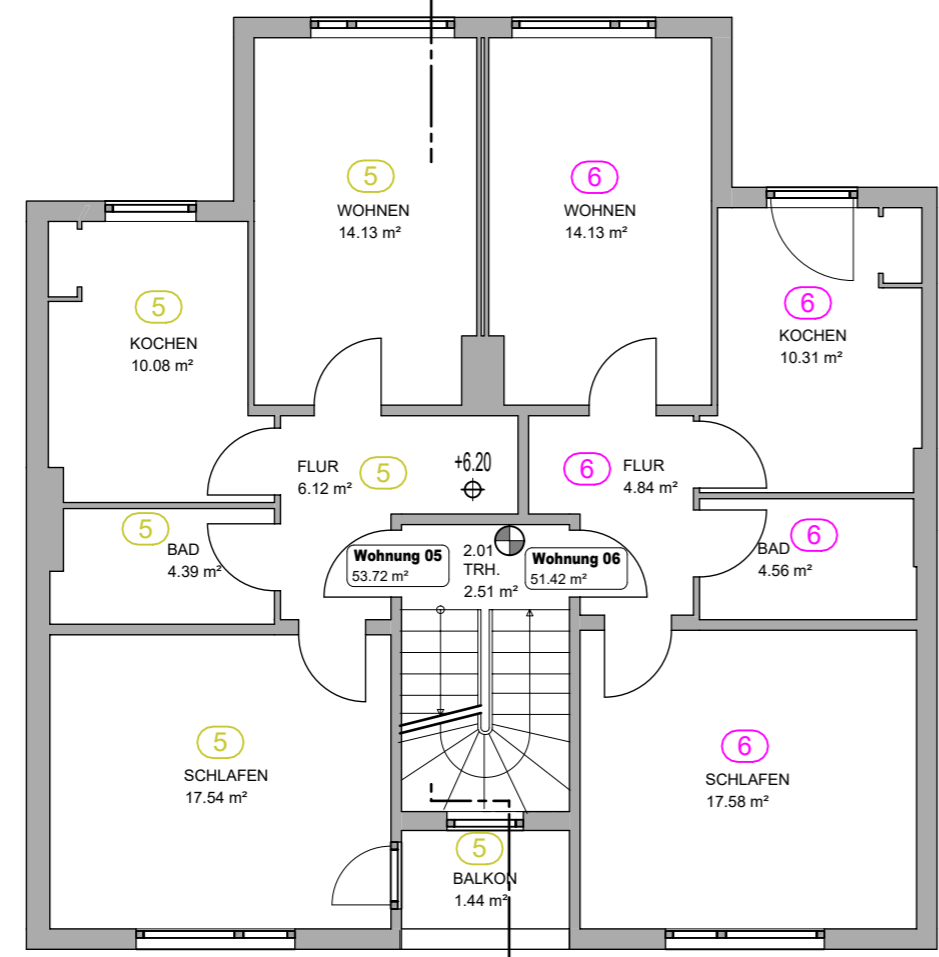

# GRUNDRISS 2. OBERGESCHOSS

