

Bauvorhaben: Wohnflächenberechnung nach WoFlV
 Großer Glinde Berg 18, Glinde

Auftraggeber: Baugesellschaft Alvens mbbh - Oberförsterkoppel 4a - 21521 Aumühle

Planverfasser: Ana-Helen Otto (MA Architektur)
 Röntgenstraße 27 - 22335 Hamburg
 Mobil: 0172/1730706

Plannummer:	PlanTitel:	Maßstab:	Plangröße:	Projektnummer:	Gezeichnet:	Datum:	Revidiert:
	Dachgeschoss	1 : 100	A4		Ana-Helen Otto	06.04.2026	



Ana-Helen Otto
 MA (Architektin)
 Hamburg · Planung · Bauabrechnung

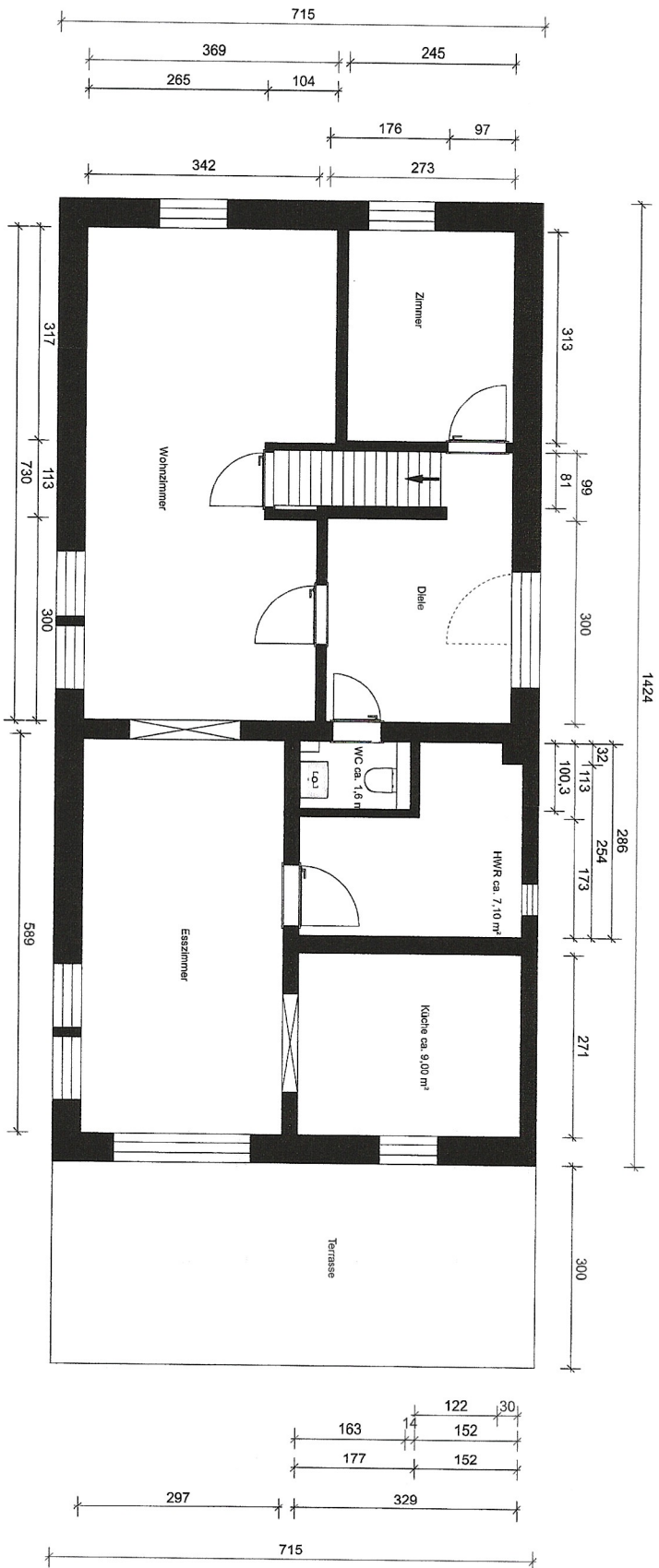

Bauherrn: Auftragsgeber: **Wohnflächenberechnung nach WoFlV**
 Großer Glinde Berg 18, Glinde **Baugesellschaft Ahrens mbH - Oberförstereckpoppel 4a - 21521 Aumühle**

Plannummer: PlanTitel: **Erdgeschoss** Maßstab: **1 : 100** Plangröße: **A4** Projektnummer: Gezeichnet: *Anna-Helen Otto* Datum: **06.04.2026** Revidiert:

Planverfasser: **Anna-Helen Otto (MA Architektur)**
 Rönigerstraße 27 - 22335 Hamburg
 Mobil: 0172/1730706

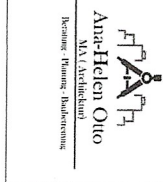

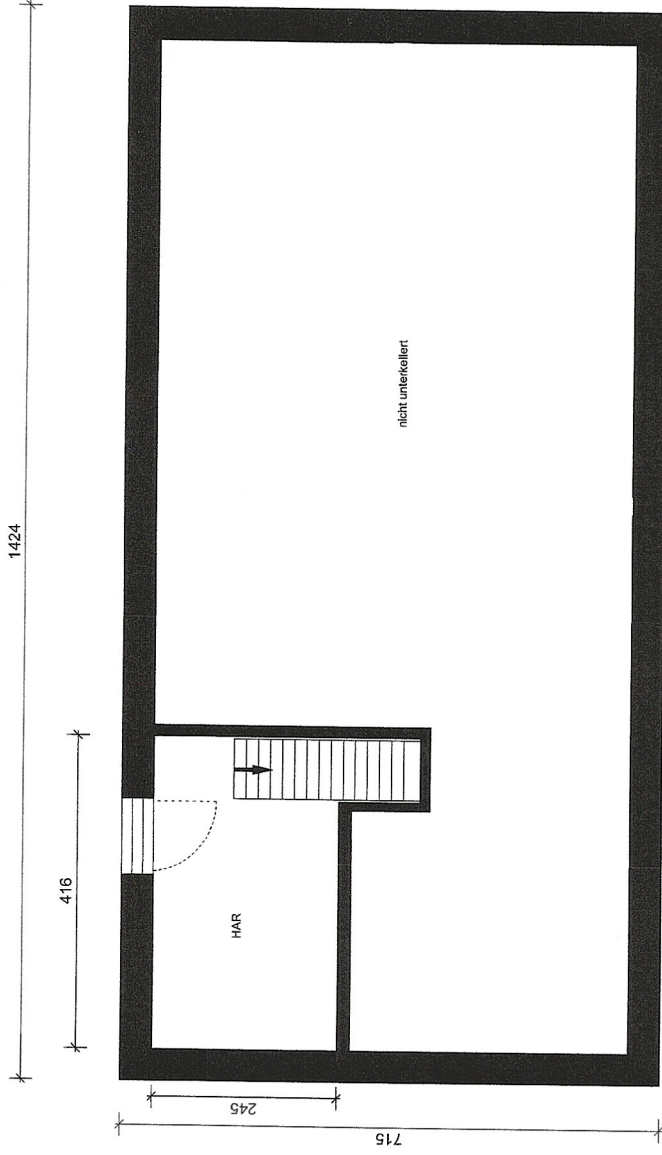

auvorhaben: Wohnflächenberechnung nach WoFIV Großer Glinde Berg 18, Glinde	Auftraggeber: Baugesellschaft Ahrens mbH - Oberförsterkoppel 4a-21521 Aumühle		Planverfasser: Ana-Helen Otto (MA Architektur) Röhlgenstraße 27- 22335 Hamburg Mobil: 0172/1730706	
	Maßstab: 1 : 100	Plangröße: A4	Gezeichnet: <i>Ana Helen Otto</i>	Datum: 06.04.2026
PlanTitel: Kellergeschoss	Revidiert:			