

EINHEIT 12

| | |
|---------|----------|
| Raum 1 | 83,30 qm |
| WC | 0,86 qm |
| WC | 2,33 qm |
| Abstell | 2,38 qm |
| Balkon | 1,67 qm |
| E 12 | 90,54 qm |

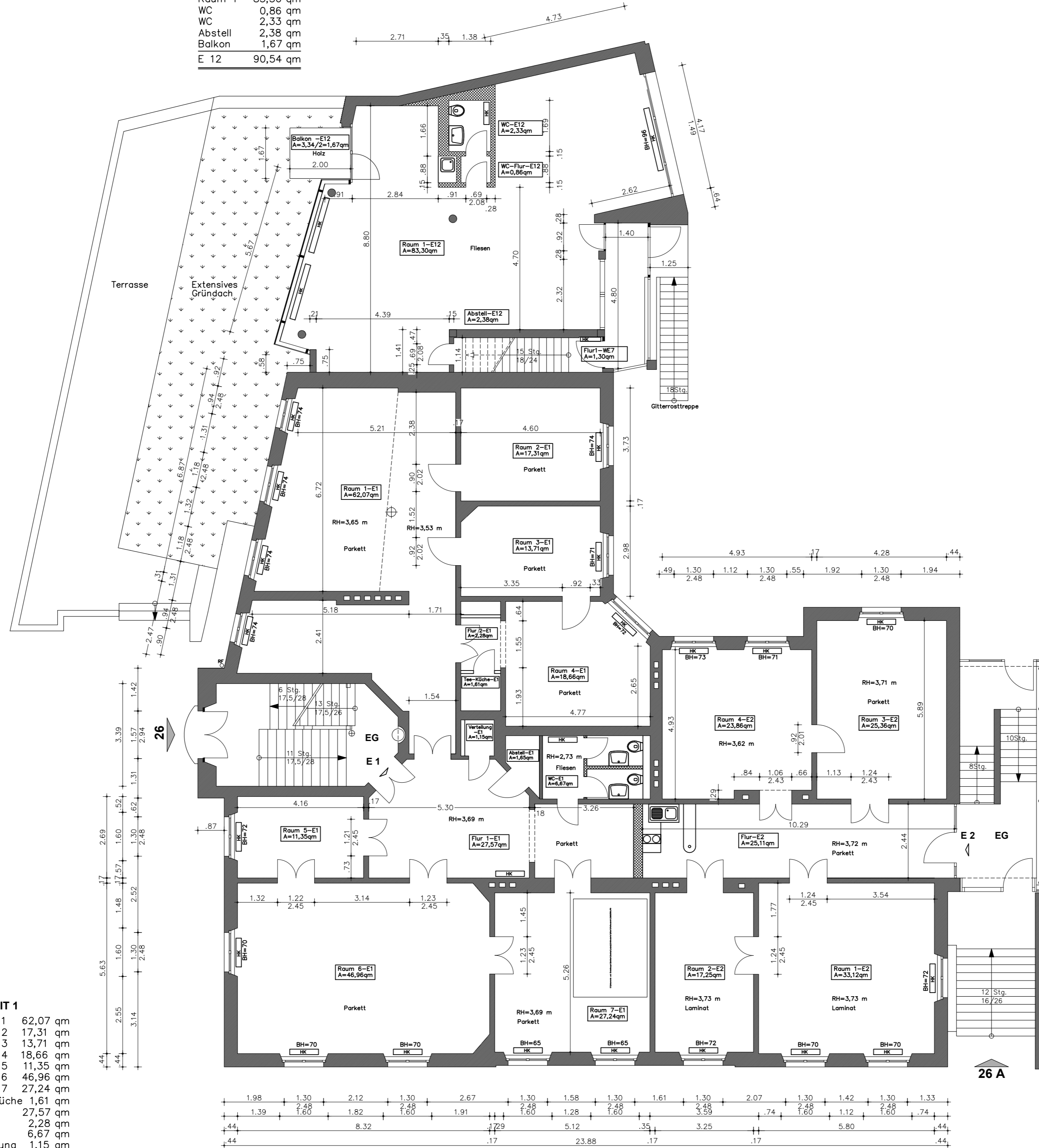

EINHEIT 1

| | |
|------------|-----------|
| Raum 1 | 62,07 qm |
| Raum 2 | 17,31 qm |
| Raum 3 | 13,71 qm |
| Raum 4 | 18,66 qm |
| Raum 5 | 11,35 qm |
| Raum 6 | 46,96 qm |
| Raum 7 | 27,24 qm |
| Tea-Küche | 1,61 qm |
| Flur 1 | 27,57 qm |
| Flur 2 | 2,28 qm |
| WC | 6,67 qm |
| Verteilung | 1,15 qm |
| Abstell | 1,65 qm |
| E 1 | 238,23 qm |

EINHEIT 2

| | |
|----------|-----------|
| Raum 1 | 33,12 qm |
| Raum 2 | 17,25 qm |
| Raum 3 | 25,36 qm |
| Raum 4 | 23,86 qm |
| Flur | 25,11 qm |
| WC in KG | 1,66 qm |
| WC in KG | 1,70 qm |
| E 2 | 128,06 qm |

- Mauerwerk
- Leichte Trennwand
- Höhenpunkt
- Raumhöhe
- Brüstungshöhe
- Drempelhöhe
- WC mit Spülkasten
- Duschtasse
- Badewanne
- Handwaschbecken
- Elektroherd
- Spüle
- Heizkörper

| | |
|------------|---|
| PROJEKT | Pfaffendorfer 26/26A -Leipzig- |
| VERWALTER | ROSENHOF Grundstücksverwaltungs GmbH Heußweg 35 20255 Hamburg |
| BESTAND | Ingenieurbüro für Hochbau Dipl.-Ing. Wulf Krüger Heinrich-Heine-Str. 16 15345 Altlandsberg Tel.: 033438-67900 Fax: 033438-60394 email: wulf.krueger@t-online.de |
| GEBÄUDE | Pfaffendorfer Str. 26/26A 04105 Leipzig |
| EBENE | ERDGESCHOSS |
| PLANART | BESTAND |
| DATUM | |
| GEZEICHNET | Lindenkugel/08.2007 |
| MASSSTAB | 1 : 100 |
| BLATT-NR. | B - 02 |

Erdgeschoss