



- Mauerwerk
- Leichte Trennwand
- Höhengpunkt
- Raumhöhe
- Brüstungshöhe
- Drenpelhöhe
- WC mit Spülkasten
- Duschtasse
- Badewanne
- Handwaschbecken
- Elektroherd
- Spüle
- Heizkörper

PROJEKT	Pfaffendorfer 26/26A -Leipzig-
VERWALTER	ROSENHOF Grundstückverwaltungs GmbH Heußweg 35 20255 Hamburg
BESTAND	Ingenieurbüro für Hochbau Wulf Krüger Heinrich-Heine-Str. 16 15345 Altlandsberg Tel.: 033438-67000 Fax: 033438-60394 email: wulf.krueger@t-online.de
GEBAUDE	Pfaffendorfer Str. 26/26A 04105 Leipzig
EBENE	SOUTERRAIN
PLANART	BESTAND
Maßstab	1 : 100 B - 01

Souterrain



EINHEIT 12

Raum 1	83,30 qm
WC	0,86 qm
WC	2,33 qm
Abstell	2,38 qm
Balkon	1,67 qm
E 12	90,54 qm

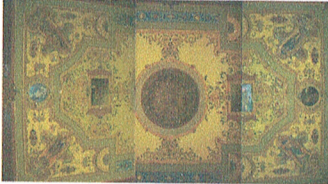

EINHEIT 1

Raum 1	62,07 qm
Raum 2	17,31 qm
Raum 3	13,71 qm
Raum 4	18,66 qm
Raum 5	11,35 qm
Raum 6	46,96 qm
Raum 7	27,24 qm
Tee-Küche	1,61 qm
Flur 1	27,57 qm
Flur 2	2,28 qm
WC	6,67 qm
Verteilung	1,15 qm
Abstell	1,65 qm
E 1	238,23 qm

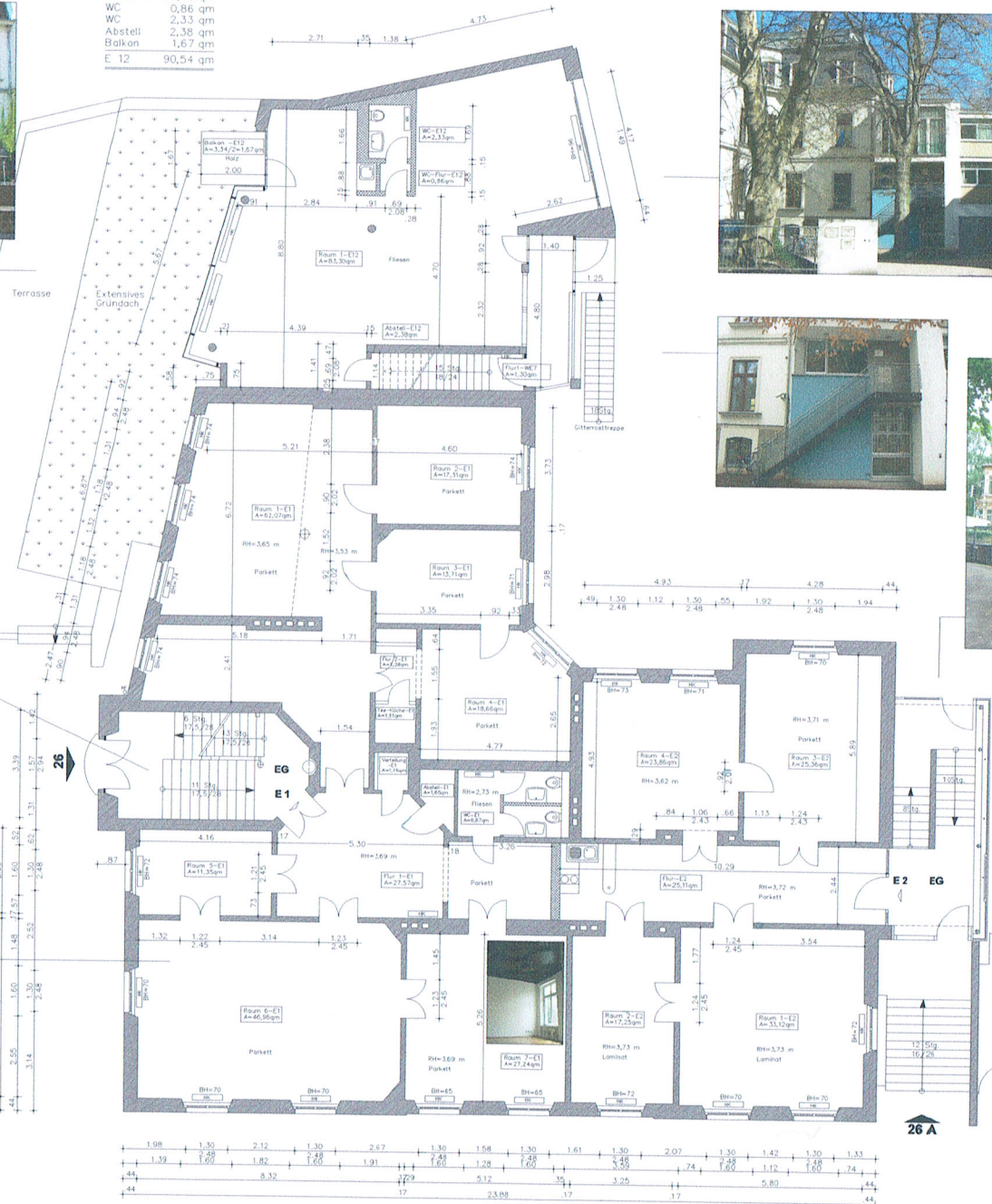

Erdgeschoss

- Mauerwerk
- Leichte Trennwand
- Höhenpunkt
- Raumhöhe
- Brüstungshöhe
- Drempelhöhe
- WC mit Spülkasten
- Duschtasse
- Badewanne
- Handwaschbecken
- Elektroherd
- Spüle
- Heizkörper

PROJEKT	Pfaffendorfer 26/26A -Leipzig-
VERBAUER	ROSENHOF
	Grundstücksverwaltungs GmbH Heußing 35 20255 Hamburg
BESTAND	Ingenieurbüro für Hochbau Wulf Krüger
	Heinrich-Heine-Str. 16 15345 Altlandsberg Tel.: 033438-67900 Fax: 033438-60394 email: wulf.krueger@t-online.de
GERÄUDE	Pfaffendorfer Str. 26/26A 04105 Leipzig
ORNE	ERDGESCHOSS
PLANART	BESTAND
DATE	12.09.2007
SCALE	1 : 100
NO. / SHEET	B - 02

EINHEIT 2

Raum 1	33,12 qm
Raum 2	17,25 qm
Raum 3	25,36 qm
Raum 4	23,86 qm
Flur	25,11 qm
WC in KG	1,56 qm
WC in KG	1,70 qm
E 2	128,06 qm



EINHEIT 3

Raum 1	62,30
Raum 2	17,31
Raum 3	13,71
Raum 4	21,04
Tee-Küche	1,64
E 3	116,00



EINHEIT 9

Raum 1-E9	26,82qm
-----------	---------

EINHEIT 10

Raum 1-E10	46,96qm
------------	---------

EINHEIT 11

Raum 1-E11	11,35 qm
------------	----------

WOHNUNG 7

Raum 1	54,08 qm
Raum 2	19,54 qm
Raum 3	12,02 qm
Bad	4,20 qm
Abstell	3,70 qm
Flur	4,16 qm
Flur	1,30 qm
Balkon	1,67 qm
WE 7	100,67 qm



1.Obergeschoss



EINHEIT 4

Raum 1-E4	11,83 qm
-----------	----------

EINHEIT 5

Raum 1-E5	11,56 qm
-----------	----------

EINHEIT 6

Raum 1-E6	25,36qm
-----------	---------

EINHEIT 7

Raum 1-E7	33,12 qm
-----------	----------

EINHEIT 8

Raum 1-E8	17,25 qm
-----------	----------

- Mauerwerk
- Leichte Trennwand
- Höhenpunkt
- Raumhöhe
- Brüstungshöhe
- Drempelhöhe
- WC mit Spülkasten
- Duschtaße
- Badewanne
- Handwaschbecken
- Elektroherd
- Spüle
- Heizkörper

PROJEKT **Pfaffendorfer
26/26A
-Leipzig-**

VERWALTER **ROSENHOF**

Grundstücksverwaltungs GmbH
Haußweg 35
20255 Hamburg

BESTAND **Ingenieurbüro für Hochbau
Wulf Krüger**

Heinrich-Heine-Str. 16
15345 Altlandsberg
Tel.: 033438-67900
Fax: 033438-60394
email: wulf.krueger@t-online.de

GERÄUDE **Pfaffendorfer Str. 26/26A
04105 Leipzig**

EBENE **1.OBERGESCHOSS**

PLANART **BESTAND**

Scale	1:100
Project	Leipzig/26_2007
Date	11.12.07
Author	B-03

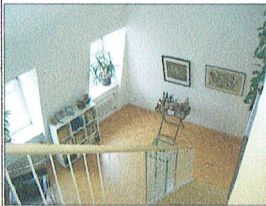

WOHNUNG 6 (Maisonette)

- Raum 1 16,94 qm
- Raum 2 9,59 qm
- Küche 12,46 qm
- Bad 4,51 qm
- Flur 1 6,05 qm
- Abstell 1,79 qm
- Raum 3 17,59 qm
- Raum 4 13,64 qm
- Flur 2 1,68 qm
- Terrasse 1,69 qm
- WE 6 85,54 qm

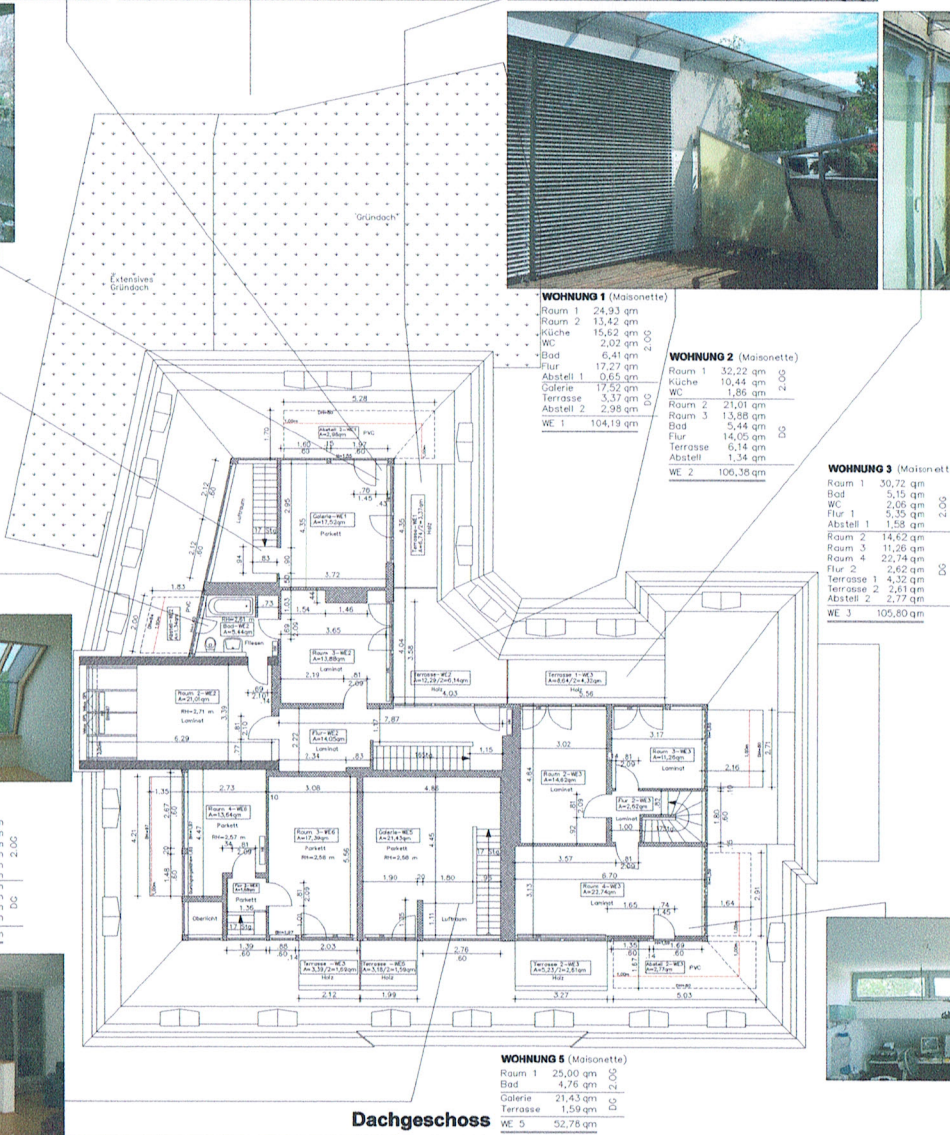

- Mauerwerk
- Leichte Trennwand
- Höhenpunkt
- Raumhöhe
- Brüstungshöhe
- Drempelhöhe
- WC mit Spülkasten
- Duschtaasse
- Badewanne
- Handwaschbecken
- Elektroherd
- Spüle
- Heizkörper

PROJEKT	Pfaffendorfer 26/26A -Leipzig-
VERTRÄGER	ROSENHOF
VERSTAND	Grundstückverwaltungs GmbH Heudweg 35 20255 Hamburg
BESTAND	Ingenieurbüro für Hochbau Wulf Krüger Heinrich-Heine-Str. 16 15345 Altlandsberg Tel: 033438-67900 Fax: 033438-60394 email: wulf.krueger@online.de
GEBÄUDE	Pfaffendorfer Str. 26/26A 04105 Leipzig
EBENE	DACHGESCHOSS
PLANART	BESTAND
MASSSTAB	1:100 B-05



Ansicht Pfaffendorfer Strasse



Ansicht Pfaffendorfer Strasse



**Ansicht von Westen
-Pfaffendorfer Strasse-**



Ansicht Pfaffendorfer Strasse

PROJEKT	Pfaffendorfer 26/26A -Leipzig-		
VERWALTER	ROSENHOF		
	Grundstücksverwaltungs GmbH Heußweg 35 20255 Hamburg		
BESTAND	Ingenieurbüro für Hochbau Wulf Krüger		
	Heinrich-Heine-Str. 16 15345 Alllandsberg Tel.: 033438-67900 Fax: 033438-60394 email: wulf.krueger@t-online.de		
GEBAUDE	Pfaffendorfer Str. 26/26A 04105 Leipzig		
EBENE	ANSICHT WEST - Pfaffendorfer Strasse -		
PLANWIT	BESTAND		
DATE	08.09.2017	SCALE	1 : 100 B - 07
<small>© Projekt Leipzig, Pfaffendorfer Strasse Bestand.dwg</small>			

Ansicht Parthenstrasse Strasse



Ansicht von Norden
-Parthenstrasse-



Ansicht Pfaffendorfer Strasse

PROJEKT	Pfaffendorfer 26/26A -Leipzig-		
VERWALTER	ROSENHOF Grundstücksverwaltungs GmbH Haußweg 35 20255 Hamburg		
BESTAND	Ingenieurbüro für Hochbau Wulf Krüger Heinrich-Heine-Str. 16 15345 Altlandsberg Tel.: 033438-67900 Fax: 033438-60394 email: wulf.krueger@t-online.de		
GERÄUDE	Pfaffendorfer Str. 26/26A 04105 Leipzig		
ERBNE	ANSICHT NORD - Parthenstrasse -		
PLANART	BESTAND		
Maßstab	1 : 100	Blatt-Nr.	B - 08
<small>© Ingenieurbüro für Hochbau Wulf Krüger, Altlandsberg</small>			



**Ansicht von Osten
-Uferstrasse-**

**Ansicht von Süden
-Uferstrasse-**

Ansicht Garagen

PROJEKT	Pfaffendorfer 26/26A -Leipzig-		
VERWALTER	ROSENHOF 		
	Grundstücksverwaltungs GmbH Haußweg 35 20255 Hamburg		
BESTAND	Ingenieurbüro für Hochbau Wulf Krüger 		
	Heinrich-Helne-Str. 16 16345 Alltandsberg Tel.: 033438-67900 Fax: 033438-60394 email: wulf.krueger@t-online.de		
GERÄUDE	Pfaffendorfer Str. 26/26A 04105 Leipzig		
EBENE	ANSICHT OST / SÜD - Uferstrasse -		
PLANART	BESTAND		
Blatt	1	Blätter	1
Blattname	103/08/207	Blatt-Nr.	
Blatt-Nr.		Blatt-Nr.	
1 : 100		B - 08	
<small> Wulf Krüger & Wulf Krüger / Alltandsberg.de </small>			



Ansicht Pfaffendorfer Strasse Ecke Uferstrasse



Ansicht Pfaffendorfer Strasse Ecke Uferstrasse

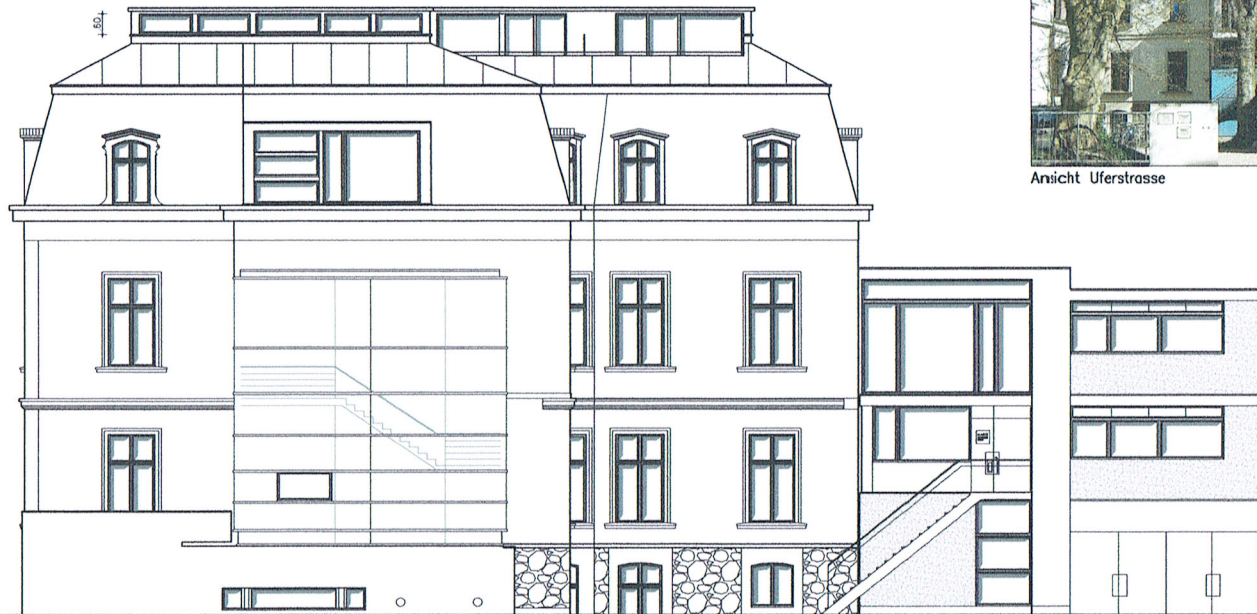

**Ansicht von Süden
-Uferstrasse-**



Ansicht Uferstrasse

PROJEKT	Pfaffendorfer 26/26A -Leipzig-
VERWALTER	ROSENHOF Grundstücksverwaltungs GmbH Heußweg 35 20255 Hamburg
BESTAND	Ingenieurbüro für Hochbau Wulf Krüger Heinrich-Heine-Str. 16 15345 Altlandsberg Tel.: 033438-67900 Fax: 033438-60394 email: wulf.krueger@t-online.de
GERÄUKE	Pfaffendorfer Str. 26/26A 04105 Leipzig
EBENE	ANSICHT SÜD - Uferstrasse -
PLANART	BESTAND
DATE	1 : 100 B - 10