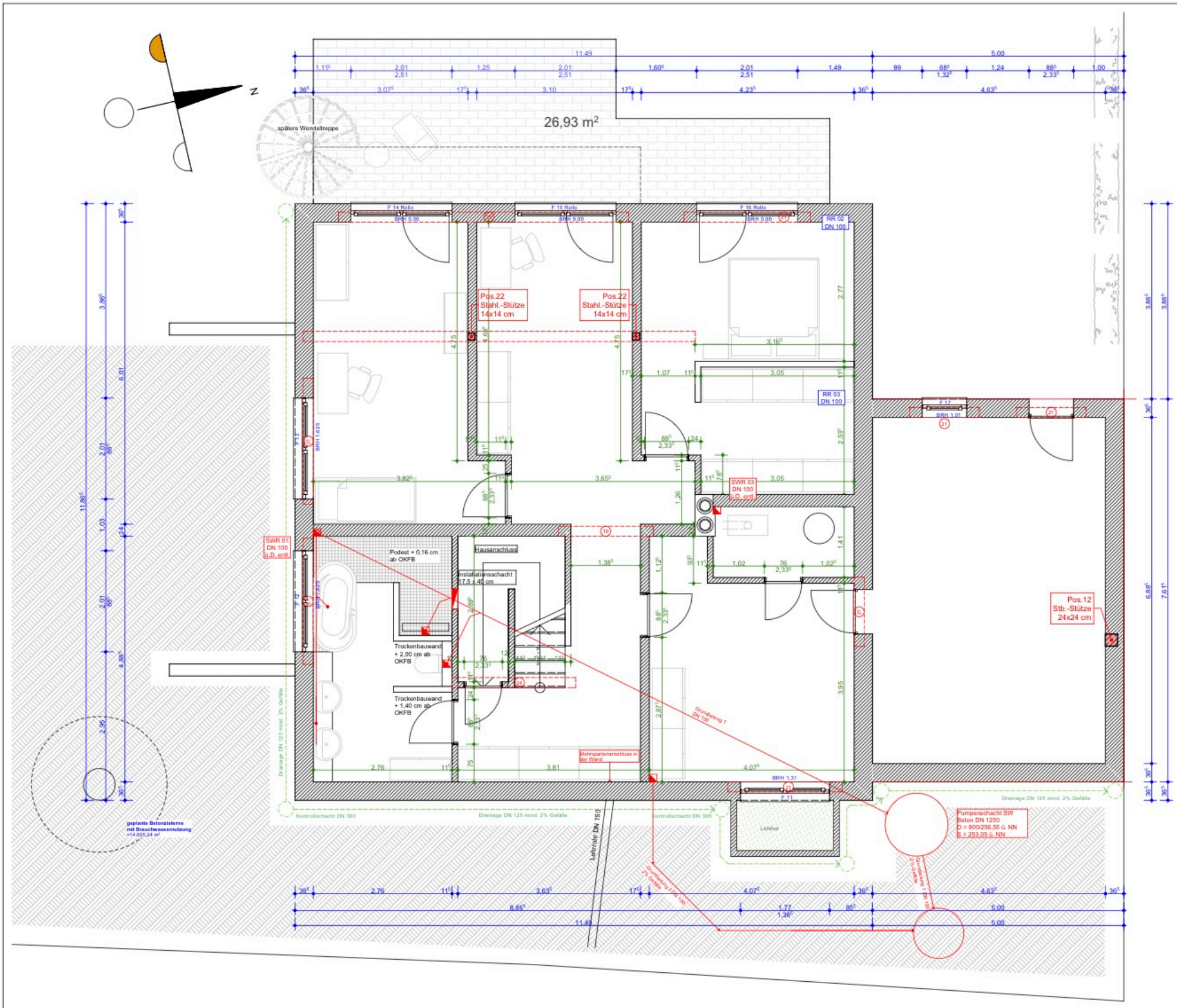
26,93 m²
spätere Wendeltreppe
Pos.22
Stahl.-Stütze
14x14 cm
Pos.22
Stahl.-Stütze
14x14 cm
RR 02
DN 100
RR 03
DN 100
SWR 03
DN 100
u.D. entl.
SWR 01
DN 100
u.D. entl.
Podest + 0,16 cm
ab OKFB
Hausanschluss
Installationsschacht
17,5 x 40 cm
Trockenbauwand
+ 2,00 cm ab
OKFB
Trockenbauwand
+ 1,40 cm ab
OKFB
Pos.12
Stb.-Stütze
24x24 cm
Mehrspartenanschluss in der Wand
Grundleitung 1
DN 100
Pumpenschacht SW
Beton DN 1250
D = 800/256,55 ü. NN
S = 253,05 ü. NN
Drainage DN 125 mind. 2% Gefälle
Kontrollschacht DN 300
Lichthof
Leitrohr DN 150
geplante Betonzisterne
mit Brauchwassernutzung
=14,625,24 m³