

Balkenlage

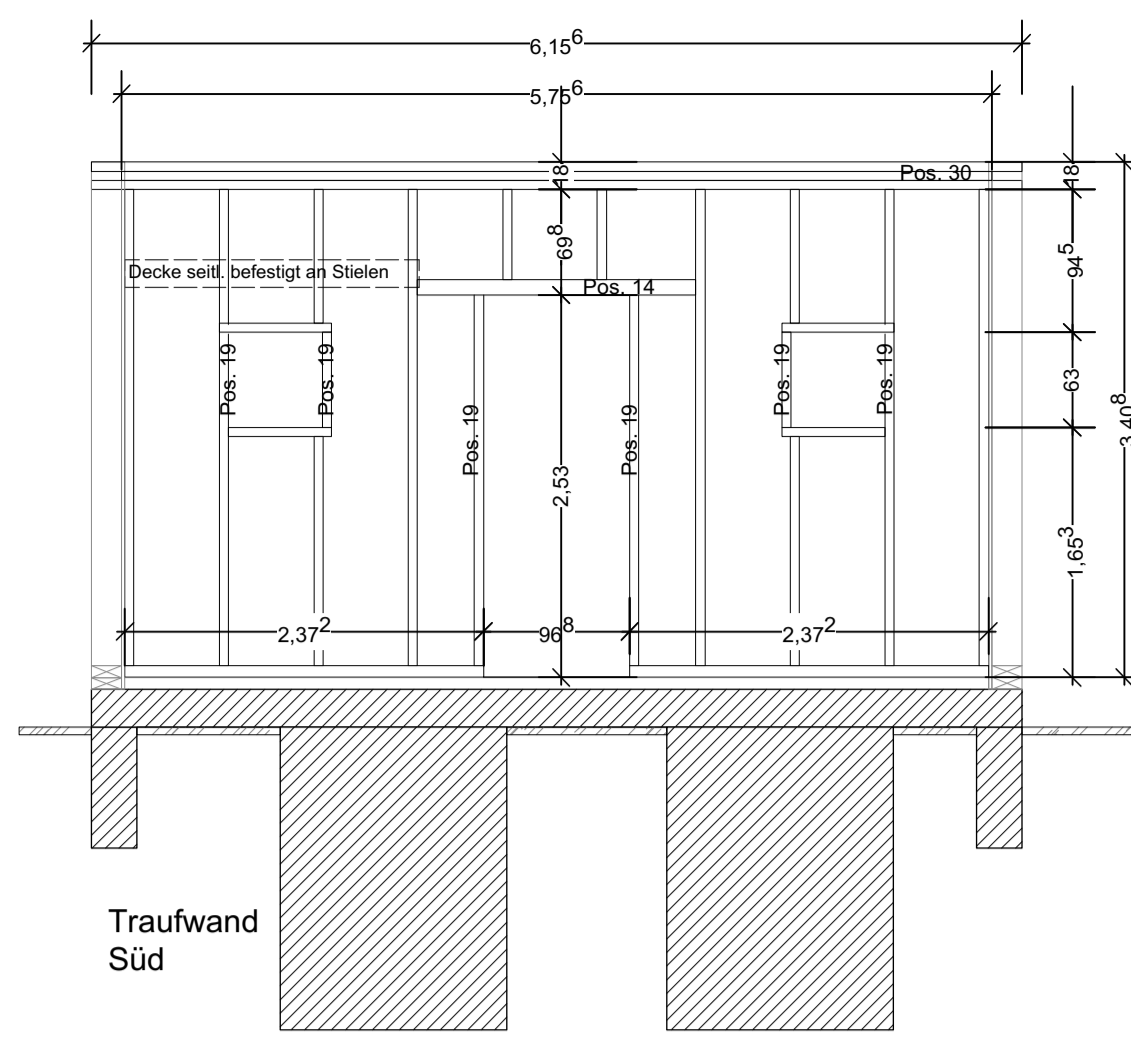

Traufwand Süd

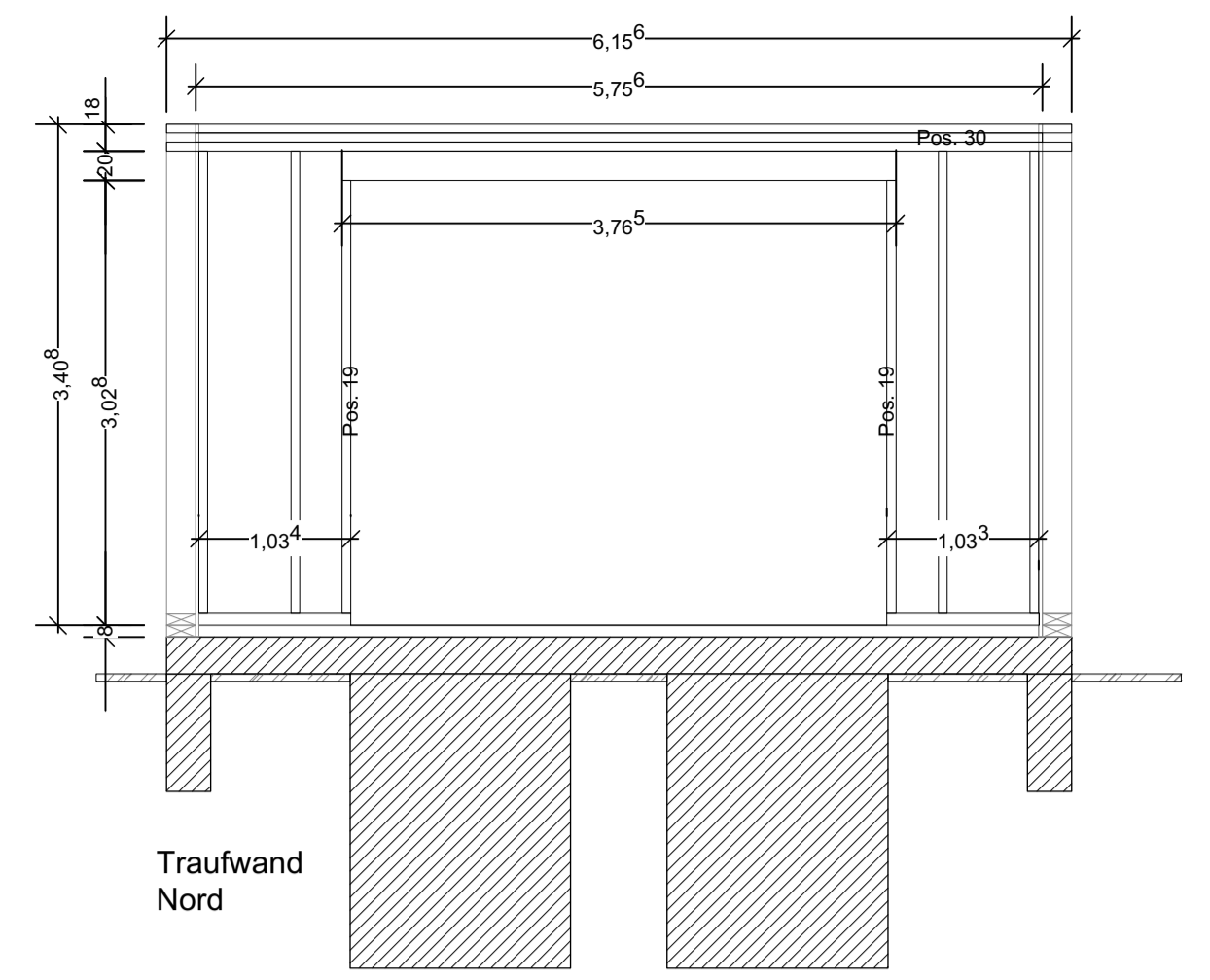

Traufwand Nord

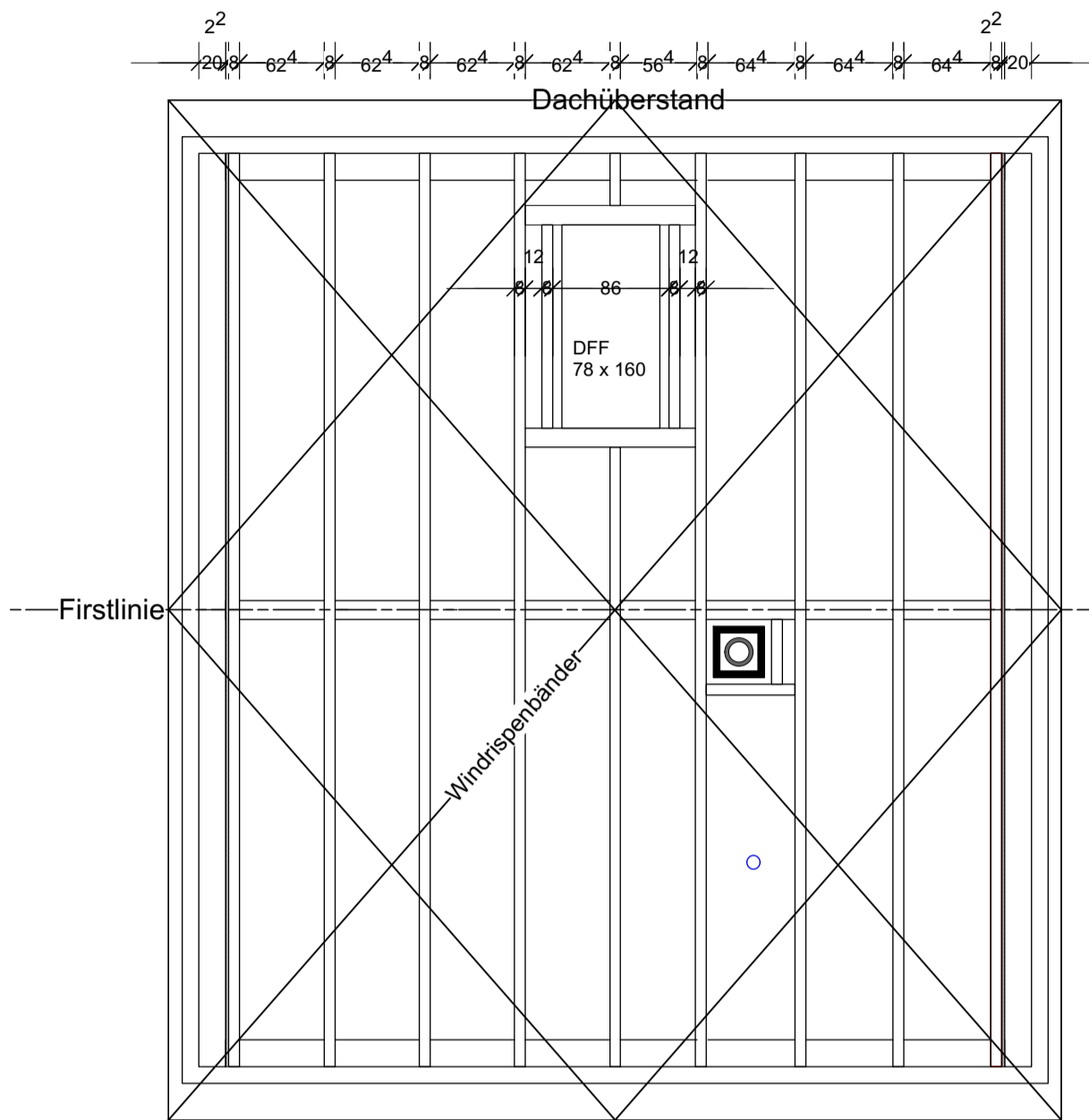

Sparrenlage

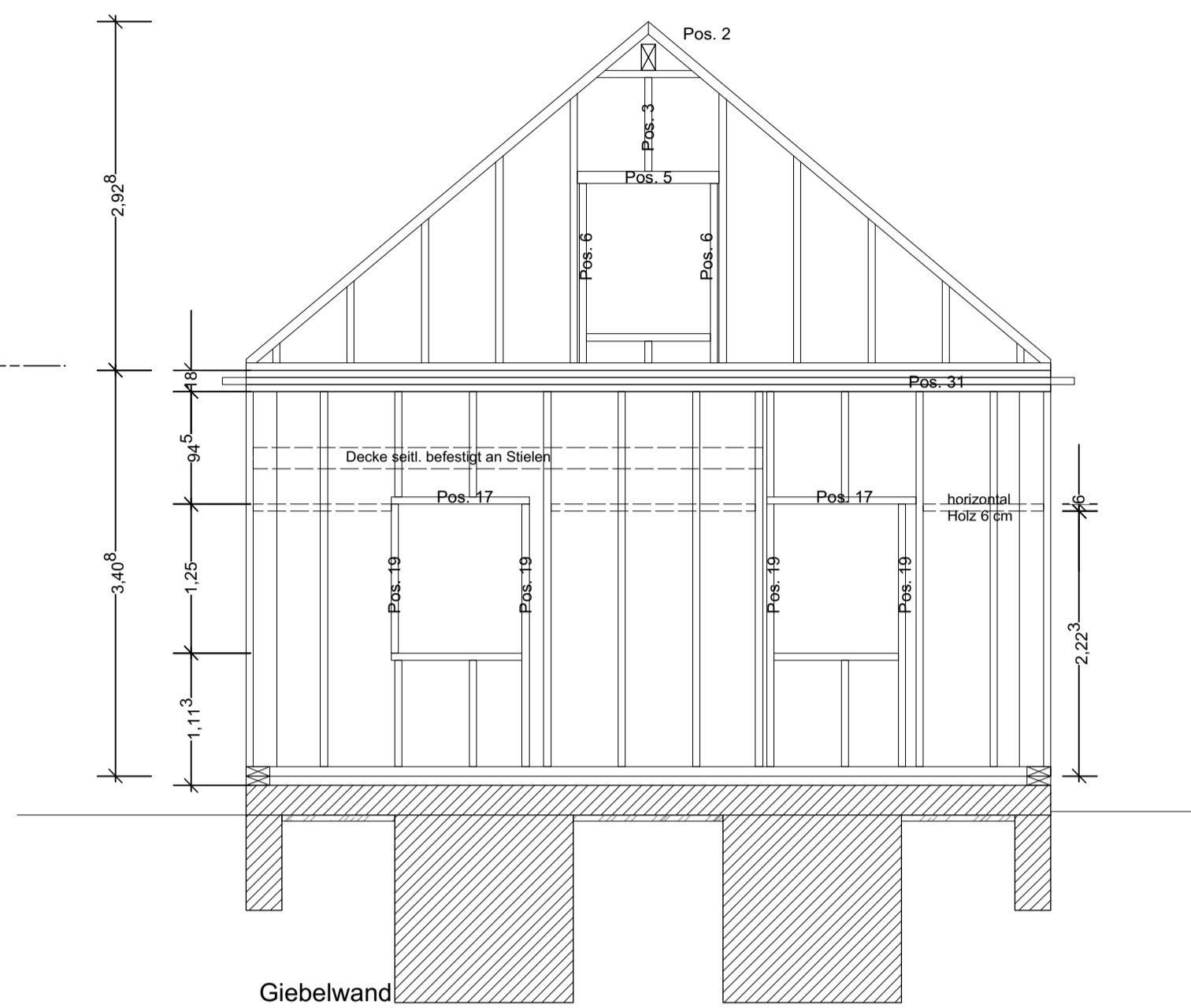

Giebelwand West

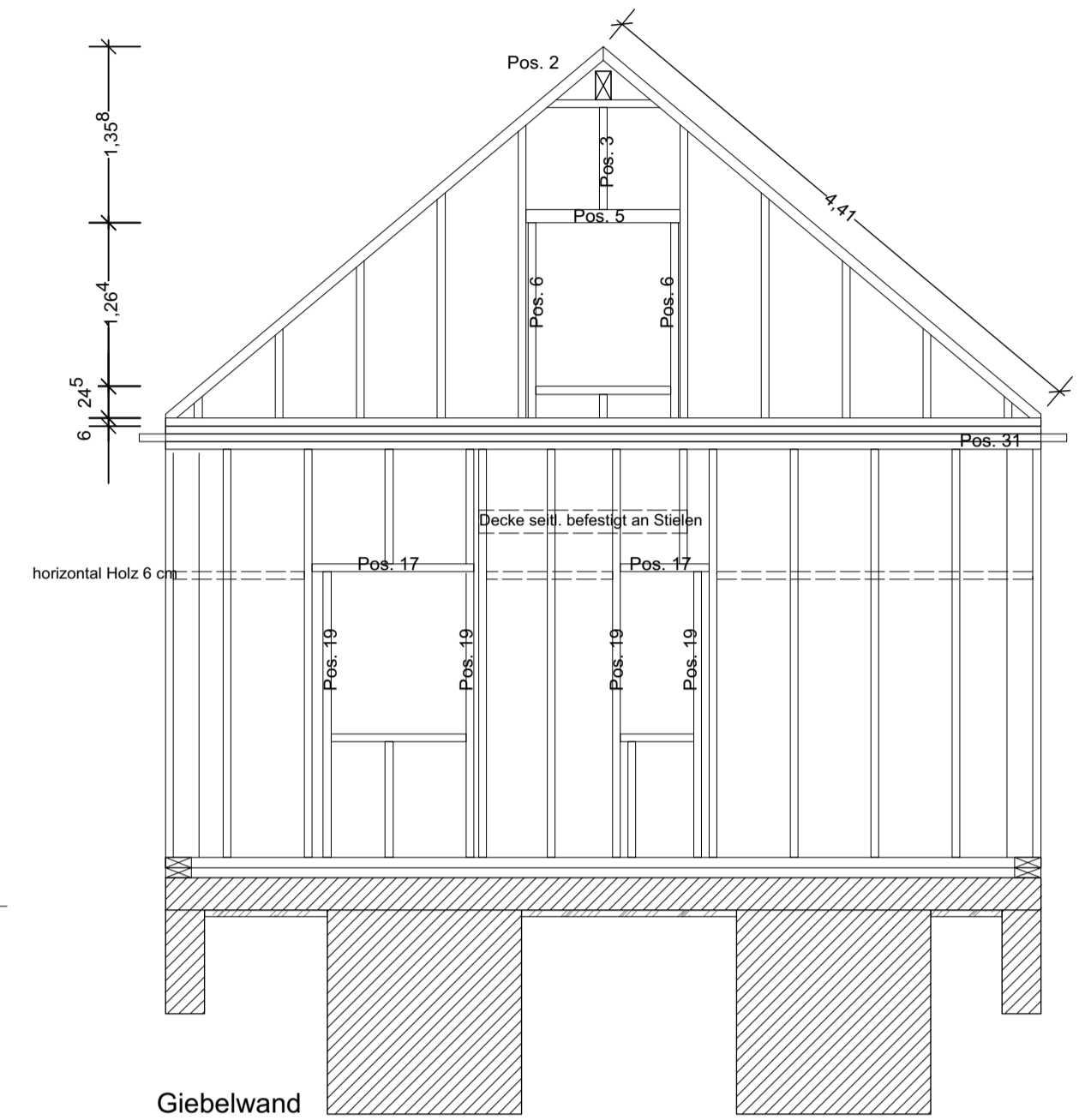

Giebelwand Ost

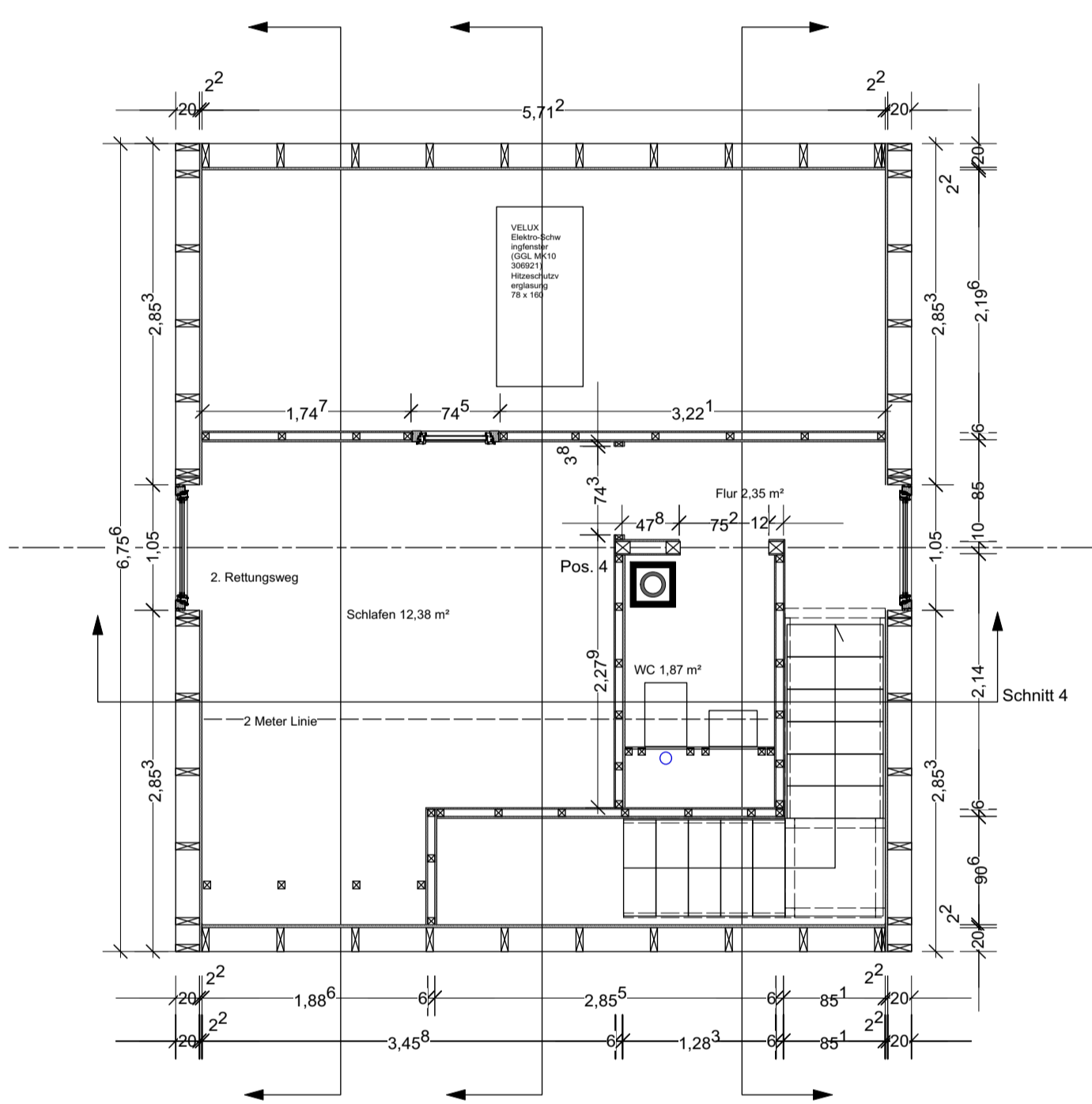

Grundriss OG

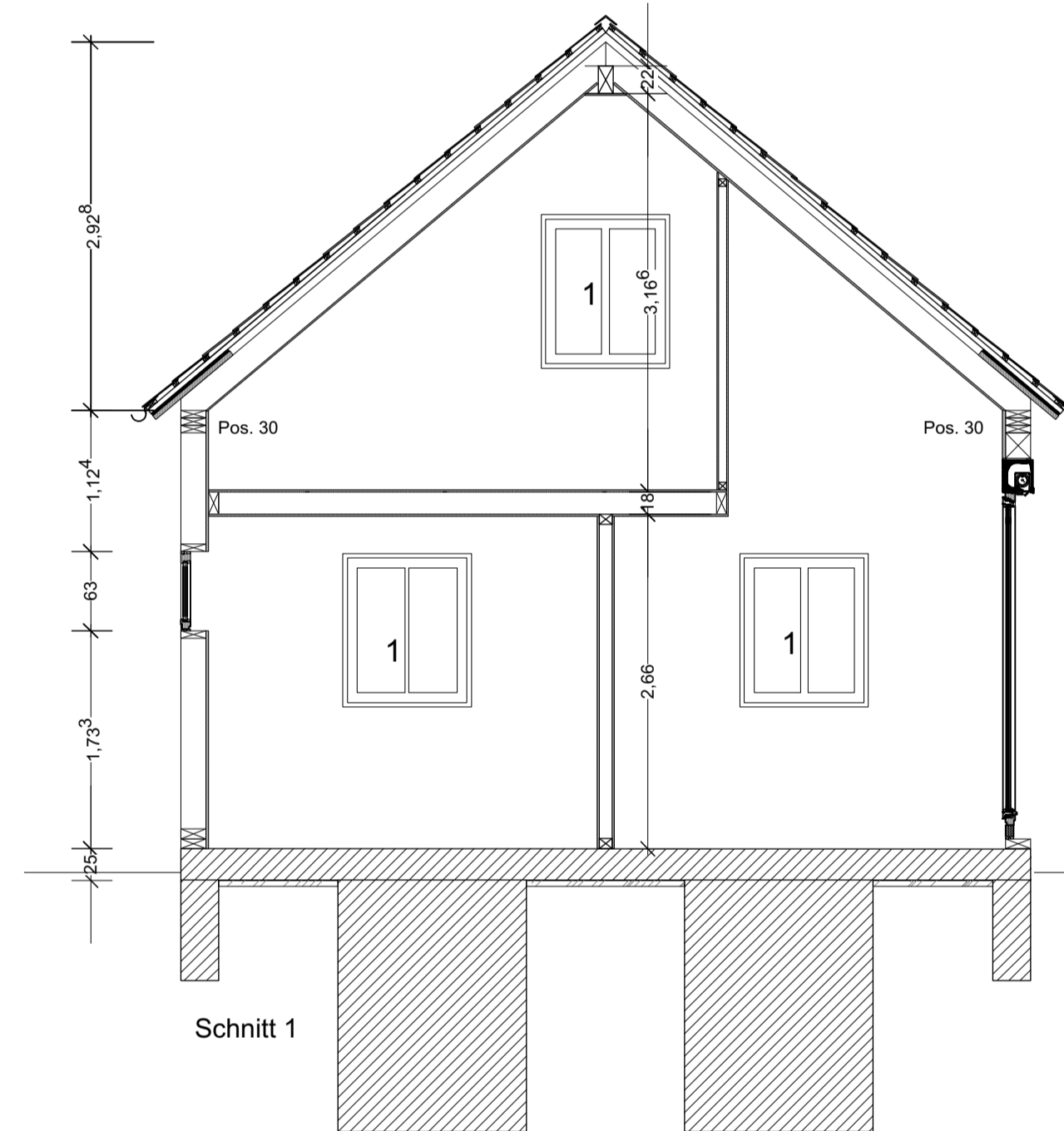

Schnitt 1

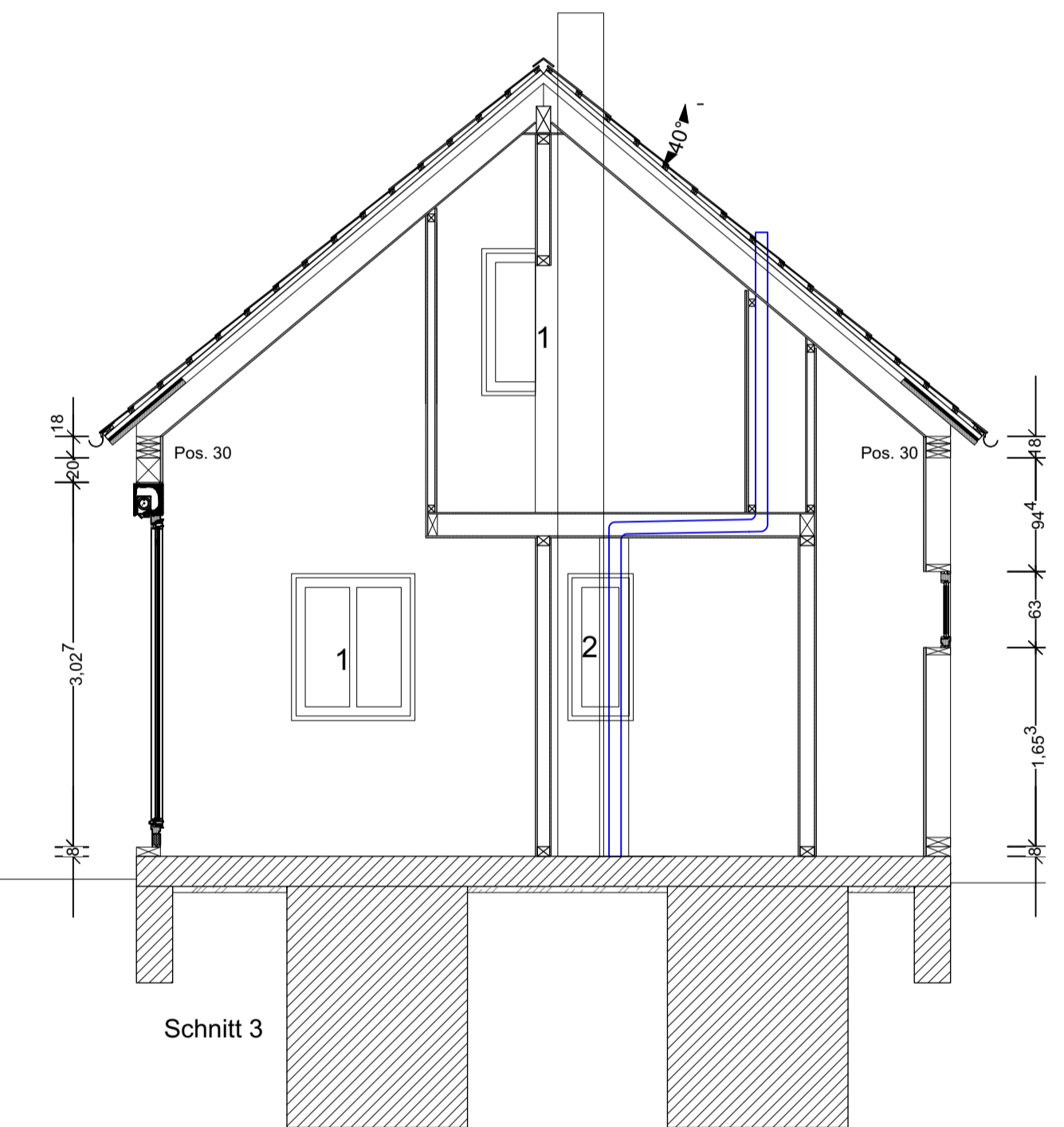

Schnitt 3

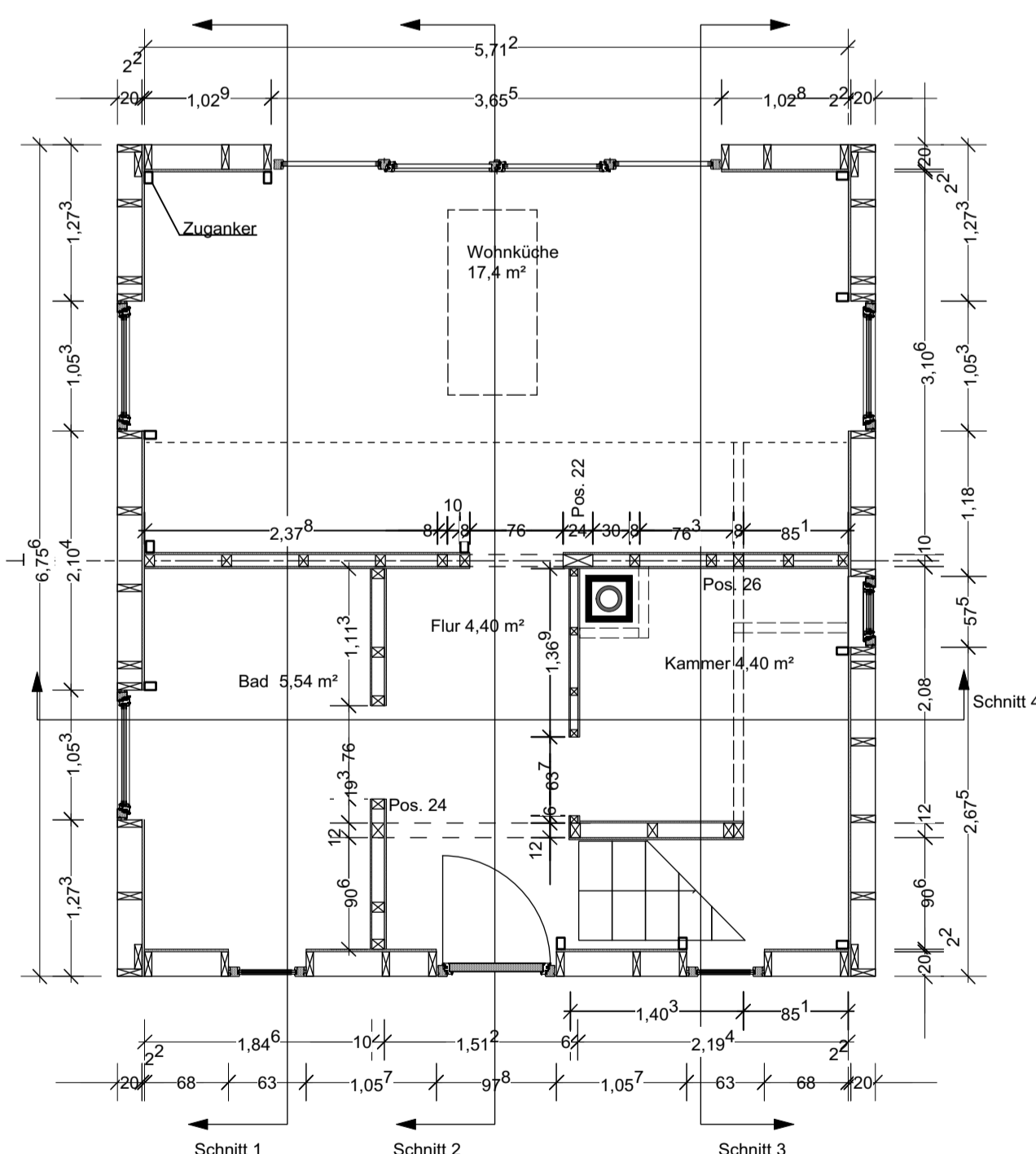

Grundriss EG

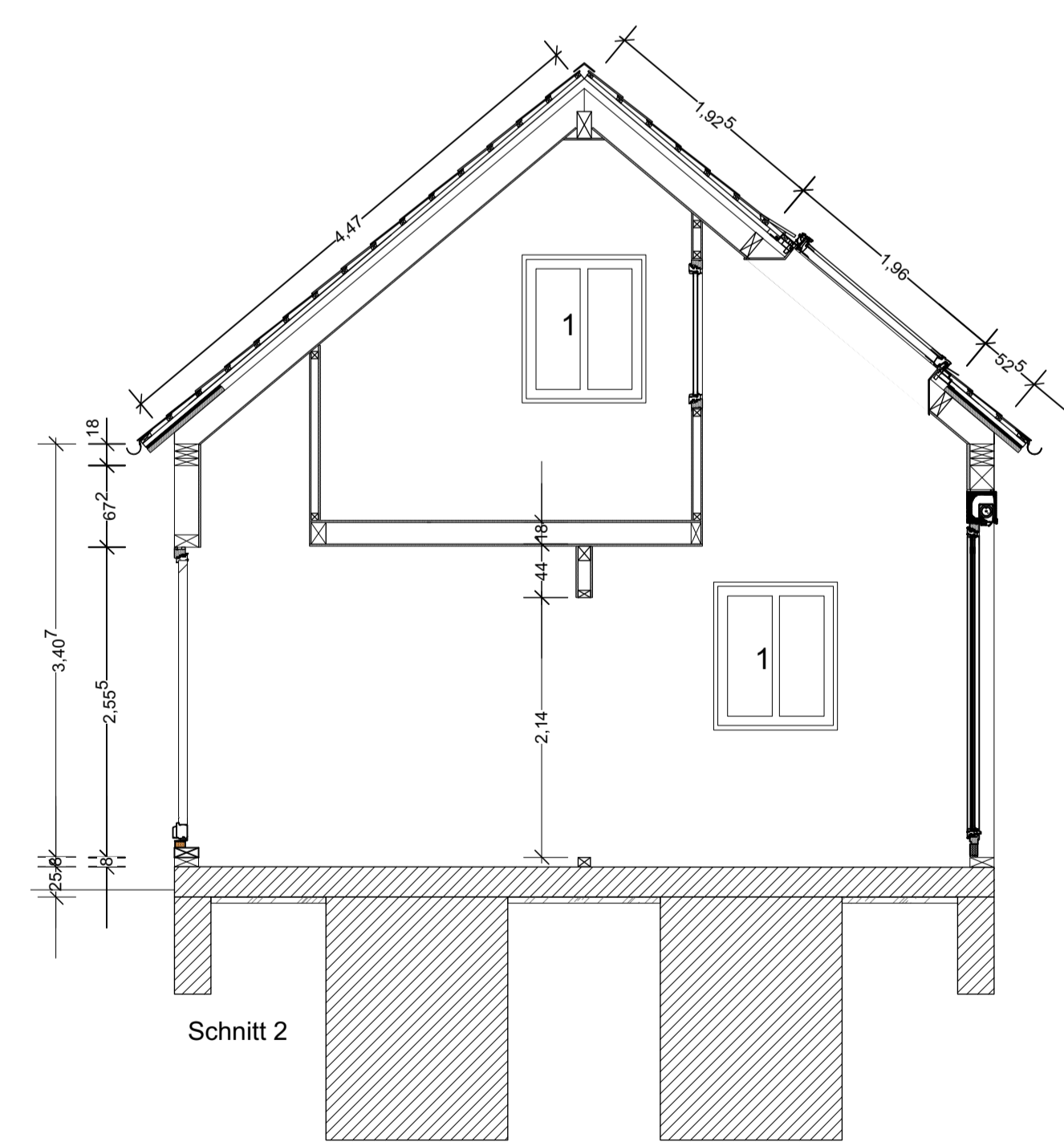

Schnitt 2

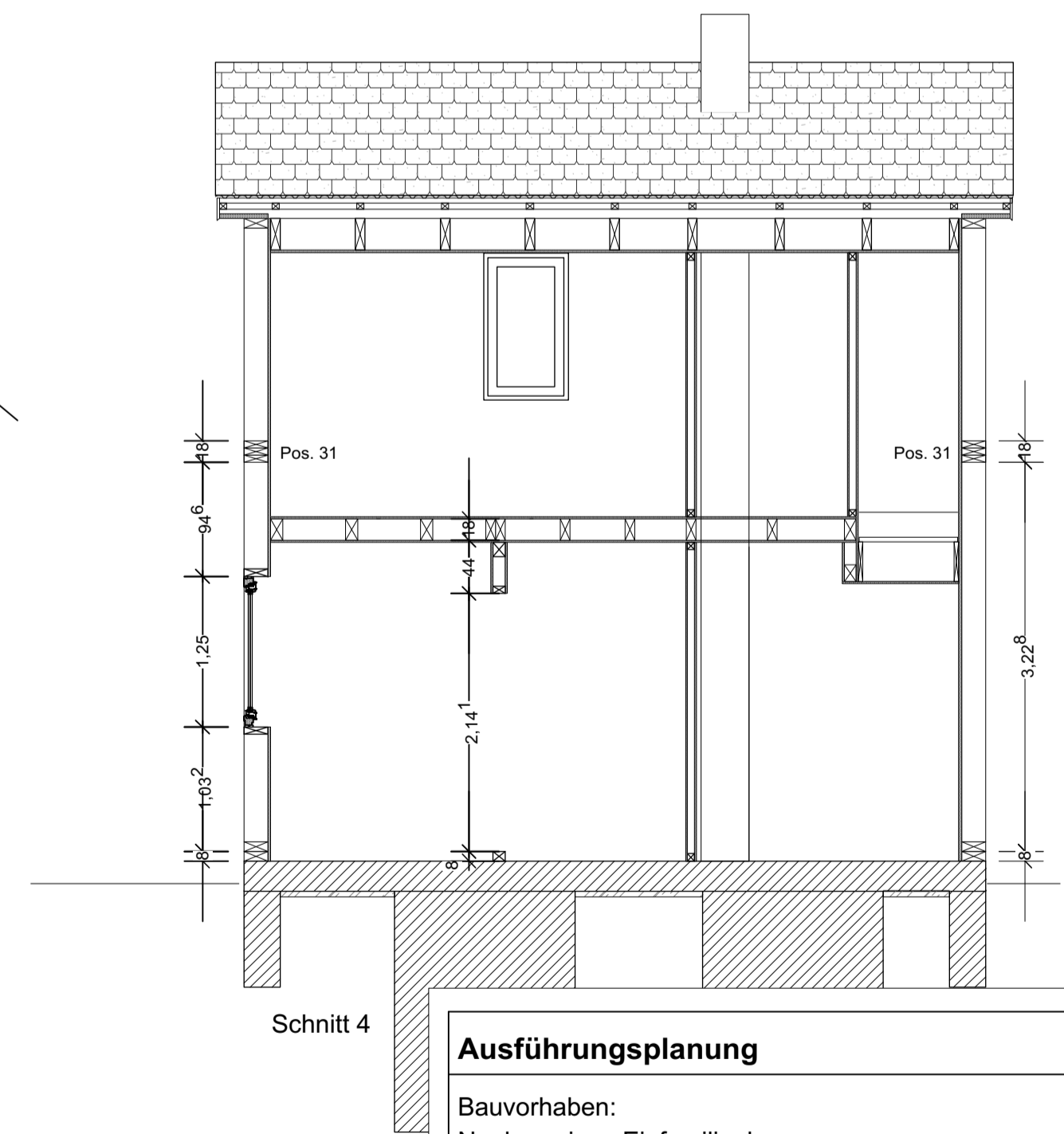

Schnitt 4

Ausführungsplanung

Bauvorhaben:
Neubau eines Einfamilienhauses

Bauort:

Gemarkung: Potzlow
Flur: 10
Flurstück: 13
Straße: Kirchgasse 9
Ort: 17291 Oberuckersee OT Potzlow

Bauherren:

Daniela Thran und
Matthias Schmitz-Pfeiffer
Barthningallee 21
10557 Berlin
Tel.: 032123402601
E-Mail: m.schmitz-peiffer@gmx.de

Planverfasserin:

stadtrejal Kyrein Planungs GmbH
Verena Kyrein
Oderbergerstrasse 12
10435 Berlin
Tel.: 0179/5153419
E-Mail: vk@stadtrejal.com

Planinhalt

Grundriss, Schnitte Rohbau M 1:50

Ansichten M 1: 100

Datum:
17.04.2024

RB

Die Pläne sind vom Auftragnehmer verantwortlich zu prüfen. Maße sind am Bau zu nehmen und zu kontrollieren. Eventuelle Maßdifferenzen zwischen den Plänen des Statikers und den Werkplänen des Architekten sind vor Ausführung zu klären. Dieser Plan gilt nur in Verbindung mit den übrigen Ausführungsplänen des Architekten und des Statikers. Baustoffe und Güteklassen sind der Statik zu entnehmen. Bedenken gegen die Konstruktion sind vor der Ausführung dem Architekten schriftlich anzuzeigen.

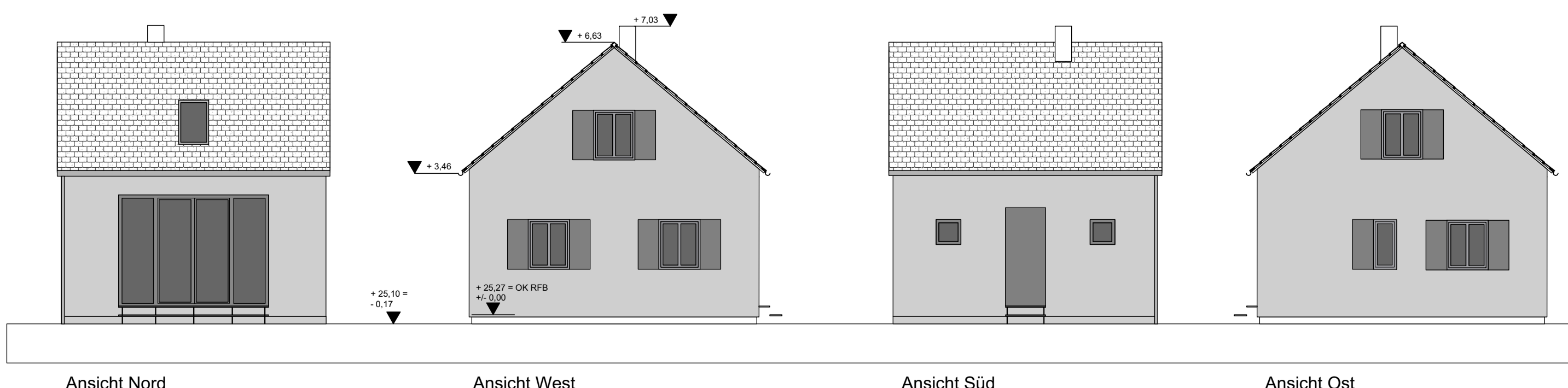

Ansicht Nord

Ansicht West

Ansicht Süd

Ansicht Ost