

# Erdgeschoss

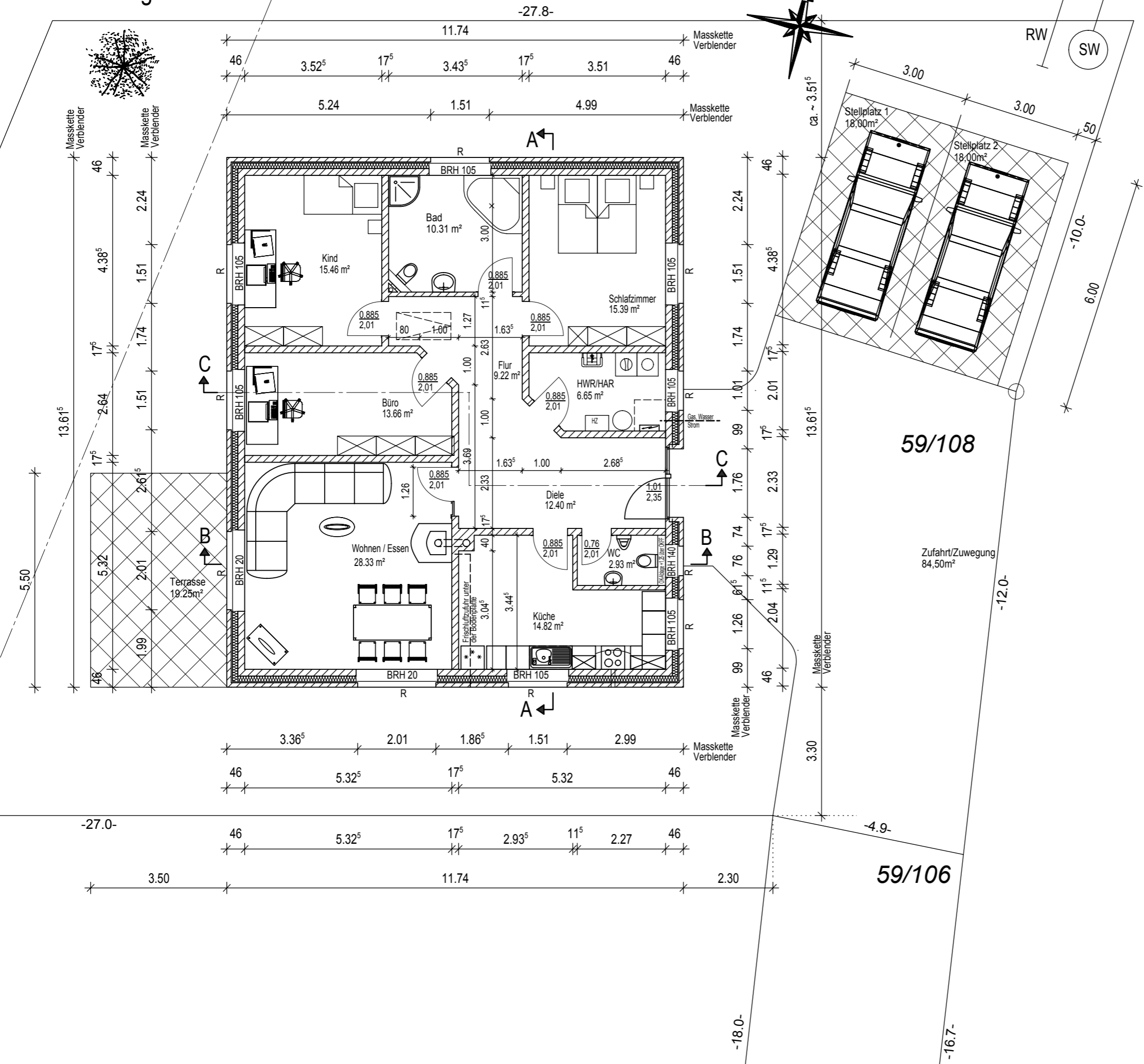
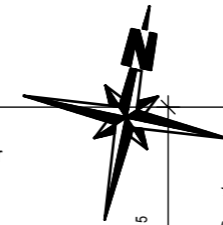

**Alle Masse sind Rohbaumaße!**  
 Maße vor Baubeginn am Bau prüfen!  
 Tragende Bauteile siehe Statik!

**Innenmauerwerk:**  
 Kalksandstein

**Aufbau Außenmauerwerk:**  
 Mauerwerk PB-Stein 17,5 cm  
 Dämmung  $\lambda=0,035$  14,0 cm  
 Luftschicht 3,0 cm  
 Verblender 11,5 cm  
 46,0 cm

**Fussbodenaufbau EG**  
 Belag 1,5 cm  
 Estrich 6,5 cm  
 Dämmung  $\lambda=0,035$  12,0 cm  
 20,0 cm

**Fussbodenaufbau DG**  
 Dielenbelag 3,0 cm  
 Balkenlage/Dämmung 24,0 cm  
 Sparschalung 2,8 cm  
 Gipskartonplatte 1,2 cm  
 31,0 cm

**UK Balkenlage = 3,00 m von OKRFB**  
**UK Sturzhöhe Fensteröffnung im EG 25cm von UK Balkenlage = 2,75 m von OKRFB**  
**UK Rolladenkasten 55cm von UK Balkenlage = 2,45m von ORRFB**

Die Öffnungsmaße der Außenwände beziehen sich auf die Außenschale!  
 Die Öffnungshöhe der Innentüren beziehen sich auf OKFF!

**Legende:**  
 R Rolladen  
 BRH Brüstungshöhe von OKRFB

Landkreis: Stade  
 Gemeinde: Himmelpforten  
 Gemarkung: Himmelpforten  
 Flur: 9  
 Flurstück: 59/106 u. 59/108

Bauvorhaben: Neubau eines Wohnhauses	
Bauort:	Holunderweg 22a 21709 Himmelpforten
Bauherren:	Stanislaw Taubert und Katharina Steinbrenner Forth 43 21709 Himmelpforten
 <b>Ingenieurbüro für Bauwesen</b> Dipl.-Ing. Eugen Steinbrenner Glockenblumenweg 8, 26135 Oldenburg	
Telefon	0441-35099838
E-Mail	info@ibb-steinbrenner.de
Fax	0441-35099839
Internet	www.ibb-steinbrenner.de
Bauteil:	Grundriss Erdgeschoss Bauantragsplan
Gez.:	Steinbrenner
Datum:	04.02.2013
Maßstab:	1:100
Blatt Nr.:	2b