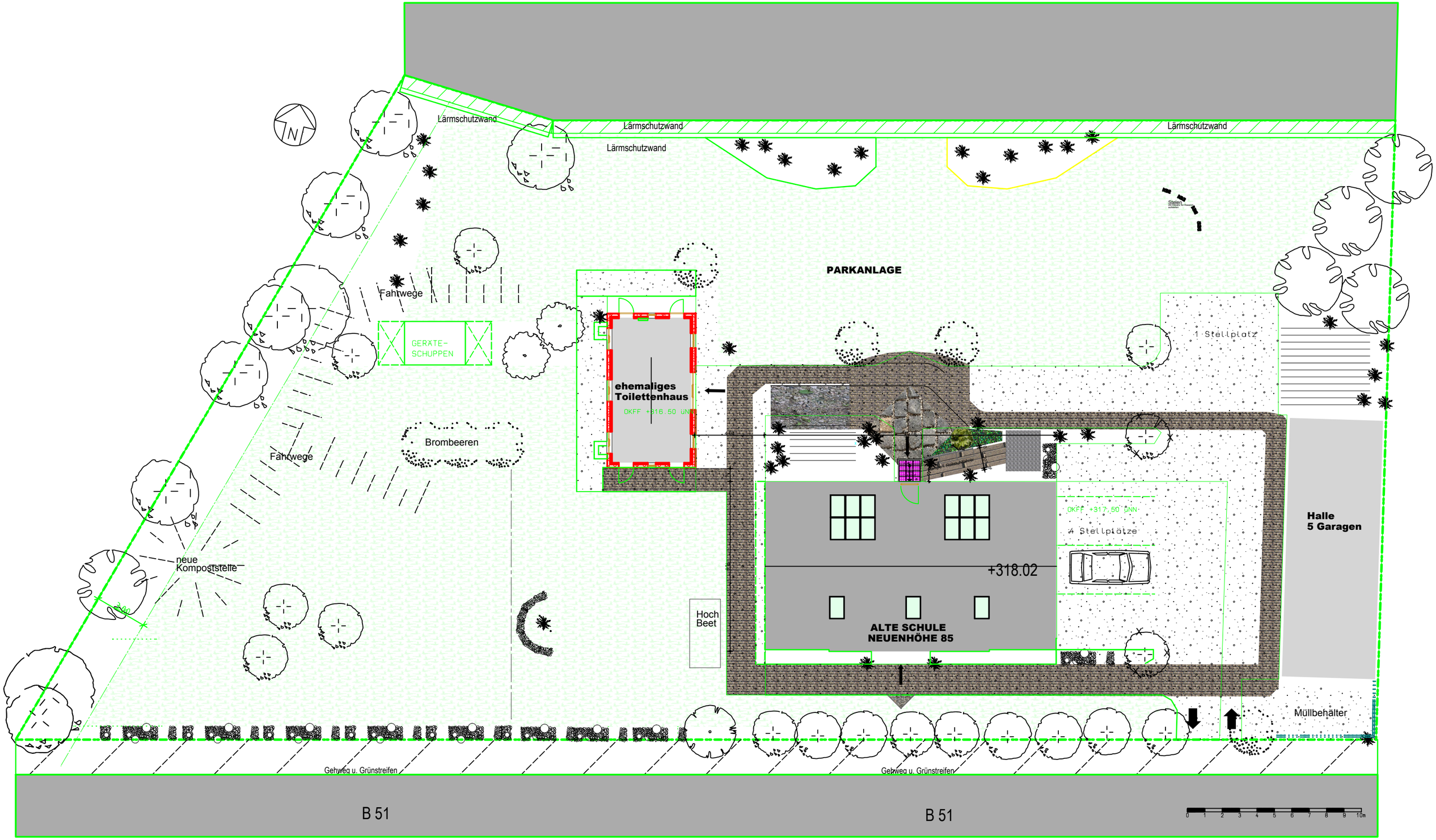

ALTE SCHULE **Neuenhöhe 85, 42929 Wermelskirchen** **AUSSENANLAGEN 2018** **M 1:200 17.04.2018**

ARCHITEKTURBÜRO
ROLF KAMINSKI – DIPL. ING.
Schützenstr. 5 , 83661 Lenggries Tel. 08042 98451

info@archkam.de
www.archkam.de