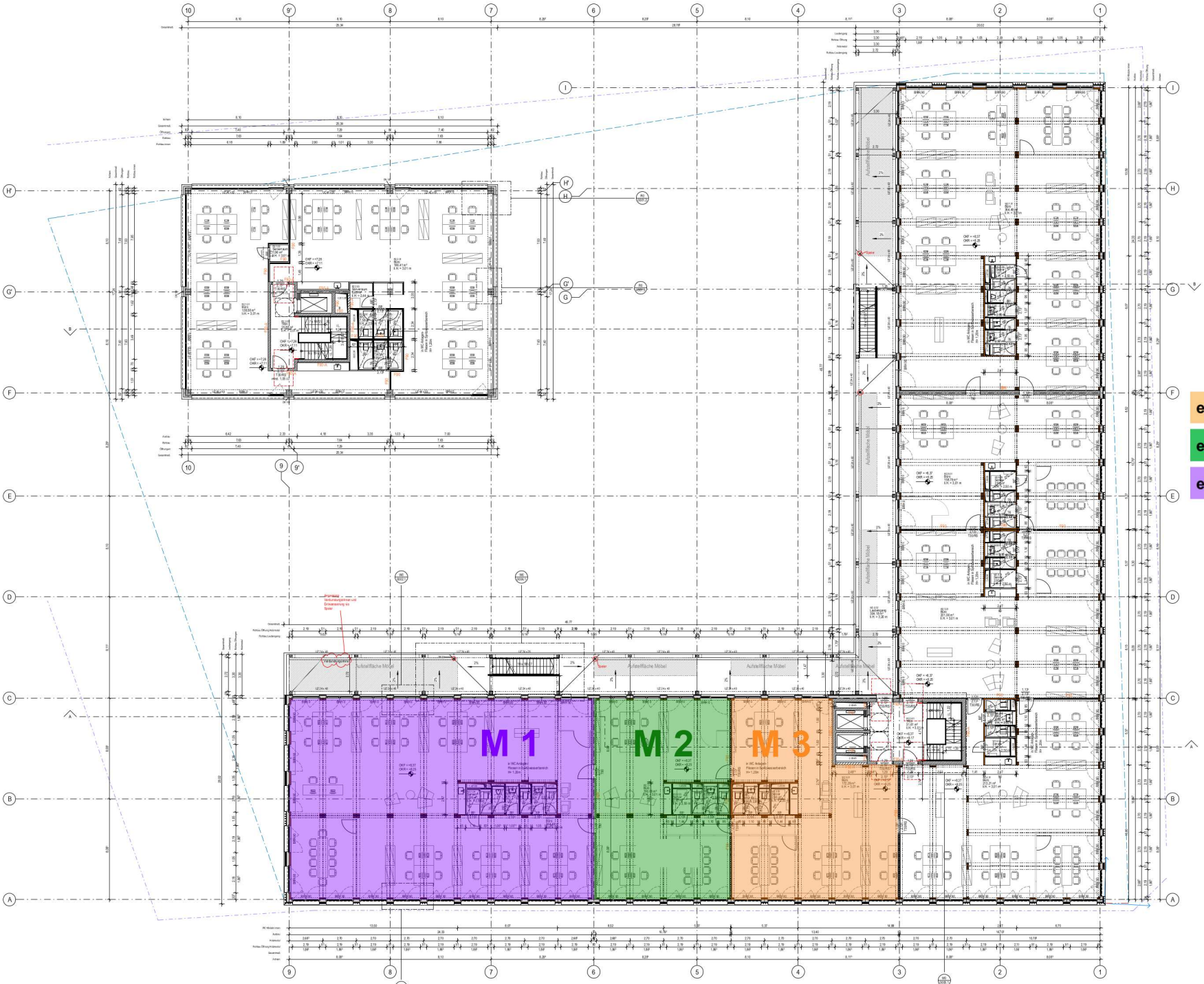

ZEICHEN UND KURZELLEGENDE

+0.20 OKF Oberkante Fertig...	OKF +0.30 OKR +0.20	Bemaßung Allgemein	
+0.30 OKR Oberkante Roh...	Über d. Schnittebene	verdickte Linie	Rohbau vierteckt
Stahlbeton	Fertigteil	GK Ständerwand	Netz Laubengang in Architekt
Mauerwerk	Naturstein	Dämmschicht	Holzlattung in GR
Kiesstreifen	Holz	Begrünung	

AKD Abkantgebäude	FE Fußbodenablauf	OKG Oberkante Gelände	VK Vorderkante
BD Bodendurchbruch	FF Fertigfußboden	PS Pumpensumpf	VKD Vorderkante Decke
BA Bodenablauf	FHV Fußbodenheizungsverteiler	RB=RFB Rohboden	WD Wanddurchbruch
BRH Brüstungshöhe	FR Fassadenrinne	RD Rohdecke	WH Wandhydrant
BW Brandwand	GK Gipskartonplatten	RDV Rohdeckenversprung	WA Wandausparung
DD Deckendurchbruch	HK Heizkörper	RBV Rohbodenversprung	WS Wandschitz
DA Dachablauf	LRH lichte Raumhöhe	RR Regenrohr	2RW Zweiter Rettungsweg
DR Drainagerinne	NA Notablauf	RWA Rauchwärmeabzug	RH Rohrhülse
E Elektroverteiler	NÜ Notüberlauf	SH Standhydrant	KBD Kernbohrung Decke
RB=RFB Fertigfußboden	OKD Oberkante/Roh	UK Unterkante	KB Kernbohrung
RDV Fertigdeckenversprung	OK Oberkante	UZ Unterzug	HS Hallenschiene
RD Fertigdecke	BS Bodenschütz	UKD Unterkante Decke	MK Mäßkette
RW Raumbeständige Wand	F90-A Bauart Brandwand	F30 feuerhemmende Wand	

Anmerkungen:

Die Brandschutzangaben gelten nur in Übereinstimmung mit dem Brandschutzkonzept.

exklusive Mietfläche M 3 - 2. OG

exklusive Mietfläche M 2 - 2. OG

exklusive Mietfläche M 1 - 2. OG

08.04.2019	11	ab 11	Umbau Versammlungsstätte - Neuer Brandschutz im Dachraum Bauantrag
21.01.2019	10	ab 10	Neue Fassadenöffnung zum Kundenhof im Bereich Büro Umplanung
			Neue Gewerbeeinheit Büro im ehem. Bereich Hausmeisterwohnung Büro Umplanung
			Neuausbau Erdgeschoss Modulare Büroeinheiten mit Bistro und Kantine zum Gewerbehof Büro Umplanung
			Neuausbau Dachgeschoss Modulare Büroeinheiten mit Bistro und Kantine zum Gewerbehof Büro Umplanung
			Neuausbau Dachgeschoss Modulare Büroeinheiten mit Bistro und Kantine zum Gewerbehof Büro Umplanung
07.12.2018	9B	ab 9	Neuausbau Dachgeschoss Modulare Büroeinheiten mit Bistro und Kantine zum Gewerbehof Büro Umplanung
			Neuausbau Dachgeschoss Modulare Büroeinheiten mit Bistro und Kantine zum Gewerbehof Büro Umplanung
			Neuausbau Dachgeschoss Modulare Büroeinheiten mit Bistro und Kantine zum Gewerbehof Büro Umplanung
17.10.2018	9A	ab 9	Neuausbau Dachgeschoss Modulare Büroeinheiten mit Bistro und Kantine zum Gewerbehof Büro Umplanung
10.09.2018	9	ab 9	Umbau Dachgeschoss Büro
10.09.2018	8B	ab 8	Umbau Erdgeschoss Modulare Büroeinheiten mit Bistro und Kantine zum Gewerbehof
10.09.2018	8A	ab 8	Umbau Erdgeschoss Modulare Büroeinheiten mit Bistro und Kantine zum Gewerbehof
10.09.2018	8	ab 8	Umbau Erdgeschoss Modulare Büroeinheiten mit Bistro und Kantine zum Gewerbehof
10.09.2018	7A	ab 7	Umbau Erdgeschoss Modulare Büroeinheiten mit Bistro und Kantine zum Gewerbehof
10.09.2018	7	ab 7	Umbau Erdgeschoss Modulare Büroeinheiten mit Bistro und Kantine zum Gewerbehof
10.09.2018	6A	ab 6	Umbau Erdgeschoss Modulare Büroeinheiten mit Bistro und Kantine zum Gewerbehof
10.09.2018	6	ab 6	Umbau Erdgeschoss Modulare Büroeinheiten mit Bistro und Kantine zum Gewerbehof
10.09.2018	5	ab 5	Umbau Erdgeschoss Modulare Büroeinheiten mit Bistro und Kantine zum Gewerbehof
10.09.2018	4	ab 4	Umbau Erdgeschoss Modulare Büroeinheiten mit Bistro und Kantine zum Gewerbehof
10.09.2018	3	ab 3	Umbau Erdgeschoss Modulare Büroeinheiten mit Bistro und Kantine zum Gewerbehof
10.09.2018	2	ab 2	Umbau Erdgeschoss Modulare Büroeinheiten mit Bistro und Kantine zum Gewerbehof
10.09.2018	1	ab 1	Umbau Erdgeschoss Modulare Büroeinheiten mit Bistro und Kantine zum Gewerbehof
Datum	Index	Änderung	Bemerkung

3 A G R 0 0 0 2 0 0 1 A 11 -			
Bauvorhaben: Architektur Entwurfsplanung - Umplanung Grundriss 2. Obergeschoss - Umplanung	W1	ROHBAUPHASE OHNE AUSPARUNGEN	Maßstab: 1 : 100
	W2	ROHBAUPHASE MIT AUSPARUNGEN	
	W3	AUSBAUPHASE	
	W4	MIETEINBAUPHASE	Blattgröße: A0

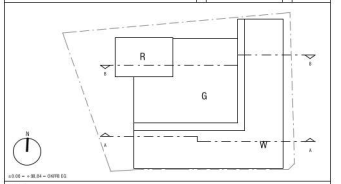

±0.0 OK = ± 88.54 = OKFB EG

Bauvorhaben: ROCKY WOOD - Errichtung von zwei Bürogebäuden, verbunden über ein gemeinsames Sockelgeschoss mit einem Gewerbebetrieb und zwei Schankwirtschaften, einer Anlage für sportliche Zwecke (Sportstätte Boxclub), Technikräumen und einer Garage mit 60 Stellplätzen
Flur 4, Flurstück 578
Hafenallee, 63067 Offenbach am Main

Bauherr: ROCKYWOOD Offenbach GmbH & Co KG
Am Kaiserlei 10
35667 Nentberg

Generalunternehmer: Ed. Züblin AG
Direktion Mitte, Bereich 37 1
Europa-Allee 30, 60327 Frankfurt am Main
Tel.: +49 69/50005-1000

Architekt: Eike Becker_Architekten
Berlin Hamburg Frankfurt am Main
Jean-Monnet-Straße 2, 10557 Berlin
+ 49 30 2592074-0
www.ibb-a.de

Tragwerksplanung: Eike Becker_Architekten
Berlin Hamburg Frankfurt am Main
Jean-Monnet-Straße 2, 10557 Berlin
+ 49 30 2592074-0
www.ibb-a.de

Maßstab: ab a	Datum: 01.02.2018	Gezeichnet: -	Datum: 08.04.2019

Dateiname: 3_A_GR_00_02_W1A_11_-