

EINFAMILIENREIHENHÄUSER / HONSEL-SÜD
 TYP. A' / MAßSTAB 1:100

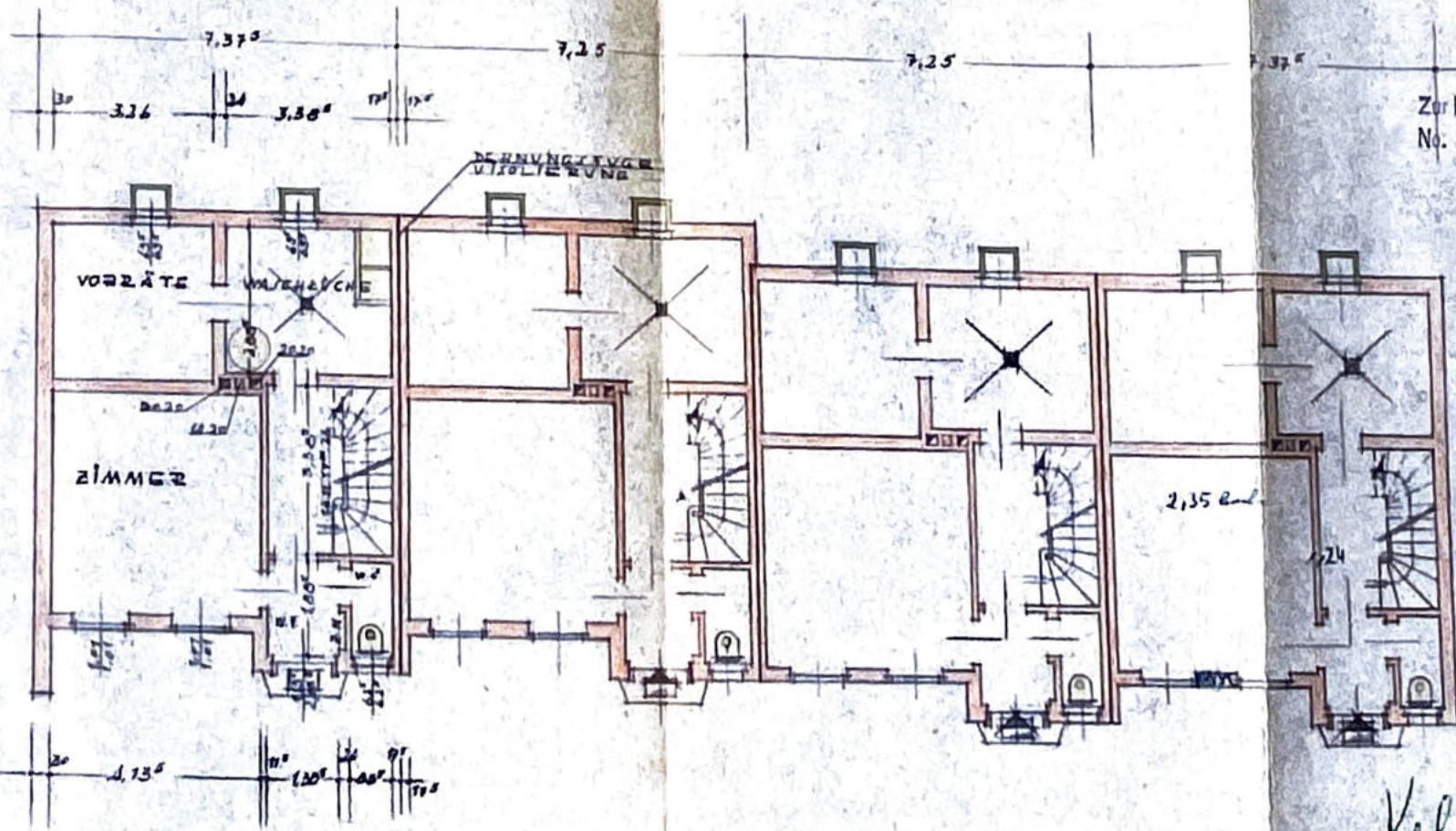

Geprüft:

Zur Bauordnung vom heutigen Tage
 No. 326/61 gehörig.
 Lüdenscheid, den 27. JULI 1961
 Stadt Lüdenscheid

Bauaufsicht
 I. A.
Mur

Kellergerüst

"Treibbau"
 Gesellschaft für RWA- und mbH
 BAUHERR: *[Signature]* ARCHITEKT: HERMANN FLEICKER
 Kassenstr. 1-9
 Ref. 24613

[Signature]