

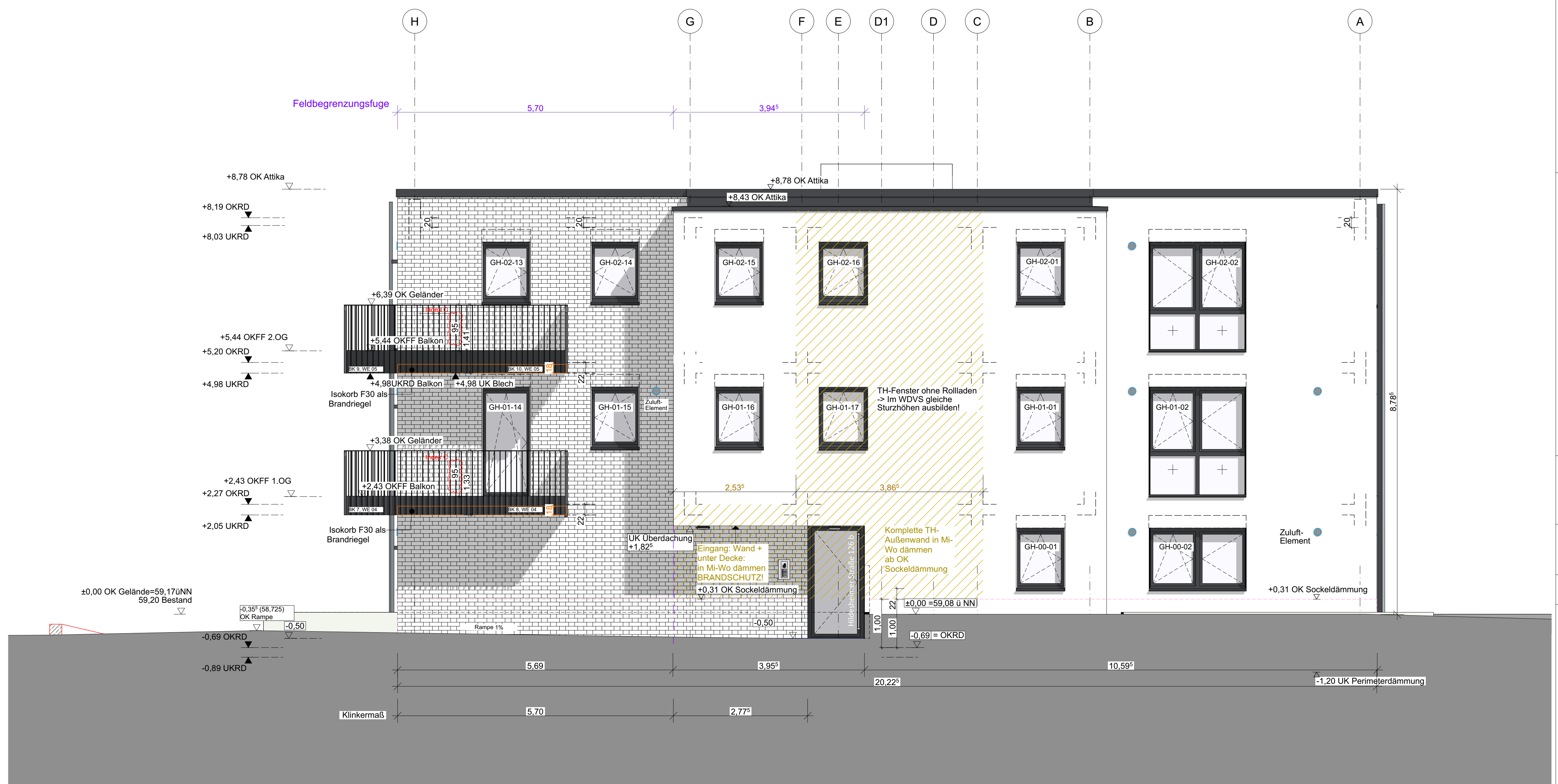

ANSICHT SÜDEN



ANSICHT OSTEN - Eingang



ANSICHT WESTEN - Hofansicht

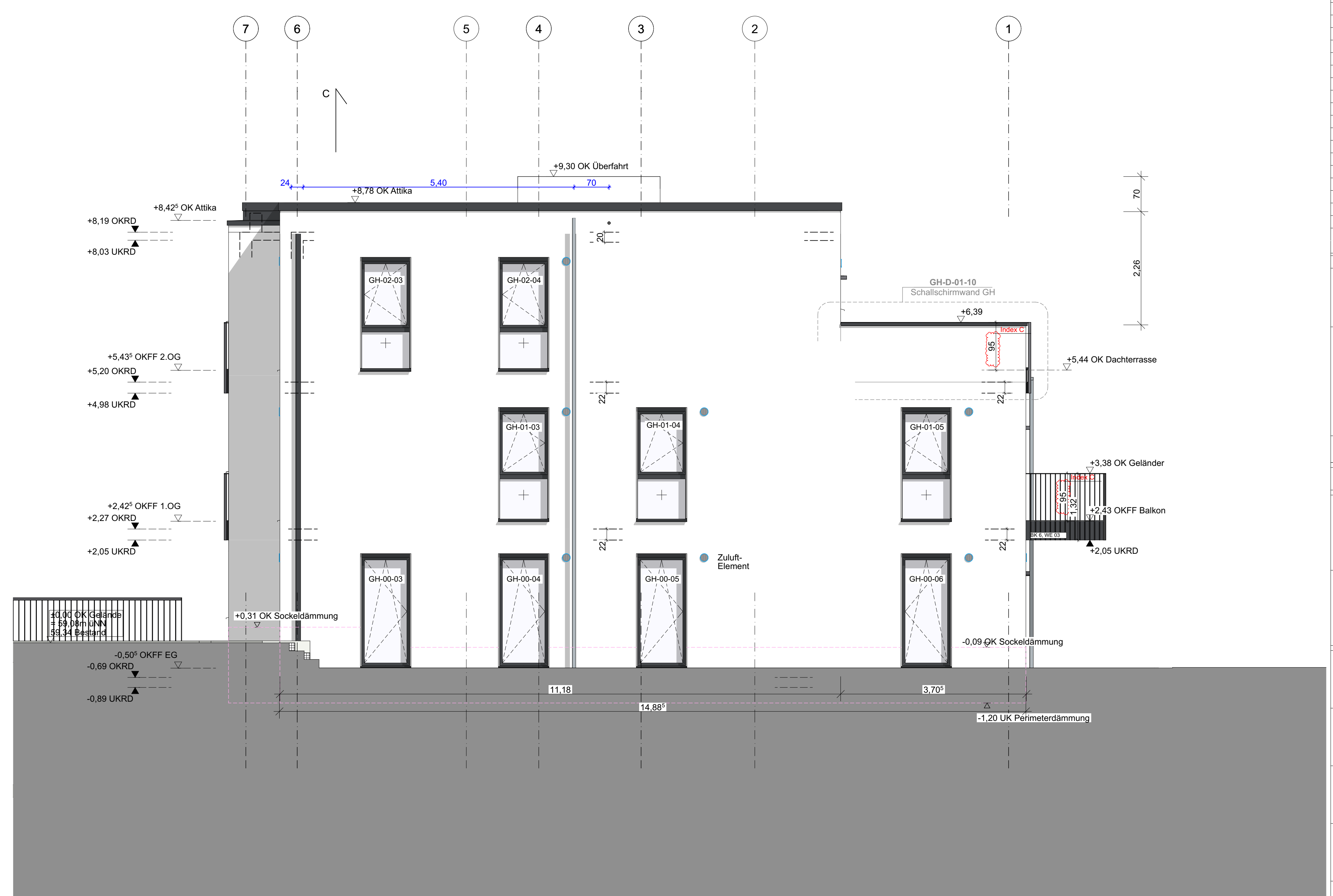

ANSICHT NORDEN

Legende

BRANDSCHUTZ:
Minerale Dämmung verwenden!

Übersichtsplan

Norden
Westen
Süden
Osten
GH
VH

- Alle Höhenmaße sind von OK Fertigfußboden angegeben (linke Höhe = OKFF bis UKRD).
- Die Höhenmaße der Türen sind bezogen auf OKFF des betreffenden Geschosses.
- Treppenmaße sind Fertigmaße.
- Die Brüstungshöhen sind Fertigmaße und bezogen auf OKFF.
- Gezeichnete Details sind separate Pläne.
- Flächenangaben entsprechend Treppenaufbauten nach DIN.

Die fertigkeitstechnischen und bauphysikalischen Angaben zur Konstruktion und Funktion sind vom Unternehmer verantwortlich nachzuprüfen! Ebenso ist die Übereinstimmung der vom Planer angegebenen Zwergmaße und sämtlicher sonstiger Maße mit den örtlichen Gegebenheiten auf der Baustelle zu prüfen. Bei Unstimmigkeiten ist die örtliche Bauleitung zu benachrichtigen.

Dieser Plan ist nur gültig zur Ausführung in Verbindung mit den Ausführungsplänen der Haustechnik, sowie den Schal- und Bewehrungsplänen der Tragwerksplaner.

Mauwerk Kalksandstein
GK-Wand
Porenbeton
Eschich
Änderungen

Betonwerkstoff
Holzwerkstoff
Dämmung weich
Dämmung hart
Brandriegel

Zink
Endreih
STB-Fertigteil
Stahlbeton

Datum	Gez.	Index	Änderung
09.09.2025	LH	C	Geländer der Balkone und Dachterrassen auf 50cm erhöht und Bemalungen ergänzt
23.07.2025	SH	B	Brandschutzmaßnahme Brandriegel notwendig, über Treppenhauseingang komplett in Mito dämmen
03.07.2025	SH	A	Ansicht Osten u. Ansicht Süden: Anpassung Zwergmaße Hausgang I Einbauhöhe 1 Brandriegel 20cm höher wegen höher angebrachter Blumenschweißbahn I Änderung Anzahl u. Art der Zuluftelemente

AUSFÜHRUNGSPLANUNG

610
MFH Hildesheimer Str.
Hildesheimer Straße 128
30880 Laatzen

+0,00 OKFF EG VH = 59,08 m ÜNN

Blatt	Planer	Umf.	Skal.	Parter	Überk.	St.	Ind.	Stell.
610	A	5	GH	A	NW	--	C	

Projektor:
Dominik Cykel Projektierung GmbH
Lange Str. 62
27232 Sulingen
Tel.: 0511 76 39 82 127
Fax: 0511 76 39 82 110

Architekturbüro:
Guder Hoffend Architekten
Am Klagesmarkt 29-30
30159 Hannover
Tel.: 0511 76 39 82 127
Fax: 0511 76 39 82 110

Verantwortlicher:
Dipl.-Ing. Martin Evensen
Hildesheimer Str. 17
30159 Hannover
Tel.: 0511 84 240 - 0
Fax: 0511 84 240 - 40

Bauherr:
Gruner GmbH
Hildesheimer Str. 16
30159 Hannover
Tel.: 0511 84 240 - 0
Fax: 0511 84 240 - 40

Verantwortlicher:
Dörfer Energie und Bauen
Am der Christenheide 17
30159 Hannover
Tel.: 0511 84 240 - 0
Fax: 0511 84 240 - 40

Projektname	Planer	Planungsdatum	Projektname
LPH 5 (Ausführung)	Architektur	09.09.2025	GARTENHAUS Ansichten Norden, Osten, Süden und Westen

Maßstab: 1:50
Blattname: DIN A0+ (441/1400)
Blattnummer: 610-A-5-GH-A-N_O_S_W-Index C