Anlage 2 zum notariellen Protokoll vom - 3. Juni 1997

Achim, den - 3. Juni 1997

gez. Puvogel
Notar

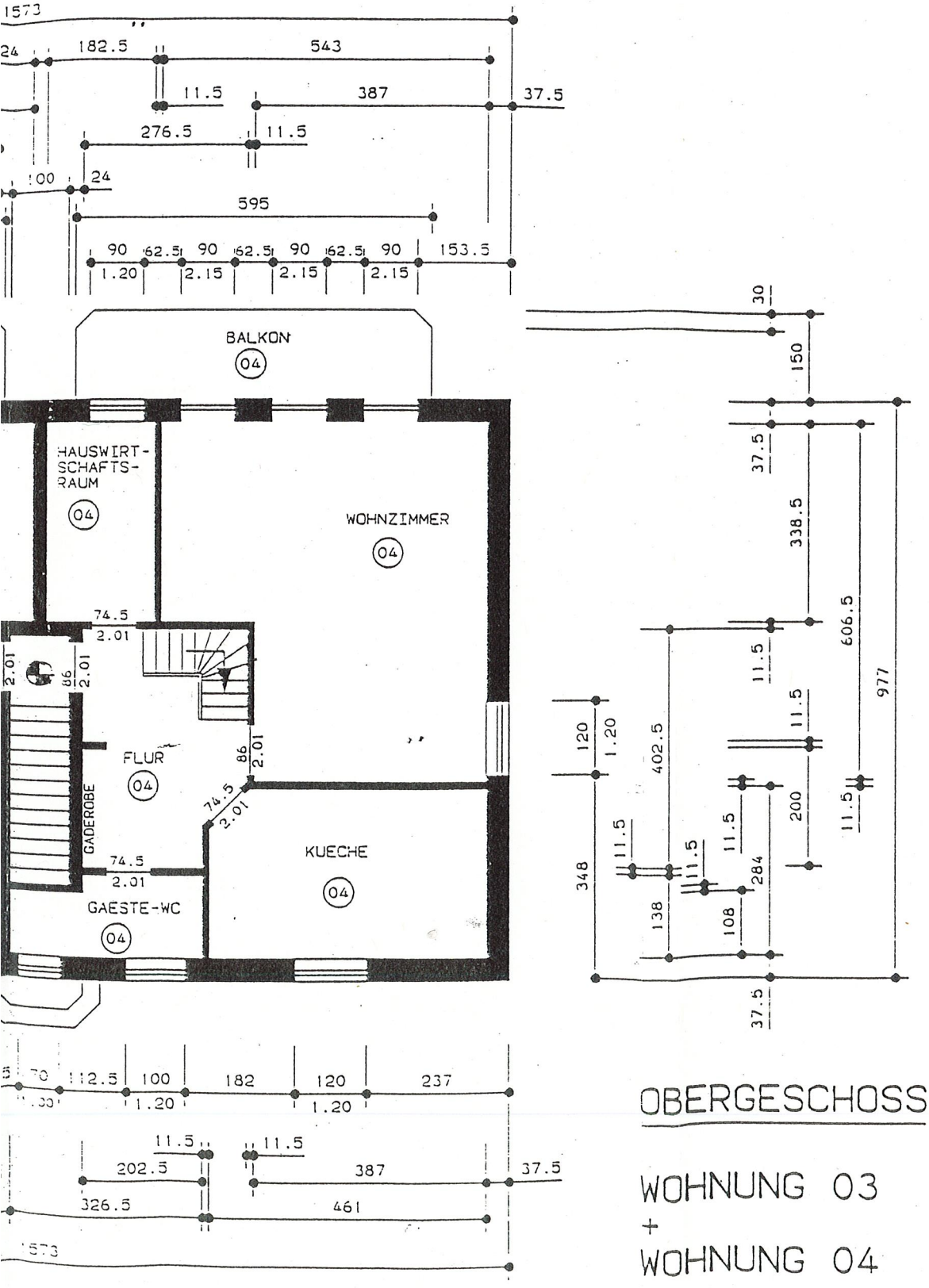

OBERGESCHOSS

WOHNUNG 03
+
WOHNUNG 04