

Alle Maße vorbehaltlich der Ausführungsstatik / Ausführung!
Alle m³/ m² Angaben sind ca. Maße und Rohbaumaße, das heißt ohne Putz und ohne Treppenabzug etc!

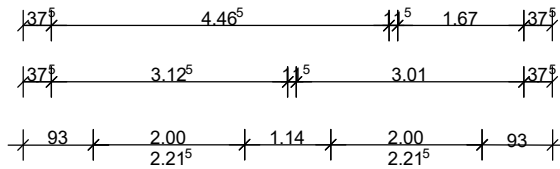

Wohnpark Krebsförden
GmbH & Co. KG

Projekt:	Reihenhaus mit Garage Typ Nr. 1		
	19061 Schwerin, "Am Görrieser Weg"		
Bauteil:	Mittelhaus Erdgeschoss		
Gezeichnet:		Plan-Nr.:	
Maßstab:	1 : 100	Datum:	17.05.2022



Gründach Garage

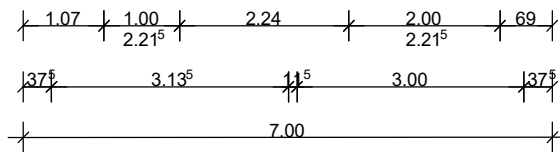
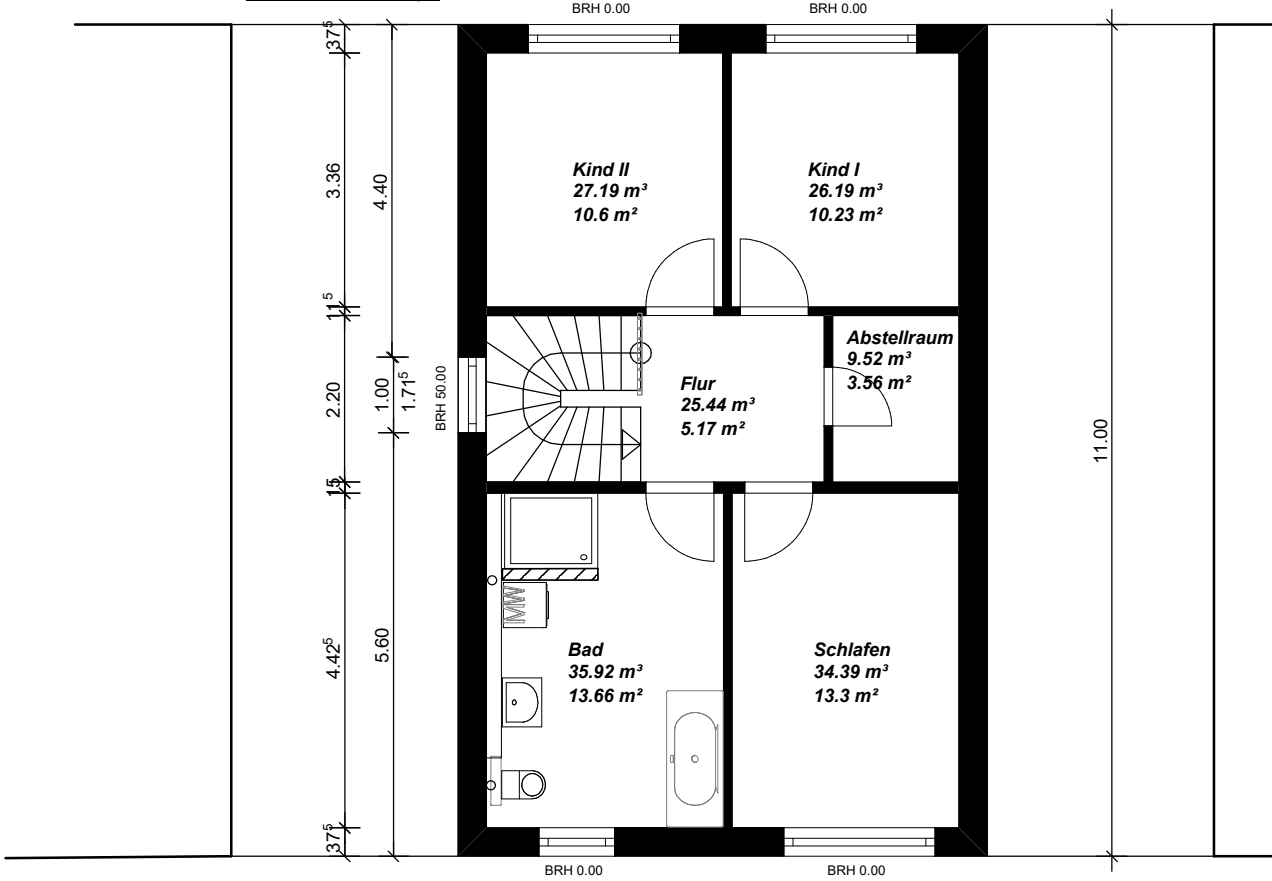

Alle Maße vorbehaltlich der Ausführungsstatik / Ausführung!
Alle m³/ m² Angaben sind ca. Maße und Rohbaumaße, das heißt ohne Putz und ohne Treppenabzug etc!

Wohnpark Krebsförden
GmbH & Co. KG

Projekt:	Reihenhaus mit Garage Typ Nr. 1	
	19061 Schwerin, "Am Görrieser Weg"	
Bauteil:	Mittelhaus 1. Obergeschoss	
Gezeichnet:		Plan-Nr.:
Maßstab:	1 : 100	Datum: 17.05.2022



Straßenansicht

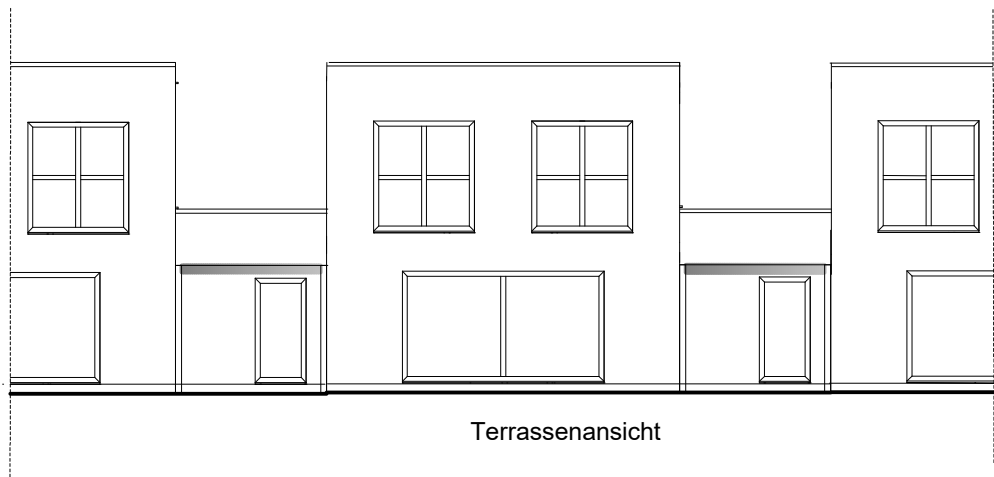

Terrassenansicht



Projekt: Reihenhause mit Garage Typ Nr. 1

19061 Schwerin, "Am Görrieser Weg"

Bauteil: Mittelhaus Ansichten

Gezeichnet:

Plan-Nr.:

Maßstab: 1 : 150

Datum: 17.05.2022

Zur Beachtung:
Alle Maße vorbehaltlich der Ausführungsstatik!
Alle Maße sind am Bau zu prüfen!

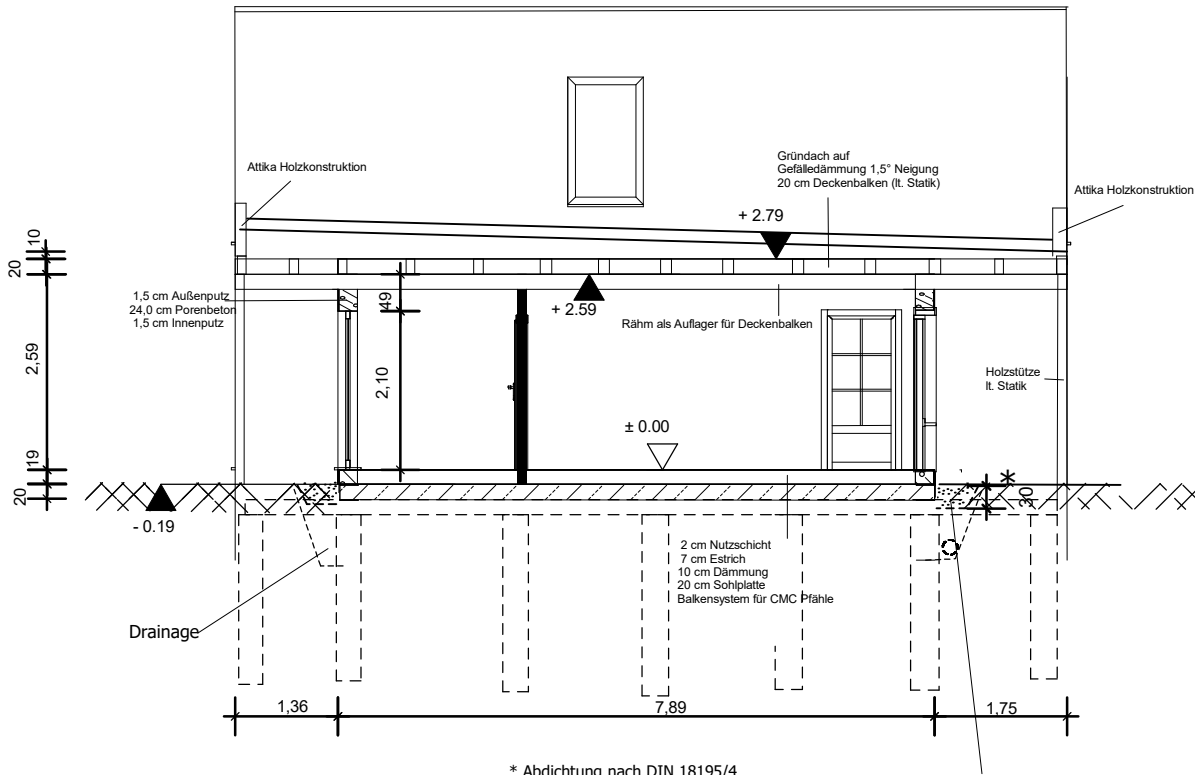

* Abdichtung nach DIN 18195/4

- der Mindestabstand zwischen Sperrung Fundamentplatte (G200S4) und vorhandenem Gelände muß 30 cm betragen
- wenn höher aufgefüllt wird (z.B. für Terrasse, Hausauftritt o.ä.) sind hierbei zusätzliche Maßnahmen zu ergreifen, um das Eindringen von Wasser zu verhindern (z.B. Einbau von Regenentwässerungsrinnen oder Drainagekies mit Folie)

 <p style="text-align: center;">Wohnpark Krebsförden GmbH & Co. KG</p>	
Projekt:	Reihenhaus mit Garage Typ Nr. 1
	19061 Schwerin, "Am Görrieser Weg"
Bauteil:	Mittelhaus Schnitt Garage
Gezeichnet:	Plan-Nr.:
Maßstab:	1 : 100 Datum: 17.05.2022

Zur Beachtung:
Alle Maße vorbehaltlich der Ausführungsstatik!
Alle Maße sind am Bau zu prüfen!

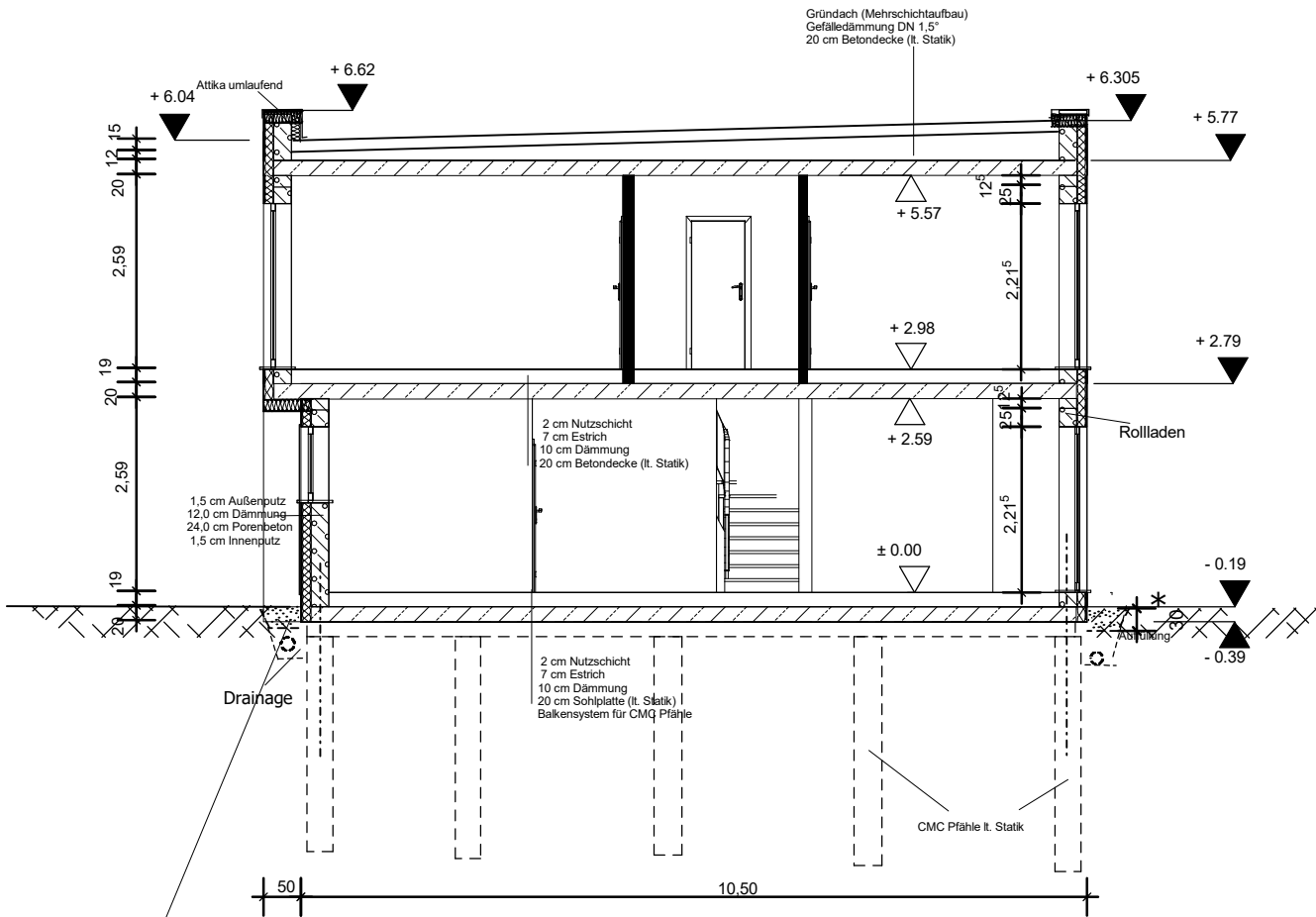

* Abdichtung nach DIN 18195/4

- der Mindestabstand zwischen Sperrung Fundamentplatte (G200S4) und vorhandenem Gelände muß 30 cm betragen
- wenn höher aufgefüllt wird (z.B. für Terrasse, Hausaustritt o.ä.) sind hierbei zusätzliche Maßnahmen zu ergreifen, um das Eindringen von Wasser zu verhindern (z.B. Einbau von Regenentwässerungsrinnen oder Drainagekies mit Folie)

	
Projekt:	Reihenhaus mit Garage Typ Nr. 1
	19061 Schwerin, "Am Görrieser Weg"
Bauteil:	Mittelhaus Schnitt
Gezeichnet:	Plan-Nr.:
Maßstab:	Datum: 17.05.2022