

N

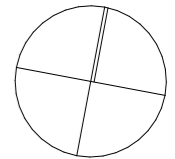

LEGENDE:

SN Sondernutzungsrecht
G Gemeinschaftsfläche
P Parken

GESCHOSSE:

EG 01 Wohnung 01
 OG 02 Wohnung 02

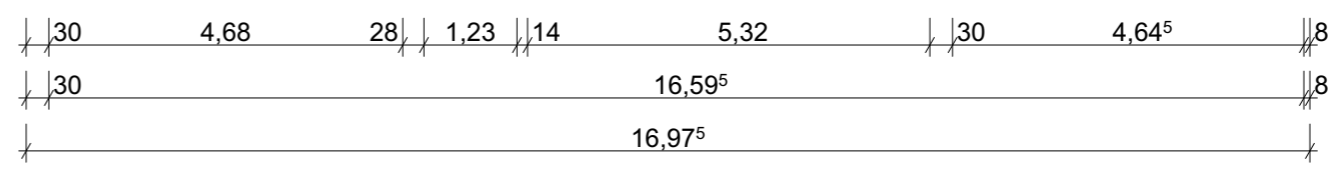
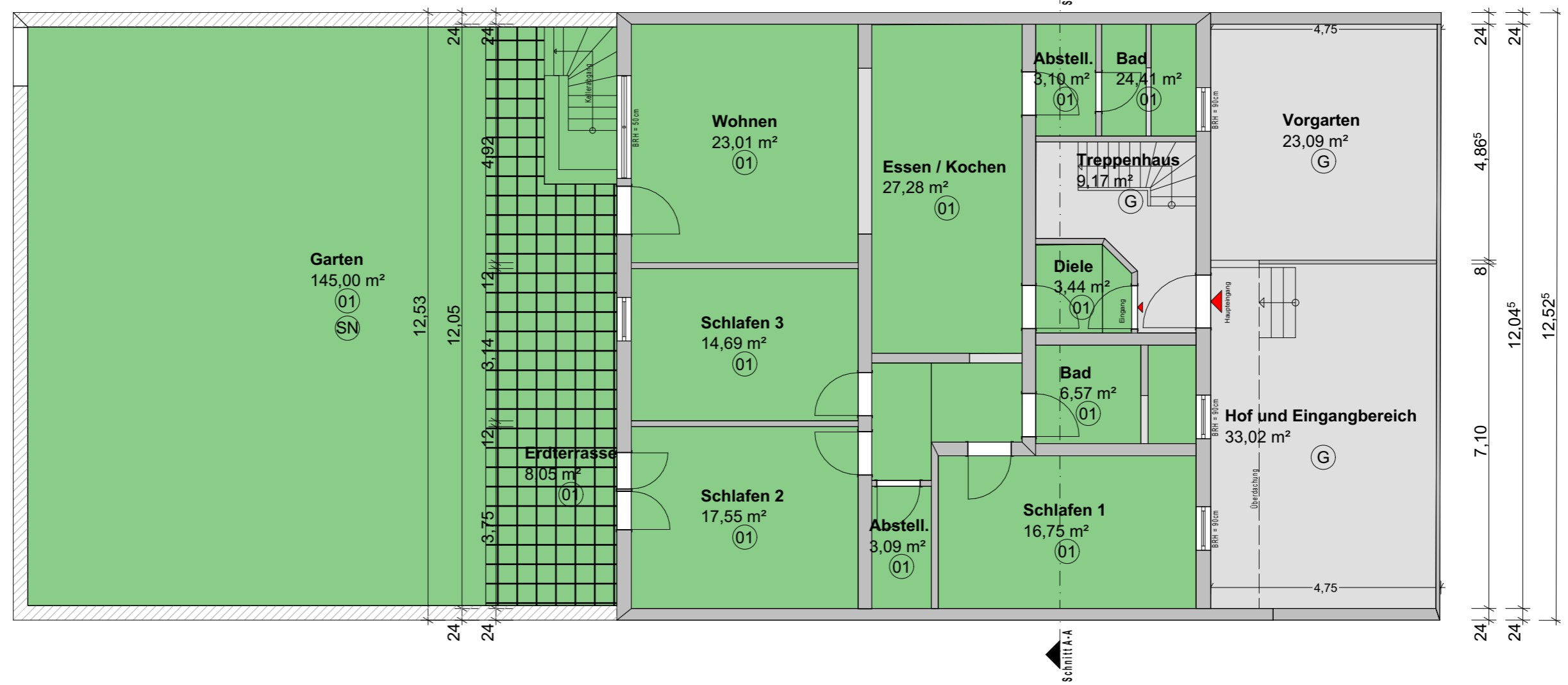
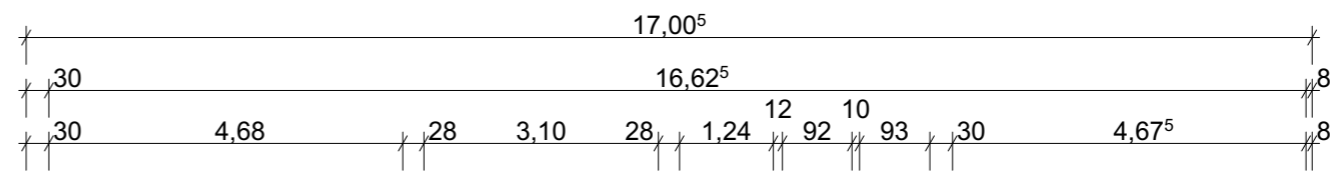

<p>BAUVORHABEN:</p> <p>Abgeschlossenheit eines Zweifamilienhauses Lindenstraße 48 77716 Haslach im Kinzigtal Flurstück Nr. 2661/2</p>	<p>AUFTRAGGEBER:</p> <p>Lisa Becker Kinzigstraße 24c 77716 Fischerbach</p>	<p>innovativSCHMID</p> <p>Baukunst trifft Energie</p> <p>Bruno-Lenz-Straße 13 77716 Haslach i. K.</p> <p>Tel: 07832 994692 Fax: 07832 9789516 E-Mail: info@innovativ-schmid.de Web: www.innovativ-schmid.de</p>	<p>ABGESCHLOSSENHEIT BESTAND</p>		<p>Grundriss EG</p>			
			Blattgröße	Planersteller	Maßstab	Datum	Plannummer	Index
42,0*29,7 (A3)	RS	1:100	10.03.2026					