[redacted]

Südwestseite

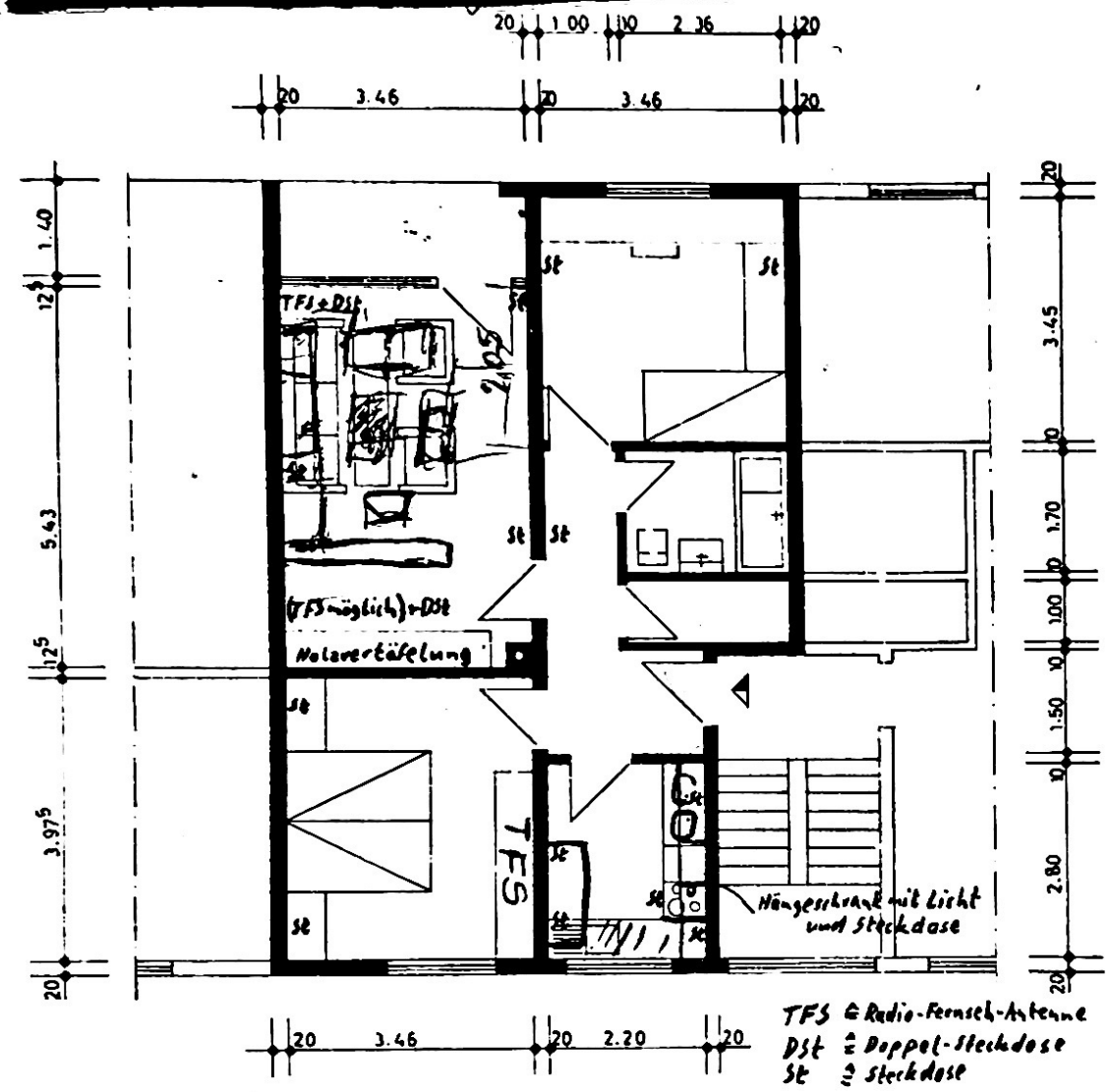

Grundriß einer 3-Zimmer-Wohnung

Wohnzimmer	18,78	qm
Loggia	4,84	qm
Schlafzimmer	13,73	qm
Kinderzimmer	11,94	qm
Küche	6,16	qm
Bad	4,01	qm
Flur	6,10	qm
Abstellraum	2,36	qm
Gesamtfläche	ca. 67,92	qm

Keller 3,47⁵ x 4,75 = 16,5 qm
mit Licht und Steckdose